Director LEÃO VELLOSO

Correio da Manhã

Proprietario EDMUNDO BITTENCOURT

Endereço telegraphico — "CORREOMANHA" Impresso em papel de HOLMBERG BECH & Cº. — Stockolmo e Rio.

Director, 5201 C.—Red. 5698 C.—Ger. 5443 C.—Off. 37 C. Impresso em papel de NORDSKOG & Cº. — Christiania — Rio.

ANNO XVII — N. 7.034
Gerente — V. A. DUARTE FELIX

RIO DE JANEIRO -- SEXTA-FEIRA, 31 DE MAIO DE 1918

REDACÇÃO
Largo da Carioca n. 13

A BATALHA CONTINÚA COM ENCARNIÇAMENTO CADA VEZ MAIOR

DEANTE DE SOISSONS, OS ALLEMÃES, COM FORÇAS INCESSANTEMETE RENOVADAS, OBRIGARAM OS FRANCEZES, APÓS HEROICA RESISTENCIA, A RECUAR COMBATENDO E INFLIGINDO SANGRENTAS PERDAS AO INIMIGO

INFORMA O CORRESPONDENTE DA REUTER QUE OS ALLEMÃES ESTÃO CERCANDO REIMS POR TRES LADOS

NA ALA ESQUERDA, EM DIRECÇÃO A REIMS, OS INGLEZES REPELLIRAM ASSALTOS EXTREMAMENTE VIOLENTOS E FOI SÓMENTE APÓS ENCARNIÇADA LUTA CORPO A CORPO QUE ELLES EVACUARAM AS ALTURAS DE SAINT-THIERRY

Prosegue a offensiva dos allemães na frente do Aisne. Depois da queda de Soissons, os francezes e inglezes multiplicam esforços para que a linha alliada não se desenvolva mais para o norte, e emquanto oppõem embaraços á distensão das alas germanicas, se organizam na rectaguarda das linhas centraes, que vão cedendo, afim de oppôr um dique ás grandes massas do inimigo.

Com a occupação de Soissons pelos allemães, soffre extraordinariamente a possivel estabilização das linhas francezas no Aisne. De posse desse ponto de apoio, cuja importancia não é necessario encarecer, os exercitos imperiaes alcançar o valle do Marne encontram maiores facilidades para as respectivas manobras, sobretudo quando já um telegramma refere ter sido Reims evacuada pelos alliados. Estes, julgando-a certamente insustentavel, tomam posições mais para a rectaguarda, encurtando as suas linhas e estabelecendo maior densidade de forças para a resistencia decisiva, que se diz estar nos planos do general Foch.

O chefe das forças alliadas lança no combate grandes reservas, e comquanto esteja prevenindo ao norte para um embate de grandes proporções, na Flandres ou no sector de Amiens, reune os elementos necessarios para que o Marne não seja attingido como ponto grandemente favoravel ás acções visando o objectivo de Paris. Não é absurdo affirmar que os allemães convergem neste momento para a capital franceza, como já convergiram em 1914, com alguma differença de meios de acção, talvez mesmo de processos tacticos, mas convergindo em todo caso.

Necessita por isso o commando alliado de prover desde já a uma concentração poderosa, sem o que os allemães virão mais tarde a crear os peores embaraços á defesa da capital da França. Não se trata, é verdade, para conseguir esse resultado, de operações de pequeno vulto.

As reservas alliadas, que vão chegando ao campo de batalha, levam a alguns jornaes francezes a convicção de que, dentro de quarenta e oito horas, o avanço do centro allemão estará detido, podendo então o general Foch tomar por sua vez a iniciativa de certos movimentos, destinados a melhorar a situação dos seus exercitos.

Registra-se mesmo a noticia de que as difficuldades de communicação das forças alliadas ainda não foram attingidas, estando assim o general Foch com inteira liberdade de mandar as suas tropas para um ou outro ponto da linha, ameaçado de rompimento, ou de um recúo em taes proporções, que, uma vez verificado, desequilibre todo o systema de defesa, comprometendo os exercitos franco-britannicos.

Até agora, o recúo de inglezes e francezes tem-se operado de um modo conjunto, o que evidencia o proposito do commando alliado de se oppôr decididamente a que os allemães se colloquem entre elles como uma cunha, o que já foi tentado na Picardia e na Flandres.

Os acontecimentos, dadas as hypotheses que se formulam sobre esta nova offensiva germanica, se encarregarão, dentro em pouco, de esclarecer a situação.

* * *

O ACCORDO RUSSO-JAPONEZ SOBRE UMA ESTRADA DE FERRO CHINEZA

LONDRES, 30 — (Correio da Manhã) — Communicam de Pekin que os ministros russo e japonez informaram em nota de 1 do corrente ao governo chinez ter sido concluido um accordo entre o embaixador japonez e Kerensky, transferindo ao Japão parte da Estrada de Ferro Oriental Chineza. Contra esse accordo, que vae entrar agora em vigor, os chinezes protestaram, allegando que a China, parte interessada, não foi consultada a respeito.

* * *

A PASMOSA ACTIVIDADE DOS AVIADORES INGLEZES

No dia 28 foram lançadas 25 toneladas de bombas na zona inimiga

Londres, 30 (A. H.) — Communicado do marechal sir Douglas Haig relativo á aviação:

"A 28 do corrente, os nossos apparelhos lançaram 25 toneladas de bombas durante o dia nos acampamentos, vias-ferreas e aerodromos da retaguarda das linhas inimigas ao longo de toda a frente britannica. Trese aeroplanos allemães foram destruidos em combates aereos e quatro outros forçados a aterrar desarvorados. Faltaram cinco das nossas machinas.

Na noite de 28 para 29, lançámos cinco toneladas de bombas nos acampamentos de Armentières e estações de estradas de ferro de Valenciennes. Um dos nossos aeroplanos não retrocedeu.

No dia 29, lançámos varias toneladas de bombas na estação de Thionville e bombardeámos casernas e a estrada de ferro Metz-Sablon. Todos os nossos apparelhos voltaram."

* * *

A GRAVE EPIDEMIA QUE ESTA' GRASSANDO NA HESPANHA

Madrid, 30 (A. H.) — Vae adquirindo feição mais grave cada dia a epidemia grippal que tem grassado neste paiz. Só na capital, já foram notificados mais de 50.000 casos. A proporção de mortalidade conserva-se, porem, baixa.

AUGMENTA DE INTENSIDADE A LUTA DESDE O YSER AO OISE

Varias localidades cáem em poder dos allemães

BERLIM, 30 (Via Buenos Aires) — ("Correio da Manhã"). — Communica o quartel-general, com data de hontem: — Augmenta de intensidade a luta desde o Yser ao Oise. Nossas tropas, irrompendo na crista do Terny-Sorny, apoderaram-se das alturas a nordéste de Soissons. Os allemães tomaram de assalto Conde, Vzégny e Missy. Na margem meridional do Aisne occuparam as alturas de Vesles, a oéste de Ciry, apoderando-se em seguida de Braine e Fismes. Tomaram de assalto as alturas de Pronilly e mais para oéste apoderaram-se de Villers-Tranqueux e de Courcy. Nesta região os nossos soldados lutam pela conquista de Saint-Thierry. Os aviadores allemães bombardearam acampamentos inimigos.

* * *

O QUE FIZERAM ANTE-HONTEM OS AEROPLANOS BRITANNICOS

Londres, 30 (A. H.) — Communicado de aviação, do marechal sir Douglas Haig:

"Durante o dia de hontem abatemos cinco apparelhos inimigos e obrigámos um outro a aterrar desamparado. Nenhum dos nossos falta.

Lançámos durante o dia cinco toneladas de explosivos sobre depositos de munições e acantonamentos inimigos nas proximidades de Armentières e Bapaume. Durante a noite, sobre varias cidades, entre as quaes de Valenciennes e de Busigny, e ainda sobre as cidades e estradas situadas á retaguarda das linhas inimigas lançámos dezeseis toneladas de explosivos.

As docas de Bruges foram tambem bombardeadas sem que perdessemos qualquer das nossas machinas.

Os nossos aviadores bombardearam efficaz e copiosamente o triangulo das vias-ferreas de Metz-Sablon, durante o dia 29 do corrente.

Todas as nossas machinas, á excepção de uma, regressaram."

* * *

A RESOLUÇÃO DOS CAMPONEZES NA UKRANIA

MOSCOU, 30 — (*Correio da Manhã*) — Informam de Kiew que a situação em Tchernikoff é muito critica. Os camponezes revoltados estão senhores da maior parte da provincia.

* * *

VIOLENTAS ACÇÕES DE ARTILHERIA NA FRENTE DO LAGO DOIRAN

Londres, 30 (A. H.) — Communicado do exercito francez do Oriente:

"Poderosas acções de artilheria na frente do lago Doiran, Vardar e a oeste do Vardar, bem como no sector Serres.

Sobre o lago Doiran um destacamento britannico penetrou numa obra de defesa bulgara, anniquilando a sua guarnição.

Na frente occupada pelo exercito grego o inimigo tambem entravou a actividade combativa."

* * *

COMO SÃO ESPERADOS OS ALLEMÃES NO PORTO DE NOVOROSSYSK

Amsterdam, 30 (A. H.) — Noticias telegraphicas aqui recebidas informam que a "Gazeta Popular de Colonia" publica a noticia de que as equipagens de dous couraçados, dois torpedeiros e de vapores russos actualmente no porto de Novorossysk, resolveram destruir aquelles navios á excepção dos mercantes, antes da chegada ali dos allemães.

* * *

A MARCHA DAS OPERAÇÕES NA FRENTE ITALIANA

Roma, 30 (A. H.) — Communicado do Commando Supremo do Exercito:

"Combates de artilheria em varios pontos do valle Giudicaria, valle Lagarina, val'Arsa.

As nossas baterias bombardearam efficazmente as obras de defesa e columnas de tropas inimigas em movimento no Planalto de Asiago.

Fizemos abortar uma tentativa de ataque de surpresa contra as nossas posições de Cima-Palone, no Giudicaria.

Em Cortellazzo, uma patrulha inimiga foi contra-atacada e perseguida pelos nossos marinheiros em poder dos quaes deixou alguns prisioneiros."

* * *

O CHANCELLER JAPONEZ FALA SOBRE A INTERVENÇÃO NA SIBERIA

Londres, 30 (A. H.) — O correspondente do "Daily Mail" em Tokio transmittiu ao seu jornal uma entrevista que lhe concedeu o barão de Goto. Nessa entrevista, o ministro dos Negocios Estrangeiros do Japão declarou que os alliados não fizeram ainda ao Japão nenhuma proposta relativa á intervenção na Siberia. Caso o fizessem, o Japão preferiria agir só, mediante uma compensação proporcionada ao esforço que despendesse.

O PEDIDO DO CARDEAL ARCEBISPO DE COLONIA

COMO A IMPRENSA LONDRINA ACOLHE A RESOLUÇÃO DO GOVERNO

Londres, 30 (A. H.) — Os jornaes approvam, em geral, a decisão do governo britannico de poupar a cidade de Colonia e outras localidades allemãs, afastadas da frente de batalha, por occasião da festa do Corpo de Deus.

A este respeito, diz o *Daily News*: — "Foi satisfeito o pedido do cardeal-arcebispo de Colonia, transmittido ao governo inglez por intermedio do Vaticano. Teria sido muito facil responder ao prelado allemão lembrando-lhe os crimes que os seus compatriotas praticam, sem hesitar, contra populações civis em dias de festa como se deu na Sexta-Feira Santa em Paris onde os obuzes allemães mataram e feriram bom numero de pessoas que assistiam tranquillamente numa egreja nos serviços religiosos. Mas o governo inglez procedeu com acerto não fazendo demorar a resposta ao appello do arcebispo.

Um militar póde interpretar o acto do governo britannico como uma manifestação de fraqueza mas é este um genero de fraqueza que dá a victoria moral. E é certamente no dominio espiritual que a guerra será, afinal de contas, ganha ou perdida.

O *Daily Chronicle* qualifica o gesto do governo inglez de "concessão honrosa" e accrescentou: a acção da Inglaterra torna-se ainda mais digna de admiração se fôr posta em confronto com a conducta do governo allemão que mandou bombardear Paris na Sexta-Feira Santa.

Ninguem é tão ingenuo que espere a menor manifestação de reconhecimento da parte dos nossos inimigos".

O *Daily Post*, de Liverpool, tambem publica a este proposito um artigo de fundo em que diz que o sentimento publico approvará sem reservas a promessa do governo. "Esta concessão — diz o jornal — está perfeitamente de accordo com a opinião publica, apezar de ser absolutamente certo que os motivos religiosos e humanos que determinaram a acção do governo britannico não serão devidamente apreciados pela opinião geral allemã da qual, provavelmente, ninguem poderia esperar egual gesto".

* * *

CHEGOU A KIEV UMA DELEGAÇÃO DA NOVA REPUBLICA DO DON

Londres, 30 (A. H.) — Dizem de Moscou que chegou a Kiev a delegação da Republica do Don. O governo ukraniano foi por essa delegação notificado de que a Republica, constituida em Estado federal, comprehende os territorios do Don, Astrakan, o norte do Caucaso, as costas do mar Negro e as steppes de sudeste da Russia. A Ukrania, segundo declararam os membros da missão, póde continuar as negociações para o reconhecimento do novo Estado sem ter em conta a attitude da Russia para com a Republica do Don, cuja independencia recusa reconhecer. O governo da nova Republica estava, porém, firmemente decidido a defender-se por todos os meios de que dispõe."

* * *

O SEGUNDO CORPO DO EXERCITO POLACO RENDEU-SE AOS ALLEMÃES

ZURICH*, 30 — (Correio da Manhã) — *Telegrammas de Cracovia publicados pelos jornaes daqui informam que numa batalha travada nas proximidades de Kaniew uma brigada allemã atacou o segundo corpo do exercito polaco, que combateu desesperadamente, mas foi forçado a render-se por se terem esgotado as munições. Tres mil polacos cairam prisioneiros.

* * *

UM CONGRESSO DOS PREFEITOS DA ZONA DE GUERRA FRANCEZA

Paris, 30 (A. H.) — Realizou-se hontem nesta capital o oitavo congresso dos prefeitos da zona de guerra. Foi unanimemente votada uma mensagem dirigida ao sr. Clemenceau, exprimindo "sentimentos de respeitosa e firme confiança" e accrescentando que "no momento em que a batalha recomeça mais aspera e mais decisiva, os prefeitos da zona de guerra dirigem aos defensores da civilização e da humanidade uma saudação cheia de respeito, de reconhecimento e de esperança."

Além dessa, os prefeitos votaram uma mensagem dirigida ao general Pershing, exprimindo "a confiança absoluta no concurso inestimavel dos soldados americanos, que abandonaram o seu paiz para vir defender, no solo da França, a causa sagrada da justiça, da liberdade e da honra dos Estados Unidos, nação livre, democratica, orgulhosa da sua independencia e da sua solidariedade."

Um dos prefeitos relembrou o anniversario da entrada da Italia na guerra e saudou as esquadras alliadas, que "não davam treguas aos corsarios inimigos, perseguindo-os e infligindo-lhes perdas."

* * *

OS AEROPLANOS ALLEMÃES BOMBARDEAM HOSPITAES DE SANGUE

Londres, 30 (A. H.) — O correspondente da Agencia Reuter junto ao exercito americano na França telegraphou em data de hontem:

"Os aviadores allemães bombardearam, hontem á tarde, de proposito deliberado, hospitaes em que se encontravam dezenas de feridos e doentes americanos, assim como varias centenas de feridos e doentes francezes. Esses hospitaes ficam a muitos kilometros da retaguarda das linhas de combate. Muitos soldados doentes foram feridos por estilhaços de vidro. Uma enfermeira franceza foi morta e outra mortalmente ferida. Muitos civis foram mortos."

A BATALHA CONTINÚA

DEVIDO A' HEROICA RESISTENCIA DOS ALLIADOS ELLA SE TORNA CADA VEZ MAIS ASPERA

PARIS, 30 ("Correio da Manhã"). — A batalha continúa sempre com a mesma terrivel violencia, tornando-se cada vez mais sangrenta, devido á resistencia que os nossos oppõem heroicamente. Não obstante á sobrehumana resistencia, deante do colossal esforço do inimigo, as nossas tropas evacuaram Soissons, continuando, porém, em seu poder as saidas da cidade pelo lado de oéste e fortes posições a suléste. No centro da linha de batalha o avanço allemão foi pouco sensivel, tendo o inimigo conseguido avançar apenas uma milha em direcção a Reims. Os allemães, na impossibilidade de continuar a progressão pelo estreito saliente formado por Bazoches e Fissnes, desenvolveram hontem uma manobra de alinhamento, tendo as duas álas empregado esforços inauditos para alargarem o sacco entre Soissons e Reims, desenrolando-se os combates em direcção a esta ultima cidade com encarniçadamente cada vez mais accentuado. Deante de Soissons, forças incessantemente renovadas e alimentadas obrigaram os francezes, após obstinada resistencia, a recuar ligeiramente, combatendo sempre e infligindo pesadas perdas ao adversario, para estabelecer novas posições nas alturas situadas immediatamente a oéste da cidade. A suléste a luta foi egualmente muito aspera e ahi ainda a superioridade numerica do inimigo obrigou-os a ganhar as collinas que ficam á cerca de seis kilometros para traz. Os allemães, procuraram da mesma fórma continuar o avanço no centro, logrando exito apenas em direcção a Loupeigne. Em todos os outros pontos do sector, os franco-britannicos repelliram repetidos assaltos, mantendo as suas posições, deante das quaes o inimigo foi ceifado pelas metralhadoras. Na ála esquerda, em direcção a Reims, os inglezes rechassaram vigorosamente ataques de extrema violencia e foi sómente após muito rude luta corpo a corpo que elles abandonaram as alturas de Saint-Thierry para estabelecer a nova linha no canal do Aisne, onde formam um vasto e solido collete de protecção em torno da cidade de Reims, até agora preservada da arremettida do inimigo. Em toda a extensão da frente de batalha a resistencia é do mesmo modo muito energica. Os allemães, é certo, realizaram alguns progressos, mas a preço de sacrificios extremamente pesados. E' satisfactorio constatar-se que em parte alguma o inimigo realizou a intenção de varar a nossa frente, emquanto, por outro lado, sua marcha está sendo retardada nos pontos em que as nossas reservas têm feito sentir o seu peso. A' medida que as reservas forem intervindo mais accentuadamente na luta o equilibrio irá se restabelecendo, até ao momento em que a onda allemã deva ser inteiramente detida. Os allemães esperam que esta batalha será decisiva e procuram assim a victoria final. Mas não serão os successos parciaes de agora que permittirão alcançal-a. Eis porque o commando francez conserva intacta a sua confiança, fundada nos seus possantes recursos e no valor incomparavel dos seus soldados, confiança e valor de que Clémenceau, de volta da linha de frente, foi hontem o éco commovido.

A BATALHA CONTINÚA COM GRANDE VIOLENCIA A OÉSTE DE SOISSONS

PARIS, 30 — (A. H.) — O communicado official francez das 23 horas diz:

"A batalha prosegue com egual violencia em toda a frente oéste de Soissons. Impedimos o inimigo de avançar nem mais um passo. Ao sul de Soissons mantemo-nos solidamente na margem esquerda do Crise. Ao centro a luta continúa com a mesma intensidade. Os allemães apoderaram-se de Fere-en-Tardenois e Vezilly e multiplicam os seus esforços na direcção de Ville-en-Tardenois. Na direita mantemos sensivelmente as nossas posições, assim como a noroéste de Reims.

Os nossos aviadores tomaram parte na batalha. Contra-atacámos numerosos e aggressivos apparelhos inimigos e atacámos a infantaria allemã com metralhadoras. Entre 27 e 29, dezenove aviões inimigos e dois balões foram destruidos e vinte e tres aeroplanos constrangidos a aterrar.

Na noite de 27 para 28 lançámos vinte e tres mil kilos de projecteis sobre pontes e passagens do Ailette e do Aisne e em acantonamentos inimigos. Na noite e dias seguintes trinta e sete mil kilos de explosivos foram tambem lançados sobre columnas de tropas e estações nas immediações da frente de batalha. Os nossos pilotos constataram os bons effeitos desses ataques. Provocámos a explosão de um deposito de munições em Fismes. De 27 a 29 as nossas baterias antiaereas abateram seis aviões inimigos."

* * *

COMO OS INGLEZES SUPPORTARAM O CHOQUE DE FORÇAS CINCO VEZES SUPERIORES

Londres, 30 (A. H.) — O correspondente da Agencia Reuter junto ao quartel-general britannico na França, dando informações sobre a maneira como quatro divisões inglezas supportaram o choque de forças cinco vezes superiores allemãs, entre Craonnelle e Brimont, diz que, depois de terem repellido numero fantastico de allemães, a 21ª e a divisão franceza de supporte occupavam na terça-feira de noite a quasi totalidade do terreno em que a batalha havia começado. Os batalhões da 25ª divisão ingleza, enviados em soccorro daquellas unidades, e os demais batalhões britannicos, combatem desde então com os francezes e estão de tal fórma misturados que é difficil distinguir quaes as tropas que tem a seu cargo exclusivo a defesa de um sector.

* * *

OS SIONISTAS BELGAS E OS SEUS COLLEGAS ALLEMÃES

Haya, 30 (A. H.) — Num comicio realizado hoje pelos Sionistas Belgas foi resolvido declarar-se aos Sionistas Allemães a impossibilidade da approvação do seu programma.

POR QUE SE DEU O ROMPIMENTO ENTRE O MEXICO E CUBA

A LEGAÇÃO DO MEXICO NESTA CAPITAL RECEBE INFORMAÇÕES A RESPEITO

A legação do Mexico recebeu do subsecretario das Relações Exteriores um telegramma com as seguintes declarações feitas pelo general Candido Aguilar, ministro dessa pasta:

"Para evitar interpretações erroneas e malevolas, dá-se conhecimento ao publico que o governo do Mexico, por deliberação do sr. presidente da Republica, em Conselho de Ministros, viu-se na imperiosa necessidade de retirar o seu representante diplomatico junto ao Governo de Cuba e de suspender por tempo indeterminado a designação de novo representante, por considerar indispensavel esta medida, aos mais altos interesses de ambas as nações no actual momento de aguda crise mundial.

Effectivamente, devido ao estado de guerra em que se encontra a Republica de Cuba, o Governo cubano viu-se obrigado a ditar medidas que, em muitos casos, lesam interesses do Governo mexicano ou de seus nacionaes e por esse motivo, a legação do Mexico teria o inilludivel dever de fazer frequentes representações ante o Governo de Cuba que seriam inuteis e que tolheriam indevidamente a liberdade de acção de um povo amigo que se encontra em situação afflictiva; por consequencia, nossa gestão diplomatica não produziria nos actuaes momentos nenhum resultado pratico apreciavel, mas um estado de tensão e uma attitude que seria necessario desvanecer mais tarde, para manter incolumes os fraternaes sentimentos de solidariedade que sempre nos ligaram com o povo de Cuba e com todas as nações pan-americanas.

Ao retirar o seu representante diplomatico em Cuba, o Governo do Mexico dá uma eloquente prova de consideração e de respeito a um Governo amigo que atravessa actualmente uma situação delicada e, ao mesmo tempo, uma prova de confiança, pois o governo do Mexico espera que os cidadãos mexicanos serão tratados pelo Governo de Cuba com a benevolencia permittida por suas leis e suas instituições, sob a protecção das quaes ficarão naquella Republica na mesma situação dos nacionaes.

Agindo assim, o Governo do Mexico não faz mais senão cumprir fielmente a norma de conducta que o sr. Venustiano Carranza, presidente dos Estados Unidos Mexicanos, proclamou innumeras vezes como o mais alto ideal de uma verdadeira sociedade das nações: egualdade entre nacionaes e estrangeiros e submissão completa de todos á soberania nacional.

Passada essa crise, como já vae passando a que originou a revolução mexicana, Mexico e Cuba estarão em attitude de reatar suas relações diplomaticas sob uma base de justiça e de egualdade, unica e grande aspiração do Governo do Mexico nas suas relações internacionaes."

A BATALHA CONTINÚA COM GRANDE INTENSIDADE NOS DOIS FLANCOS ALLEMÃES

OS INGLEZES, APÓS ENCARNIÇADA RESISTENCIA, EVACUAM O MASSIÇO DE SAINT-THIERRY

Londres, 30 (A. H.) — O correspondente da Agencia Reuter na frente franceza telegraphou hontem, á tarde:

"A batalha continúa com grande intensidade nos dois flancos do avanço allemão, persistindo o inimigo em dirigir os seus ataques contra Soissons e Reims. A luta desenvolvia-se esta manhã nos arredores de Soissons.

Na extrema direita do campo de batalha, os inglezes, após valorosa resistencia, foram forçados a evacuar o massiço de Saint-Thierry, a sete milhas a nordeste de Reims. A altura de Saint-Thierry é um planalto irregular, com encostas ingremes, recobertas de bosques, e encimada por um velho forte que fica a cerca de 600 pés acima do rio Vesle.

O avanço allemão de hontem á tarde chegou, na direcção do sul, até Muizon, tendo quasi cercado a nossa posição de Saint-Thierry. Os nossos soldados mantinham a crista expostos ao fogo por tres lados. A posição tornou-se assim insustentavel. Mantemo-nos agora na linha do valle do Vesle, abaixo do planalto de Saint-Thierry, no angulo formado pelo Vesle com o canal do Aisne ao Marne.

Na manhã de hoje, o limite sul do avanço allemão era o valle do Vesle, rio em cuja margem meridional continúa violenta a luta, esforçando-se os allemães para nella se estabelecer, visando atacar as collinas que dominam o valle do sul, que os francezes defendem com tenacidade e obstinação."

* * *

O QUE INFORMA UM COMMUNICADO DO MARECHAL HAIG

Londres, 30 (A. H.) — Communicado da noite do marechal Sir Douglas Haig:

"Os francezes executaram uma operação local, coroada de successo, na noite passada, a leste de Dickebusch que nos permittiu melhorar a nossa posição neste sector. Nada mais a assignalar na frente ingleza a não ser actividade das artilherias diversas".

* * *

AS TROPAS AUSTRIACAS NA UKRANIA

Amsterdam, 30 (A. H.) — O *Weser-Zeitung* informa ter recebido do seu correspondente em Kieff a noticia de que dentro em breve o general Beltz irá substituir o general Marmoli, commandante em chefe das tropas austriacas na Ukrania.

* * *

OS FRANCEZES MANTÊM-SE NOS ARREDORES A OÉSTE DA CIDADE DE SOISSONS

PARIS*, 30 — (*A. H.*) — *Communicado official da tarde: — "A batalha proseguiu ininterrupta durante a noite. As nossas tropas mantiveram-se energicamente nos arredores a oéste de Soissons, de onde o inimigo não pôde desembocar, apezar de repetidas tentativas que fez para isso conseguir. Mais ao sul, combates de extrema violencia desenrolaram-se na região da estrada de Soissons a Hartennes-et-Taux e na frente de Fére-en-Tardenois a Vezilly, onde as nossas tropas, sustentadas pelas nossas reservas, oppõem-se á massa inimiga com tenacidade inquebrantavel. A' direita, as tropas franco-britannicas, na frente de Brouillet a Thillois, assim como ao norte e oéste de Reims, quebraram todos os assaltos inimigos e conservam as suas posições."

LONDRES*, 30 — (*A. H.*) — *Communicado do marechal sir Douglas Haig: — "Foi completamente repellido um ataque do inimigo a um ponto fortificado a nordéste de Festubert. Executámos uma operação de detalhe coroada de exito nas proximidades de Merris, melhorando ligeiramente, nesse ponto, a nossa linha. Fizemos alguns prisioneiros e tomámos ao inimigo uma metralhadora. Durante a noite passada um dos nossos destacamentos operou uma incursão ás trincheiras inimigas perto de Locon, trazendo alguns prisioneiros. A artilheria inimiga manifestou actividade a léste de Villers-Brétonneux e nos sectores de Hinges e Robecq."

* * *

COMO OS CRITICOS FRANCEZES JULGAM A SITUAÇÃO

O DO "ECHO DE PARIS" ACREDITA QUE DENTRO DE 48 HORAS O AVANÇO ESTARA' DETIDO

Paris, 30 (A. H.) — Todos os criticos julgam que a situação creada pelo avanço allemão é séria, mas não perigosa.

Insistem principalmente sobre o facto de atacarem os allemães com superioridade numerica esmagadora.

O "Echo de Paris" observa:

"O avanço inimigo é impressionante, mas a operação de estabilização está sendo executada. Póde esperar-se antes de 48 horas. O inimigo será detido. Não terá mais facilidade de se mover."

Accrescenta esse jornal: "Um dos nossos exercitos está apto a alcançar rapidamente as vanguardas inimigas. Nenhuma via de communicação está ameaçada. As nossas reservas movem-se em perfeita ordem."

O "Matin" salienta que "deante do formidavel impeto allemão entre Vailly e Berry-au-Bac, as tropas franco-britannicas, cedendo terreno palmo a palmo, fizeram um verdadeiro massacre nas fileiras inimigas, não perdendo em nenhum momento a cohesão perfeita que sempre reinou entre essas tropas e defendendo obstinadamente encosta por encosta. Com sacrificios heroicos, ganharam tempo precioso, permittindo que chegassem reservas que oppuzessem um dique á avançada inimiga. Contra-atacavam frequentemente, infligindo aos allemães pesadas perdas."

* * *

A EXTREMA DIREITA ALLIADA ESTEVE EM POSIÇÃO MUITO PRECARIA

Esta ála atravessa agora o periodo critico

LONDRES, 30 (A. H.) — O correspondente da Agencia Reuter na frente do Aisne telegrapha com data de 29, ás 10 horas da manhã: — "O desdobramento das duas álas na batalha de hontem, permittiu ao inimigo levar a direita até curta distancia de Soissons, e simultaneamente com a esquerda attingir uma linha que corre quasi em semi-circulo em torno de Reims. Estas duas cidades já soffreram tanto fogo da artilheria allemã, que não têm mais que receiar das violencias do inimigo. Hontem de noite, a posição das tropas franco-britannicas que formavam a extrema direita da linha de batalha tornára-se muito precaria. Por tres lados convergia sobre ellas o fogo das antigas linhas allemães entre Courcy e Reims e das novas linhas onde o inimigo se tinha estabelecido para além das nossas tropas no sul, de maneira que os nossos tinham de fazer frente a léste, norte e oéste.

Entrámos agora no periodo critico, mas podemos esperar o resultado com absoluta confiança"

O QUE DIZEM OS CRITICOS PARISIENSES SOBRE A NOVA INVESTIDA ALLEMÃ

Paris, 30 (A. H.) — A investida allemã não se acha ainda completamente contida, mas em parte alguma as nossas linhas foram desunidas. Todos os trechos da linha de frente continuam soldados uns aos outros. Os allemães nada obtiveram que se possa comparar ao que se produziu nos primeiros dias da offensiva de março. E' o que todos os criticos consignam.

A *Liberté* diz: — "O Alto Commando Francez continúa inteiramente convencido de que poderá superar as graves difficuldades com que está a braços. A sua confiança, baseada no poder dos seus recursos, no valor das suas tropas, conserva-se integral e absoluta."

O *Temps* escreve: — "Ante a batalha que se desenvolve formidavel e tragica, a França, grave e recolhida, escuta o rumor da sua propria vida. Certa de si mesma, ignora receios do futuro, e sobranceira, na elevada consciencia do seu dever, apparece, una e indivisivel, firme na sua vontade de vencer. Nem as fluctuações do combate, nem os processos de terrorismo de um inimigo sem nobreza d'alma, nem o cansaço, nem o luto, poderão desviar a nação do cumprimento da sua sagrada tarefa."

* * *

O QUE REVELA UM DOCUMENTO ACHADO EM PODER DE UM SOLDADO ALLEMÃO

"Nem uma pollegada de terreno ganho deve ser perdida"

Londres, 30 (A. H.) — O correspondente da Agencia Reuter junto ao exercito britannico na França telegrapha, com data de hoje:

"Como é risivel a descripção contida num radiogramma allemão do novo ataque inimigo na Flandres na segunda-feira passada e que os allemães apresentam como "ataque repentino"!

Está mais que provado, por um documento encontrado em poder de um soldado allemão do 21º regimento de reserva de infanteria bavara, que o ataque, longe de ser de surpresa, foi, ao contrario, longamente preparado, e tanto assim que as 8ª, 56ª, 58ª e 16ª divisões bavaras foram empenhadas na acção e os objectivos que haviam sido designados aos atacantes comprehendiam a tomada do lago de Dickebusch, a herdade du Pompier e outras e o hospicio de Locre.

O documento em questão termina com a ordem terminante de que "nem uma pollegada do terreno ganho deve ser perdida".

Ora, um ataque de surpresa não tem absolutamente o objectivo de capturar terreno. E de facto pouco terreno o inimigo conseguiu ganhar, mas o pouco que ganhou tornou a perdel-o por contra-ataques das tropas alliadas."

* * *

UM ACCORDO COMMERCIAL COM A SUECIA

Londres, 30 (A. H.) — Foi hoje assignado o accordo commercial entre a Suecia, a Grã-Bretanha e seus alliados.

A RAPIDEZ DO IMPETO DAS MASSAS ALLEMÃS DIMINUIU SENSIVELMENTE

Continuam a avançar, mas os obstaculos que encontram agora são consideravelmente maiores

UM CORRESPONDENTE DA REUTER INFORMA QUE REIMS ESTÁ CERCADA POR TRES LADOS

LONDRES, 30 — (A. H.) — O correspondente especial da Agencia Reuter na linha de frente telegrapha em data de 29, á noite:

"O traço caracteristico mais animador da situação, esta noite, é que no correr das ultimas vinte e quatro horas a rapidez do impeto inimigo diminuiu sensivelmente.

Os allemães continuam a avançar, é certo, mas não é menos certo que os obstaculos que encontram agora são consideravelmente maiores. Repetindo a manobra da segunda phase da offensiva de março, o inimigo exerce pressão sobre os dois flancos, ao mesmo tempo que o seu centro vae operando um movimento em leque, afim de corrigir a tendencia da sua frente a adelgaçar-se em fórma de perigoso saliente agudo.

A' direita, os allemães tomaram Soissons, após uma jornada de encarniçados combates na cidade e nos arredores. Depois de terem penetrado combatendo no centro da cidade, os allemães tinham sido dali rechassados por um vigoroso contra-ataque francez. Voltaram á carga e finalmente nesse novo assalto conseguiram fazer recuar os francezes até á extremidade occidental da cidade, que está actualmente em flammas.

A' esquerda, o inimigo continuou a fazer progressos, e a estas horas está cercando Reims por tres lados.

Nossas reservas vão começando a chegar.

Succederá provavelmente o mesmo que succedeu em março, isto é, que o nosso tenue cordão de tropas firmes e resolutas — com a grande superioridade a mais da nossa artilheria e de nossas forças aereas — obrigará o inimigo a deter-se.

Neste momento, o inimigo dispõe, no campo da batalha, de superioridade numerica numa proporção de cinco para um. Mas as phases decisivas da batalha só se desenvolverão amanhã e depois de amanhã.

Ainda que a situação é grave, temos razões de sobra para acreditar que os mesmos combatentes e a mesma estrategia que fizeram abortar o plano allemão de março entre o Avre e o Somme, vencerão novamente agora entre o Aisne e o Marne."

* * *

AS MASSAS DE MANOBRAS ALLIADAS ESTÃO CHEGANDO AO TERRENO DA BATALHA

A EXCELLENTE UNIÃO QUE REINA ENTRE AS TROPAS FRANCEZAS E INGLEZAS

Paris, 30 (A. H.) — O correspondente da Agencia Havas na frente franceza telegrapha que as massas de manobras alliadas estão affluindo ao terreno da batalha pelas vias ferreas completamente desembaraçadas.

Accentua o correspondente a excellente união que reina entre as tropas francezas e britannicas, sempre promptas a prestar um concurso fraternal umas ás outras, lutando heroicamente para defender palmo a palmo o terreno, e retardando desse modo a marcha do inimigo.

Cita o correspondente como exemplo da fraternidade das armas franco-britannicas uma situação da batalha actual, em que uma divisão ingleza que se encontrava fortemente dizimada, arrastada por admiravel impeto guerreiro de uma divisão colonial franceza, contra-atacou as quatro divisões allemães que investiam contra os francezes, se reuniu a elles, e, lado a lado, inglezes e francezes se lançaram ao assalto.

Recorda o correspondente que nos primeiros dias da offensiva de março houve uma certa confusão, em contraste com a admiravel ordem que agora preside a todos os movimentos e marcha regular das tropas que agora entram em combate methodicamente, acompanhadas pelas suas baterias e comboios. Sente-se, diz o informante, que o alto commando está inteiramente senhor de si e age com segurança, com methodo, com ordem. Outro factor de confiança é o aspecto das tropas que avançam a batalhar de cabeça alta, os olhos flammejantes de esperança e de orgulho.

* * *

A VISITA DO PRINCIPE DE GALLES AO PAPA

Londres, 30 (A. H.) — Na sessão de hoje da Camara dos Communs o sr. Bonar Law, respondendo a uma interpellação, declarou que o principe de Galles visitará o papa, com autorização do governo.

ILEGIVEL. MUTILADO

EXPEDIENTE

E' nosso representante na Parahyba do Norte o dr. José Eugenio Soares.

A AVENIDA

Não sei bem que impressão causariam a um homem intelligente e observador algumas tardes da Avenida, se lhe fosse possivel demorar-se duas ou tres horas a qualquer esquina, vendo desfilar a procissão eterna dos mesmos homens feios e das mesmas senhoras, com o exagero das suas *toilettes* e das suas pinturas. Se não conhecesse os habitos cariocas, concluiria, talvez, que vivemos numa cidade ideal. Nada nos falta, nenhuma crise nos afflige. A vida é uma delicia, uma festa sem fim dos sentidos. A guerra, que ensanguenta e dilacera quasi todo o mundo, levando, por toda a parte, o luto, a tristeza, a fome e a miseria, não nos attingiu, não nos trouxe a mais ligeira perturbação. Cápua e Cythera estão acima dessas tristes contingencias humanas, e nas vesperas da Revolução, tranquillamente, Versalhes divertia-se... Que nos importam as sombras que desceram sobre outros paizes? Que temos nós com as tempestades que se armam ao longe? O momento que passa é um vinho capitoso que se deve sorver até as ultimas gottas... A vida nada vale, como expressão de virtudes, de belleza moral, de heroismos, de sacrificios intimos, em proveito da perfeição vindoura. O futuro pertence a Deus, e o que vier soará... Se o mesmo observador intelligente detiver os seus passos vadios aqui, além, de porta em porta, de grupo em grupo, e escutar os commentarios dos basbaques, que difficultam o accesso das casas de commercio e quasi impedem o transito da larga via publica, concluirá tambem que entre nós, no refinamento superior da nossa civilização, as velhas regras da moral perderam o sentido. Nesta pobre e baixa Roma, os antigos moldes da honra e do decoro pessoaes não servem mais. Os homens que perambulam sem rumo certo são quasi todos bandidos, as senhoras, que vieram ostentar os seus vestidos de *soirée*, têm *flirts* e namoros, e as proprias donzellas, com a sua graça fresca e subtil, descendem directamente dos romances de Marcel Prévost... Não ha infamia, pequena ou grande, que se não murmure de ouvido a ouvido, nem calumnia ou torpeza, que se não insinúe perversamente, no gosto estranho de delir e, mais do que isso, de carnear a dignidade e a reputação alheias.

Naturalmente, tudo isto é falso ou exagerado. Ninguem irá julgar, em justiça, a vida do Rio pelas impressões que as tardes da Avenida possam causar. Ha além, na propria cidade, uma multidão de homens que, honestamente, trabalham pelo paiz, e, na maioria dos lares, mulheres dignas, deusas domesticas, enchem nos cuidados da familia as horas fecundas, estranhas ás maledicencias do mundo, ao ambiente envenenado das ruas, dos cinematographos e das casas de chá. Entretanto, valeria a pena insistir no estudo deste aspecto da vida carioca. Elle tem, talvez, um alcance mais profundo do que possa parecer a uma primeira e aldavrada analyse. Atravessamos uma phase de megalomania, de luxo, de ostentação, que não corresponde á pobreza do nosso meio social e á gravidade da hora presente. O cortejo diario da Avenida, a frequencia cada vez maior dos cinematographos e sorveterias elegantes, a corrupção crescente dos costumes, são symptomas sérios de um estado d'alma collectivo, quasi alarmante.

Em todas as grandes cidades ha vadios, basbaques e intrigas de ruas. E' duvidoso, todavia, que em qualquer dellas, mesmo na Lisboa, que a mordacidade de Eça, Ramalho e Fialho eternizaram, elles proliferem com abundancia egual á do Rio. Dir-se-ia que todos esses homens e senhoras, que enchem a cidade, nadam em ouro e que, na ociosidade, acaso, ganha pelo longo trabalho ou pelas riquezas herdadas, vêm descontar displicentemente as horas seculares dos ricos sem espirito, que o tédio corrompe e mata. A intriga, a maledicencia, a ironia grossa, que é, em regra, a arma dos impotentes e dos vencidos, tornam-se desportos obrigatorios. Mas, entre nós, as coisas tomam um aspecto ainda mais triste. Percorrei aos sabbados, por exemplo, as calçadas da Avenida. Encontrareis nos mesmos logares, nos mesmos grupos, as mesmas figuras de todo o anno, mas vereis, tambem, entre os velhos e impenitentes habituados das esquinas e das confeitarias, physionomias novas, neophitos, que se lançam e se insinuam na singular sociedade. Notareis ainda que esses homens que maldizem das mulheres, que conhecem a vida intima de todo o mundo, não são simples *moços bonitos*, que vivam de expediente, ao Deus dará, como ha, ou póde haver em todas as cidades. São, muitas vezes, cidadãos classificados, de profissões e responsabilidades definidas. Dirigentes, politicos, intellectuaes, advogados, medicos, homens de commercio e de negocios, [illegible] que se nivelam e se confundem na mesma vadiagem, no mesmo prazer malsão do vituperio e da perfidia. [illegible]

[illegible] com um diplomata, [illegible] do Almeida Rabello, [illegible] a convicção ingenua da propria elegancia, [illegible] a montra da Avenida expôr a respeitabilidade das suas funcções, [illegible]; além, com um jornalista, um deputado, [illegible] o mandato popular o investiu; mais além, com um funccionario publico, que fugiu da sua repartição [illegible] guia da opinião.

Esses homens constituem a elite do paiz. São, de algum modo, [illegible] a representação da nossa sociedade. [illegible]

[illegible] Para o proprio rythmo e estylo de trabalho e fadiga. [illegible] serie de intoleravel monotonia

se a egualdade reinasse por toda a parte e se o trabalho fosse a polé eterna do homem. Nada mais absurdo do que o sonho de Prudhon — um mundo egual e medido, sem ricos e sem miseraveis, povoado de burguezes e camponezes, sem grandes cidades, cada qual cultivando o seu pequeno campo, a sua pequena horta, o trabalho, a egualdade, a mediocridade como regras inviolaveis. — Não tenho parques nem castellos, escreveu Taine, mas os meus olhos se alegram, contemplando o parque do meu vizinho, contanto que seja accessivel e bem tratado. — Não quero ou não posso frequentar a alta sociedade, mas a certeza de que a poucos passos de minha casa, ali, em S. Clemente ou em Voluntarios, ha alguns palacetes luxuosamente installados e algumas senhoras que recebem com espirito, fala á minha vaidade patriotica e ao meu orgulho de habitante de uma grande capital civilizada. A vida mundana, que se leva nas grandes cidades, adoça e requinta os costumes, tempera os sentimentos, entretem habitos de elegancia e de disciplina intima, aguça o espirito, abre a intelligencia, empresta á existencia humana uma graça nova e tentadora.

Esta vida, entretanto, não se póde fazer nas ruas. O salão é a sua moldura natural e unica. Não póde ser tambem esta confusão democratica que se estabelece nos logradouros publicos, onde os valores pessoaes se aplanam e as distincções nascidas do caracter, do talento, de posição, de nascimento ou do proprio dinheiro, desapparecem. A pobreza geral da nossa sociedade e a ancia cada vez mais intensa de exhibição concorrem em partes eguaes para o desenvolvimento da vida de rua. A Avenida tornou-se um grande salão, ou, antes, uma vitrina, em que cada qual vem exhibir as roupas novas, tantas vezes vendidas a credito pelos alfaiates e modistas complacentes... O decôro pessoal tem forçosamente que descer neste contacto diario com todo o mundo; o gosto que se depravar, em holocausto aos elogios e lisonjas faceis; a lingua que se bastardar, pelo uso diario da giria e do calão; a sensibilidade que se embotar, pelo commercio com toda a especie de gente. Creio que a todos nós falta a consciencia nitida deste mal que, dia a dia, se alastra, ameaçando as tradições de virtudes domesticas da nossa sociedade. Da mesma maneira que os homens não se sentem deprimidos quando se egualam aos vadios e maldizentes costumeiros das grandes cidades, as senhoras não desconfiam que a sua passagem diaria pela Avenida e a sua exhibição incansada nas casas de chá e cinematographos as diminuam no conceito do outro sexo.

Não ha nenhum exagero nessas observações de quem não guarda a menor pretensão a professor de moral, e gosta, tambem, de fazer, de vez em quando, a sua hora instructiva de Avenida... Basta percorrer a grande via urbana, um sabbado á tarde, para sentir-lhes a verdade. A guerra nos bate ás portas, a fome nos ameaça, as difficuldades da vida augmentam para todo o mundo. Entretanto, a visão da cidade é quasi um delirio. Na inconsciencia do dia de amanhã, esquecidos de todos os deveres, procuramos anciosamente os prazeres faceis. Qualquer um de nós, depois de duas horas de Avenida, começa de duvidar se o Rio é, realmente, a capital de um paiz envolvido numa guerra formidavel, que ainda ameaça dias tremendos, porque lhe parecerá, antes, uma cidade de aventureiros, onde ninguem quer lançar amarras. Mais tarde, no silencio e no isolamento do seu gabinete, longe da agitação e das tentações da rua, perguntará a si mesmo se não será possivel uma reacção, e se esta não deveria partir, justamente, desses homens e dessas senhoras, que têm nomes a zelar, responsabilidades proprias, deveres para com as gerações vindouras, que precisam de fazer uma patria grande, livre e forte...

JOSÉ MARIA BELLO

SEGUNDA LINHA

Mais um serviço da presidencia Wenceslão ao paiz: — a organização do Exercito de segunda linha, extincta a Guarda Nacional por elle substituida. A creação da Guarda Nacional, que obedeceu a interesses da defesa nacional e da ordem publica, foi inteiramente desvirtuada pela politica, no Imperio e na Republica, até que a instituição veiu cair em triste ridiculo. Mas, neste momento em que a Guarda Nacional desapparece, cumpre não esquecer serviços relevantes por ella prestados, que a nossa historia registra. Nas nossas guerras, mais de uma vez, os batalhões da Guarda Nacional se bateram ao lado da tropa de linha. A melhor cavallaria da guerra do Paraguay foi a da Guarda Nacional riograndense. Bravos generaes, cujos nomes illustram brilhantes feitos daquella campanha, sairam da milicia civica. Quan- [illegible]

Mas, estabelecida a paz, as legiões da Guarda Nacional passaram a constituir legiões eleitoraes, [illegible] Tornaram-se celebres as estravagancias e abusos a que ella deu ensejo. Daqui do Rio de Janeiro, partiam [illegible]

[illegible]

Por termo a essa anormalidade, a esse escandalo, [illegible] presidente da Republica e o da Guerra, [illegible] novo Exercito, legalmente definido [illegible] comprehendendo, além da primeira linha, o Exercito [illegible] activo, [illegible] constituido pela Guarda Nacional, sua reserva, destinado a reforçar o [illegible]. E' o [illegible] de plano, de 1908, [illegible] reorganização das forças de terra. E' o que ficou positivamente estabelecido no decreto n. 11.497, de 23 de fevereiro de 1915. O acto recente do governo visa a realização daquella idéa, pela execução de disposições anteriores que reintegraram nas suas primitivas funcções de defensora effectiva da nação, interna e externamente, aquella força de reserva. A Guarda Nacional já não será mais simples condecoração, mas elemento real da defesa do paiz. Mas para que ella o seja, cumpre educal-a e trenal-a militarmente. E' o que vae fazer agora o Ministerio da Guerra, a cuja direcção passa. Um official da Guarda Nacional, para não falar nas praças, é, pela organização da Defesa e do Exercito Nacional, um official de reserva deste, e como tal deve ter preparo e educação militar que o habilitem, em muitas emergencias, difficultosas quasi sempre, a fazer as vezes de official da primeira linha. Por isso, o novo decreto exige, para que os antigos officiaes da Guarda sejam aproveitados na organização do Exercito de segunda linha, ou para novas nomeações, prova de serviços anteriores de guerra, ou de aptidão, capacidade profissional, para o que estabelece a lei exames e concursos. Dos actuaes officiaes, que não estejam nessas condições, não se esqueceu o novo decreto. Os que tiverem suas patentes em ordem e os que houverem pago o respectivo sello até a data do decreto — 29 de maio — terão seus direitos garantidos, sendo considerados em disponibilidade. Ainda, pelo mesmo decreto, todos os serviços do exercito de segunda linha devem estar organizados até 1º de janeiro de 1919, quando começará a funccionar normalmente.

Conhece bem o presidente da Republica a extensão dos seus deveres, entre os quaes, se ha jerarchia, cabe o primeiro logar á solicitude e á vigilancia pela defesa do paiz. Supremo magistrado civil da nação, elle é tambem generalissimo, commandante das forças de mar e terra, quando chamadas ás armas, e esta funcção majestatica deve-lhe inspirar especial cuidado por essas forças. A guerra, que infelicita o mundo, tem mostrado a importancia das reservas. São ellas que, nesta hora tragica, estão a defender palmo a palmo, com inexcedivel bravura e nitida comprehensão do dever militar, o territorio da França. Egual papel está reservado ao nosso Exercito de segunda linha, se, do que nos livre Deus, nos virmos nas mesmas aventuras e contingencias de uma guerra de defesa. Tropa de reserva, não precisa de toda a instrucção e treinamento militar indispensaveis á primeira linha. Não póde, entretanto, dispensar um pouco dessa instrucção e exercicios que a eduquem para o duro officio e a preparem para os extremos deveres militares. E' o complemento da organização da defesa nacional, que dote o Brasil de valiosa capacidade defensiva, e offensiva, quando esta fôr tambem necessaria á intangibilidade do nosso territorio, dos nossos direitos e da honra nacional. Não podemos, sem expôr a perigo a nossa propria conservação, continuar no estado de inferioridade em que nos encontramos. Precisamos armar-nos convenientemente, afim de que nos considerem e nos respeitem. Assim pensa felizmente o nosso governo, e não tem ficado em pensamento: tem agido. Assim pensa toda a nação, que de bom grado vae acceitando os gravames e sacrificios indispensaveis á sua efficiente organização e defesa militar. Boas tropas, Exercito e Armada fortes, ainda são, como já proclamava a sabedoria romana, os melhores guardas da paz. Ainda é cedo para a paz universal, por ora sonho, utopia perigosa.

Gil VIDAL

Topicos & Noticias

O TEMPO

Ora banhado pelos effluvios de um sol radioso, ora encoberto, o dia de hontem foi de incertezas e hesitações. Temperatura nesta capital: minima, 17°,8; maxima, 21°,8.

Communica-nos o Observatorio Nacional em data de hontem:

"*Situação geral da atmosphera ás 9 horas da manhã de quinta-feira* — A nossa grande área de altas pressões retraiu-se apenas ligeiramente na direcção N. E. A grande depressão do sul do continente quasi desappareceu; formou-se uma baixa secundaria nas provincias do norte da Argentina. A temperatura média da capital foi hontem, 19°,6, isto é, 1°,1 abaixo da normal.

Probabilidades do tempo das 16 horas de quinta-feira ás 16 horas de sexta-feira:

Estado do Rio (previsão geral) — Tempo, em geral, instavel. Temperatura, estavel.

Districto Federal — Tempo, a principio instavel (1), podendo aggravar-se, á tarde e á noite (2), melhorará no correr do dia (2). Temperatura, estavel (2). Ventos, predominarão os do quadrante leste (2).

Escala de probabilidades — 1) muito provavel; 2) provavel; 3) algumas probabilidades.

NOTA — Serviço telegraphico deficiente."

HOJE

Está de serviço na Repartição Central de Policia o 1º delegado auxiliar.

A carne

Para a carne bovina posta em consumo hoje, nesta capital, foram affixados hontem, no Entreposto de São Diogo, os preços de $900 a $940, sendo cobrado ao publico de 1$100 a 1$140.

Porco, de 1$300 a 1$400; carneiro de 1$800 a 2$000, e vitella, de $500 a 1$100.

Acompanhado do sr. Henrique Hasslocker, correspondente de *La Nacion* nesta capital, deu-nos hontem, á noite, o prazer de sua visita o sr. Jorge Mitre, o illustre director daquelle orgão portenho, tradicional amigo do Brasil.

Somos muito gratos a essa gentileza do brilhante jornalista.

O presidente da Republica conservou-se todo o dia de hontem em seus aposentos particulares, no palacio do Cattete, não tendo conferenciado com pessoa alguma.

O sr. Eloy de Souza, que pedira vista do parecer do sr. Raymundo de Miranda, sobre as eleições do Pará, apresentou hontem á commissão de Poderes do Senado um voto em separado, propondo o reconhecimento dos srs. Firmo Braga e Justo Chermont. Esse voto, tendo a assignatura dos outros membros da commissão, ficou a constituir o parecer da mesma. Em compensação, o parecer do sr. Raymundo passou a ser o voto em separado. Talvez hoje o Senado liquide esse caso.

Antes desse, porém, o Senado decidirá o do Estado do Rio, que está na ordem do dia. Podemos affirmar que o sr. J. J. Seabra, não apresentará a annunciada emenda, com a qual, segundo se publicou, proporia a annullação do pleito senatorial effectuado naquelle Estado. E não a apresentará, pelos motivos cuja enunciação antecipámos hontem. O sr. Seabra estará com a maioria para reconhecer o candidato eleito e diplomado. Entretanto, constou hontem que o sr. Alfredo Ellis proporia em emenda aquella annullação, de accôrdo com o sr. Antonio Azeredo.

Dizia-se no Senado que qualquer emenda que apparecer, para a annullação, visto como o reconhecimento do sr. Erico Coelho, foi posto á margem, na melhor das hypotheses, terá pouco mais de uma dezena de votos.

Hoje ainda, o sr. Adolpho Gordo apresentará á commissão de Poderes o seu parecer propondo o reconhecimento do sr. Ribeiro Gonçalves como senador pelo Estado do Piauhy. E' bem possivel que o sr. Raymundo de Miranda peça vista, afim de que, esgotado o praso de 45 dias dados á commissão, vá ao plenario sem parecer.

Chapéos "GELOT"
ALMEIDA RABELLO — (C. 693)

O presidente da Republica recebeu hontem o seguinte telegramma:

"*Rio, 30* — Os moradores dos districtos da Gavea, e da Tijuca agradecem a v. ex. o beneficio que prestou com a inauguração do posto de prophylaxia rural, que já está dando reaes resultados. — Pelos moradores: — *Angelo Cianini, Pedro Cianini, Antonio Rodrigues Gomes* e *Augusto Peynaloni.*"

Machinas para Lavoura as de mais proveito e economia, na Fundição Indigena. (C 1306)

Annuncia-se que o ministro da Fazenda já tem prompta a proposta orçamentaria do governo para o exercicio financeiro de 1919. Esse trabalho, pela sua natureza, não deixa nunca de ser importante e deverá ser lido na proxima sessão da Camara dos Deputados.

Embora remettida com tanta antecedencia, não é de crer que a referida proposta tenha logo o rapido andamento que seria para desejar. Está nos habitos da Camara levar a maior parte da sua sessão legislativa em discussões inuteis sobre questões pessoaes. E' a primeira parte da sessão, aquella de mais sensação pelos escandalos politicos que os interesses partidarios agitam da tribuna. Depois, vêm os trabalhos de reuniões da commissão de Finanças, a principio folgados, mas já nos ultimos mezes impulsionados pela urgencia do tempo, para que os representantes da Nação, possam remetter a sua obra ás emendas inevitaveis, a maioria para peor, ao Senado revisor.

Ao apagar das luzes, como se costuma dizer, os orçamentos voltam á Camara iniciadora, e então já se legisla dia e noite, numa attribulação exhaustiva.

Afinal, a Receita e a Despesa da Republica são votadas, na madrugada de 31 de dezembro para que nesse mesmo dia um e outro ramo do Congresso possam encerrar-se solennemente.

Por mais cedo que seja apresentada aquella proposta, o programma, naturalmente, será o mesmo de todos os annos...

LACOL TINTA ESMALTE Grande brilho e resistencia (C. 695)

Foi inaugurada hontem, á rua Maria Eugenia, no bairro de Villa Isabel, a illuminação electrica.

BRANDÃO ALFAIATE, Av. Rio Branco, 102 (C. 1634)

O dr. Candido Motta, secretario da Agricultura do governo de São Paulo, nomeou uma commissão, de caracter permanente, para dar combate á lagarta rosada, que devasta os nossos algodoaes.

Mais uma vez parte da Secretaria da Agricultura de S. Paulo um bom exemplo, uma iniciativa util. E essa de agora maior relevancia tem ainda, sabendo-se que os governos do norte, com rarissimas excepções, tudo têm negado aos delegados do governo federal, incumbidos desse serviço.

O Ministerio da Agricultura, pretendendo livrar da praga damninha uma das nossas maiores riquezas, creou o Serviço de Defesa do Algodão, entregando sua superintendencia a um joven scientista, o professor Costa Lima, que percorreu já todo o norte.

Tudo que foi feito, porém, até este momento, não satisfez, porque a União não encontrou da parte dos governos estaduaes a cooperação e o auxilio indispensaveis para que a ardua tarefa que foi commettida ao professor Costa Lima pudesse apresentar desde logo resultados satisfatorios.

E' de estranhar esse descaso criminoso de alguns governos estaduaes num momento em que essa cultura é sem duvida a mais lucrativa de quantas possam lançar mão os nossos agricultores sertanejos. Nunca o algodão, que sempre teve preferencia dos pequenos lavradores, obteve no mercado preços que se assemelhassem aos actuaes; nunca tambem esses governos, que negam auxilios á União no combate á lagarta rosada, conseguiram renda tão vultuosa como a produzida agora pela venda desse producto.

Porque o abandono em que está a util iniciativa do sr. Pereira Lima, quando é certo que na safra passada os prejuizos causados por aquella praga foram estimados em mais de cem mil contos?

O sr. Candido Motta, creando, com caracter permanente, uma commissão de defesa do algodão paulista, deu um exemplo e ministrou uma lição aos governadores ds Estados que produzem algodão em quantidade muitas vezes superior a S. Paulo.

Infelizmente, é quasi certo que nem o exemplo frutifica, nem a lição será ouvida.

Absurdos da administração municipal

O prefeito do nosso municipio communicou officiosamente aos jornaes, por intervenção do sr. Fontes Castello, que a Prefeitura receberá dos proprietarios de estabulos, com a devida multa, e até hoje, a importancia das respectivas taxas de licença, independentemente dos dispositivos da lei 1.882, de 28 de novembro de 1917. Esta communicação feita á imprensa poderá ser tomada como resposta indirecta aos commentarios que aqui fizemos acerca da resolução do mesmo prefeito, que convidou os vaqueiros a tirarem as respectivas licenças até ao dia 30 do corrente, pois a partir do dia 1 do mez proximo, a cobrança desse imposto será feita executivamente.

Todas estas resoluções, como outras do dr. Amaro Cavalcanti, são perfeitamente arbitrarias e incoherentes, pois no mesmissimo dia em que era publicada a nota officiosa a que nos referimos, o orgão official da Prefeitura dava novamente publicidade ao regulamento da lei n. 1.882, de 28 de novembro do anno findo, no qual taxativamente se impõe que os estabulos se subordinem a todas as condições que já reproduzimos, quanto ás zonas da cidade, á exigencia da agua canalizada, á area de terreno para cada estabulo, de fórma que aos animaes seja dado o regimen da semi-estabulação, etc.! Assim, por um lado, o prefeito diz que sim, que os estabulos são obrigados a obedecer a determinadas prescripções hygienicas; por outro lado diz que não, que não são obrigados a coisa alguma, com tanto que tirem e paguem as respectivas licenças!

E vão dahi, os proprietarios dos estabulos tomam, por sua parte, esta simples resolução: não pagam nada, continuam não tirando as licenças, não dão um real á Prefeitura, são, mesmo, os unicos commerciantes desta cidade que funccionam ha seis annos, e continuarão funccionando, emquanto quizerem, sem dependencias municipaes, sem licenças, sem onus que aliás incidem sobre todos os demais commerciantes!

Dizemos que os vaqueiros não pagam nada e continuam zombando da Prefeitura, porque esta é a verdade.

Hoje, acaba o prazo para que elles tirem as licenças dos estabulos com a multa legal, e até hontem *nem um unico delles* se apresentou para cumprir a intimação! Completa zombaria, amparada por advogados e tribunaes, porque nesta excellente terra ha *direito* para tudo, menos para o que fôr direito, justo e honesto!

De resto, assim deve ser, e o exemplo dos vaqueiros ha de proliferar. Sabemos que varios commerciantes, ameaçados pelo regulamento que foi revisto para ficar peor do que estava e agora foi republicado, vão seguir o exemplo que lhe offerecem os proprietarios de estabulos e munir-se de *habeas-corpus*, de *manutenções de posse*, de tudo quanto os recursos judiciaes e as chicanas forenses lhes offereçam, para evitarem a applicação dos assombrosos absurdos contidos no regulamento que o dr. Amaro Cavalcanti reviu e mandou reimprimir para ser executado.

Porque, o dr. Amaro Cavalcanti, que permitte que vaccas tuberculosas, existentes em grandissimo numero nos estabulos do Districto Federal, continuem fornecendo leite á indefesa população da cidade; o prefeito, que não tem tido capacidade nem energia para manter na ordem os vaqueiros; o prefeito, que sabe que o dr. Adelino Pinto, hoje professor de bromotologia na nossa Escola de Medicina, quando medico e director do matadouro de Santa Cruz, verificou que estavam tuberculosas *todas as vaccas que foram abatidas naquelle estabelecimento e procediam dos estabulos da capital*, e nunca providenciou; esse mesmo prefeito introduziu *agora* no regulamento do commercio do leite disposições novas que aberram do bom senso e da verdade scientifica!

E' contra isso que o commercio da capital ou reage, protestando e lançando mão dos possiveis recursos, ou envereda, para se defender, pelo caminho da deshonestidade e da corrupção, se não preferir fechar seus estabelecimentos!

O caso é este:

O regulamento estabelece *agora* um padrão que servirá de typo ao leite vendido na capital e que fôr importado do interior ou aqui produzido. Em que se basea esse padrão, não sabemos. Talvez em quadros estrangeiros. Por elle fica estabelecido que a densidade do leite nunca será inferior a 1.030; o extracto secco a 11,5; a materia graxa a 3,0; a lactose a 4,2 e a acidez a 15°. Quem está habituado a fazer estudos de assumptos praticos, e com elles se identifica, facilmente conclue que esse padrão, engendrado para o leite do Rio de Janeiro, foi decalcado nos quadros organizados na Europa, tomando-se por base typos determinados de vaccas leiteiras. Villiers e Collin, chimicos francezes, professores de bromatologia, incluiram num de seus grandes trabalhos quadros comparativos da constituição do leite, como demonstração dos padrões reconhecidos, e apontam varias analyses de producto recolhido de vaccas hollandezas, suissas e normandas, com a densidade média de 1.030; extracto secco de 11,00 a 12,00; a materia graxa de 3,65 a 4,0; e a lactose de 4,48 a 4,74. Como se vê, á parte a lactose, o padrão para o Rio de Janeiro é quasi que uma perfeita copia dos padrões indicados, mas sem se levar em conta esta simples differença: que nos quadros europeus trata-se de leite recolhido exclusivamente de animaes de raça, hollandezes, suissos e normandos, emquanto que no Brasil essas qualidades constituem ainda quasi que raridades e, portanto, não podem normalmente servir para termo de comparação!

Ha poucos dias, na exposição de pecuaria que se realizou na capital, examinadas varias vaccas, *todas reconhecidas em magnificas condições sanitarias*, nem uma só apresentou mais de 3,6 de lactose!

Sabe disto o dr. Ernani Pinto, que assistiu a essas analyses.

Pois bem: o regulamento que o dr. Amaro Cavalcanti sanccionou inclue os seguintes colossaes disparates, que ficam desde já como terrivel ameaça sobre quantos homens honestos quizerem negociar nesta cidade: a exigencia da lactose, para leite proveniente, na sua quasi totalidade, de vaccas de inferior qualidade, é de 4,2, e mesmo que o exame revele todos os mais caracteristicos exigidos quanto á densidade, extracto secco, materia graxa e acidez, se não forem encontrados 4,2 de lactose, o leite será considerado como addicionado de agua e, portanto, apprehendido e sujeito á multa de 100$000!

O dr. Ernani Pinto reconhece tanto a brutalidade, — não ha outro termo que melhor explique este caso — do dispositivo regulamentar que, recebendo reclamações dos commerciantes de lacticinios, respondeu: — Prometto que não multarei o leite que não tenha os 4,2 de lactose que o regulamento exige, se não houver deficiencia das outras caracteristicas exigidas! Assim, é o proprio inspector, pessoa autorizada, quem reconhece a brutalidade — repetimos o termo — do dispositivo regulamentar, e, no entretanto, o dr. Amaro Cavalcanti, que neste caso é inteiramente falho de competencia scientifica, sancciona com seu nome um dispositivo que *absolutamente não póde ter honrada applicação pratica no Brasil, nestes muitos annos mais proximos!*

E' caso para appellar para o presidente da Republica, que é, afinal o ultimo recurso contra as extorsões que estão imminentes!

O commercio do leite não póde estar á mercê do favor, por muito gracioso que elle seja, da Inspectoria do Leite. As leis fazem-se para serem cumpridas, e não para que a maldade dellas seja corrigida por tolerancias e por favores.

Para quem não souber o que é lactose, diremos que é um producto natural formado no leite, e que não é senão assucar especial, cuja percentagem não depende absolutamente da densidade, nem da gordura, nem das materias fixas, emfim, de nenhuma das demais componentes daquelle alimento. Os professores Villiers e Collin, que citámos, levam á conta da qualidade do alimento dado ás vaccas e da especialidade das raças desses animaes, a percentagem maior ou menor da lactose, sem que isso influa na bondade do leite; mas com taes doutrinas de mestres não tem que ver o dr. Amaro Cavalcanti, que nesta questão de lacticinios se improviza sabio e decreta que o leite brasileiro, procedente de quaesquer raças de animaes, mesmo os mais inferiores, ha de forçosamente ter qualidades que só são proprias das raças superiores, e quando estas sejam alimentadas por fórma especial!

A nossa capital não póde ser considerada uma cidade de doidos, de ignorantes ou de maldosos.

Quando toda a gente que acompanha estes assumptos esperava que o regulamento reformado apparecesse como um producto intelligente, elevado, ponderado, proprio de uma capital como a nossa e de um meio social cuja cultura é já singularmente apreciavel, eis que surge um documento daquella natureza, que não corrige anteriores defeitos reconhecidos, e dá origem a inclassificaveis faltas de senso scientifico e de espirito pratico!

Sr. presidente da Republica! V. ex. mande consultar todos os fornecedores de leite proveniente do seu Estado, e estes lhe dirão que ficam de hoje em deante ou impossibilitados de mandar leite para a capital, onde são engendrados dislates daquella ordem, ou terão de viver na eterna dependencia de tolerancias e favores, aliás já reiteradamente promettidos, da Inspectoria, o que não é nem conveniente nem honesto!

Galantine e ASPIC. Hoje, no "Paris". Este restaurant abre aos domingos. (C 3091)

O dr. Carlos Seidl, director geral de Saude Publica, officiou ao ministro do Interior, annunciando-lhe a ameaça que paira sobre esta capital, de uma irrupção da febre amarella.

Segundo se publicou, e parece que sob o beneplacito do chefe da hygiene, essa situação depende do Tribunal de Contas... Ninguem se estarreça de assombro deante da extravagancia. Accusa-se o Tribunal de Contas de esperar que appareçam as epidemias, para o registro dos creditos pedidos afim de obstar em tempo o seu ingresso. E' por isto que a febre amarella surge associada com aquelle departamento fiscalizador das despesas publicas. Ora, ficamos em má dependencia, se outro remedio não se tem á mão e se os interesses sanitarios desta capital são de verdade resolvidos, conforme os cochilos da burocracia ali acastellada.

Ao que parece, o dr. Carlos Seidl, communicando ao sr. Carlos Maximiliano os seus fundados receios, teria allegado, de egual sorte, achar-se desprovido de recursos financeiros e de leis severas, para a campanha preservativa. E' de se sentir saudades de Oswaldo Cruz e de suppôr que a sua obra benemerita está completamente aniquilada e esquecida. As leis que faltam ao actual director de Saude Publica, não as teve o grande hygienista. O Tribunal de Contas não era mais expedito naquella época. E o Rio, que hoje regressa a todas as miserias das epidemias com transito livre, saneou-se de modo quasi absoluto quanto possivel a um conglomerado humano.

Porque na Bahia se registraram casos de febre e no porto desta capital entram e saem diariamente vapores, que podem ser vehiculos do mal, allega o dr. Carlos Seidl com a mão na cabeça, estamos ameaçados do flagello. E estamos perdidos, porque o dr. Seidl não encontra um meio de evitar que a desgraça nos aconteça.

Que responderá o ministro a essa estranha confissão?

O dr. Pereira Lima, ministro da Agricultura, partiu, hontem, á noite, para Barbacena, em carro especial, ligado ao nocturno mineiro.

S. ex. vae visitar os departamentos do seu Ministerio, que são o Aprendizado Agricola, a Estação Sericicola e a Escola de Lacticinios de Sitio.

Acompanharam o ministro da Agricultura nessa visita os srs. dr. Castro Barbosa, seu official de gabinete, e os deputados José Bonifacio, Ribeiro Junqueira, Vespucio de Abreu e dr. Ramos Lima.

No ultimo despacho do presidente da Republica com os seus ministros, foi assignado o decreto da pasta da Agricultura emancipando os nucleos coloniaes Monção, no Estado de S. Paulo, e Inconfidentes, no de Minas Geraes.

Essa emancipação vem apenas regularizar uma situação de facto, já existente, porque tanto num como no outro ha muito tempo que os colonos dispensaram os auxilios directos do governo. Trata-se de dois importantes centros de desenvolvimento agricola, com enormes areas cultivadas, produzindo algodão, feijão, milho, canna de assucar, café, batatas, arroz, hortaliças, trigo, etc., e possuindo, além disso, estabelecimentos industriaes e commerciaes, caminhos de ferro e estradas para carros. A sua população está calculada em cerca de cinco mil habitantes, com instrucção escolar bem espalhada.

Em ambos os nucleos funccionam estações de remonta, com reproductores do Posto Zootechnico de Pinheiro.

O ministro da Agricultura pensa em dotar o de Monção com a construcção de um Patronato Agricola e uma escola para menores desamparados, pois ali a densidade dos moradores é tal que o problema social da infancia desvalida já apparece...

E, assim, pouco a pouco, se vão incorporando ao convivio da Nação centros novos de actividade, de vida e de progresso.

COBERTORES DE LÃ brancos, côres lisas, fantasia, e de camello esplendido sortimento na A TORRE EIFFEL, Ouvidor, 97 e 99. (C. 3161)

Um telegramma de Curityba dános a noticia de que tem sido extraordinario o movimento, nestes ultimos dias, na Secretaria da Agricultura do Estado, para onde tem accorrido quasi que a totalidade dos lavradores, á procura de sementes de trigo para o plantio de junho.

Esse facto demonstra como o lavrador paranaense attendeu ao appello dos poderes publicos no sentido de intensificar-se a cultura dos campos.

Já na sua primeira mensagem ao Congresso Estadual, o sr. Affonso Camargo, actual presidente do Paraná, expoz a inadiavel necessidade dos paranaenses cultivarem a terra, não em face do angustioso problema da fome, creado pela conflagração européa, mas ainda especialmetne porque aquelle Estado, possuindo fontes apropriadas para cultivar o solo, tem aproveitado, com dedicação e escrupulo, todos os auxilios que lhe são dispensados pelo governo.

A colheita de trigo do anno passado foi admiravel, ficando o Paraná collocado, como o segundo Estado productor desse cereal no Brasil.

O dr. Munhoz Rocha, secretario da Agricultura, está dirigindo este anno os trabalhos de intensificação da producção de sorte a dar a colheita para a metade do consumo.

Pelo menos em alguma parte da Nação já se póde tomar a sério a velh achapa de que o Brasil é um paiz essencialmente agricola...

SOBRETUDOS e COBERTORES
Ternos paletot, casemira MESCLA, a começar de 80$000
Sobretudo casemira, forrados, a começar de. . . . 90$000
Calças, casemira de côr, a começar de. . . . 32$000
EXPOSIÇÃO permanente dos mais finos cobertores de lã avelludados — e em LUVAS de lã de côres e dos mais modernos feitios de SOBRETUDOS.
136 — RUA DO OUVIDOR — 136
Carnaval de Venise
(C. 3205)

O Moinho de Ouro em fóco
Por motivo do seu anniversario, o MOINHO DE OURO distribuirá aos freguezes que affluirem ao seu balcão, amanhã, 1 de junho, uma latinha de chocolate em pó. (C. 3211)

O ministro da Fazenda mandou remetter ao inspector da Caixa de Amortização, para que se pronuncie a respeito, o modelo de carimbo para inutilização de notas falsas, mandado fazer pela Delegacia Fiscal em Minas Geraes, de accordo com o disposto no art. n. 201, 2ª parte, do regulamento daquella Caixa, bem como a carta em que o American Bank Note, trata do preparo das chapas de novas estampas de cedulas do Thesouro.

A BLENOLINA cura as blenorrhagias chronicas em 8 dias. (C 2847)

Pelo ministro da Fazenda foi hontem nomeado Aristeu Balates, para exercer o cargo de delegado da Directoria de Estatistica Commercial do Estado do Paraná.

ROUPAS FEITAS para homens e meninos, confeccionadas com superiores casemiras inglezas e forros de primeira qualidade; variado sortimento na A TORRE EIFFEL — Ouvidor, 97 e 99 (C. 3056)

Brandão & Cia. CAMISEIROS SOB MEDIDA. — Ouvidor, 130 (C. 694)

Attendendo ao que solicitou o seu collega da pasta da Viação, o ministro da Fazenda declarou-lhe que o pagamento effectuado á South American Cable C.ª Ltd., de £ 3.368-2-7, foi, ao cambio de 13 1|64, de 62:104$930.

A Recebedoria do Districto Federal arrecadou hontem réis 28:632$099, e desde o dia 1 do corrente mez até hontem réis 3.932:880$771, tendo em egual periodo do anno passado arrecadado 3.377:666$909.

Dr. Custodio Quaresma
Assistente do professor Oscar de Souza no serviço de MOLESTIAS PULMONARES e do CORAÇÃO, da Policlinica Geral do Rio de Janeiro Consultorio: rua de S. José n. 63, de 1 ás 3 hs. Res.: rua de S. José 71. Tel C. 2722. (C. 891)

AS ROUPAS PARA MENINOS da TORRE EIFFEL desafiam toda a concorrencia, pela excellente qualidade dos tecidos e perfeito acabamento.
OUVIDOR, 97 e 99 (C. 3055)

YORK — MISTURA. O melhor cigarro, 300 Rs. COMPANHIA VEADO (C. 502)

Ao Tribunal de Contas o dr. Antonio Carlos, titular da pasta da Fazenda, dirigiu uma consulta sobre a legalidade da abertura do credito de 13:250$000, para pagamento ao escrivão do extincto Posto Fiscal do Acre, Jorge Waldemar dos Santos, de vencimentos que lhe competem.

O ministro da Fazenda mandou remetter ao inspector da Alfandega do Recife, para que informe a respeito, o requerimento de Miran & Katif, pedindo entrega de 480 saccos de café, embarcados no porto de Santos, no vapor allemão *Santos*, com destino a porto estrangeiro.

PINKLETS
O Melhor Regulador do Figado
THE DR. WILLIAMS MEDICINE CO. RIO DE JANEIRO
(C. 557)

O ministro da Fazenda mandou remetter ao inspector da Alfandega desta capital o officio do chefe da commissão de linhas telegraphicas de Matto Grosso ao Amazonas, pedindo a cessão de uma sala daquella repartição para nella funccionar o escriptorio da dita commissão.

Mesmo no periodo agudo a BLENOLINA cura a blenorrhagia em 24 horas. (C 2847)

O Thesouro Nacional e a Recebedoria do Districto Federal, apezar de facultativo o ponto, funccionaram hontem normalmente até ás 4 horas da tarde, afim de darem a ultima de mão nos processos relativos a pagamentos de dividas de 1917, cujo exercicio encerra-se hoje.

Meus Amores perfume delicado e persistente; na Perfumaria Nunes — L. S. Francisco de Paula, 25. (C 468)

Pingos & Respingos

Numa entrevista concedida á *Noticia* faz o dr. Moura Brasil um appello á imprensa e ao governo, e clama pela defesa da saude dos nossos filhos.

E' digna de todos os applausos a attitude do illustre ophtalmologista abrindo os olhos ao governo; entretanto, este, como a imprensa, podera dizer que já appellou para as luzes de s. ex. para a solução do problema da carestia, que seria meio caminho andado na salvação dos filhos nossos e alheios.

Mas a tal Commissão de Notaveis ainda não deu uma nota...

* * *

O dr. Carlos Seidl expoz ao governo os perigos em que está o Rio de uma irupção da febre amarella.

Agora é que s. ex. está vendo a inconveniencia de ter intensificado a creação de mosquitos. Antes tarde que nunca.

* * *

— E afinal, o Amaro nada resolve sobre o açambarcamento dos generos?

— Elle anda agora muito occupado: está açambarcando os literatos da Prefeitura para a confecção do Livro do Centenario.

* * *

— A nova reforma da Guarda Nacional cria um general commandante.

— E' completa a reforma, então?

— Quasi... Falta, apenas, um artigo referente aos soldados.

* * *

Annuncia-se o augmento do preço do leite.

Não vemos motivo para isso; não nos consta que as pennas d'agua tenham ficado mais caras.

Cyrano & C.

NO MUNDO POLITICO

Adiamento de eleição no Ceará

FORTALEZA, 28 (A. A.) — (Retardado) — O presidente do Estado promulgou o decreto adiando a eleição para 1º e 2º vice-presidentes do Estado de 23 para 30 de junho proximo, designando o mesmo dia para a eleição de um deputado, para o preenchimento da vaga deixada pelo sr. Moreira de Azevedo.

O Partido Conservador não pleiteará essa vaga na Assembléa Legislativa, assim como o Partido Democrata não disputará as vagas de vice-presidentes.

*

A candidatura Pereira Barreto em Santos

SANTOS, 30 (A. A.) — Realizou-se hontem mais uma conferencia no Colyseu Santista, em favor da candidatura do dr. Pereira Barreto, achando-se o Colyseu repleto de familias.

*

A liberdade de voto em S. Paulo

S. PAULO, 30 (A. A.) — O delegado geral enviou uma circular a todas as delegacias do Estado, determinando o maximo respeito á liberdade do voto, de accordo com os desejos do governo.

*

Excursão politica de um candidato

SANTOS, 30 (A. A.) — Regressou hontem, após uma excursão eleitoral a varias cidades do 2º districto, o dr. Bias Bueno, candidato á deputação estadoal.

*

A successão sergipana

Correu, como noticiámos, que o sr. Laudelino Freire pretende levantar a questão da incompatibilidade do sr. Pereira Lobo, eleito presidente de Sergipe, sob o fundamento de ter sido elle, ha tempos, quando no governo, destituido do cargo pela Assembléa Legislativa do Estado, cuja sentença o privara de exercer qualquer funcção ali.

A pena imposta ao sr. Pereira Lobo foi revogada pela mesma Assembléa, a qua pertencia o sr. Laudelino Freire, sob o dominio do padre Olympio de Campos.

Sul 2040, ARMAZEM COLOMBO (C. 2404)

O ministro da Fazenda deferiu o requerimento da Companhia União Agricola de S. Paulo, pedindo dispensa da multa de réis 1:000$000, que lhe foi imposta, e autorizou a matricula da requerente.

Amanhã, deverão estar funccionando normalmente todos os postos sanitarios installados pela Directoria Geral de Saude Publica para combater o impaludismo nas zonas ruraes do Districto Federal. Alguns desses postos, como os de Campo Grande, Pilares, Madureira, Gavea e Penha já foram inaugurados, sob vivas acclamações dos habitantes locaes ao nome do governo que teve a humanitaria iniciativa desses beneficios, sendo os profissionaes clinicos encarregados desse serviço recebidos entre applausos e festas.

Em Pilares, no dia da installação do seu posto, houve uma verdadeira romaria de pessoas atacadas dos impiedosos males, que pediam remedios. A commissão, a qual competia dirigir a inauguração, ficou tão impressionada com o facto auspicioso, que logo telegraphou ao sr. Wenceslão Braz, communicando-lhe os acontecimentos e felicitando s. ex. pelo grande melhoramento que se acabava de introduzir ali em favor daquella pobre gente.

Hontem, o presidente da Republica recebeu mais um telegramma de moradores da Gavea e da Tijuca, congratulando-se com a administração federal pelos mesmos motivos. A prophylaxia rural vae assim ganhando terreno e por toda a parte se disseminando nesta capital como um acontecimento digno de registro especial. Resta, portanto, que ultrapasse a immensa area das zonas suburbanas do Rio e estenda a sua acção protectora pelas regiões inhospitas de todos os sertões brasileiros.

E' o momento de aproveitar os primeiros successos da iniciativa, salvando-se de serem tão remotas paragens, onde vivem milhares e milhares de familias desprotegidas, aquelle vasto e doloroso hospital de molestias flagelladas que aqui ha tempos se denunciou. O rebate de panico da medicina nacional fez éco e as attenções dos poderes competentes se voltaram para a solução do gravissimo problema.

Possa o governo, animado e inspirado por tão boas intenções, alargar a sua esphera reorganizadora e dê equitativamente a todos que padecem no abandono a assistencia official que elles merecem.

"CIGARROS MISTURAS"
Manufactura esmerada de LOPES SA' & C., são os melhores. Rua Santo Antonio, 59. (C. 1288)

Esteve hontem, á tarde, no Ministerio da Fazenda o sr. Paul Claudel, ministro da França.

Na ausencia do dr. Antonio Carlos, que na occasião presidia o Conselho de Fazenda, s. ex. foi attendido pelo dr. Decio Cesario Alvim, official de gabinete do ministro da Fazenda.

As missas de hoje

Rezam-se as seguintes por alma de:

Candida Mafalda Verat, ás 9 horas, na matriz de Lourdes, de Villa Isabel;

Anna Teixeira Almada, ás 9 horas, na egreja de N. S. da Luz, na estação do Rocha;

Maria da Gloria de Castro, ás 9 horas, na egreja de N. S. da Luz, estação do Rocha;

Eugenio Francisco Magarinos Torres, ás 9 1/2 horas, na egreja de S. Francisco de Paula;

Josepha Soares de Bustamante, ás 9 1/2 horas, na egreja de S. Francisco de Paula;

Mathilde Ortuno Lessa, ás 9 horas, na egreja de S. Francisco de Paula;

Anna Moreira Montenegro, ás 9 horas, na egreja de S. Francisco de Paula;

Emilia Pereira Reis, ás 9 1/2 horas, na egreja de S. Francisco de Paula;

João Gonçalves Ritter, ás 9 horas, na egreja de S. José;

Claudio Rodrigues de [illegible], ás 10 horas, no altar-mór de S. Francisco de Paula;

Edith Frota de Andrade [illegible], ás 9 1/2 horas, no altar-mór da Candelaria;

Joanna Vieira de Medeiros, ás 9 horas, na matriz de Sant'Anna;

João Garcia Fialho, ás 9 horas, na capella de N. S. [illegible] Cannoinho;

Anna Silveira Moreira, [illegible] de Sant'Anna.

Casa Colombo
Rio de Janeiro
Roupas e agazalhos para Meninas e Meninos de todas as edades, sempre estylo novos, preços: os da *CASA COLOMBO*.
(C. 3207)

SOBRETUDOS de casemiras inglezas ultimos modelos, na A TORRE EIFFEL, Ouvidor, 97 e 99. (C. 3054)

Casa Colombo
Rio de Janeiro
Sobretudos, Roupas Feitas, Alfaiataria, tecidos *unicamente de pura lã*, estylos modernos e esmerada confecção.
— CASA COLOMBO — (C. 3206)

OS SUCCESSOS DA BAHIA

POR QUE O SR. SEABRA NÃO RESPONDEU, NEM RESPONDERÁ' AO SR. RUY

O que se passou no Senado

Na hora do expediente da sessão de hontem do Senado, o sr. J. J. Seabra, que se inscrevera ante-hontem para responder ao discurso do sr. Ruy Barbosa sobre os ultimos acontecimentos da Bahia, pediu a palavra.

Eis na integra o que disse s. ex.:

"*O sr. Seabra*: — Sr. presidente, peço a v. ex. a fineza de me informar se consta da Mesa alguma declaração do sr. Ruy Barbosa, honrado senador pelo Estado da Bahia. (*Pausa*).

O presidente: — Não, senhor; na Mesa não consta declaração alguma do honrado senador da Bahia.

O sr. Seabra: — Hontem, sr. presidente, quando orava o honrado senador pela Bahia, tive opportunidade de, no começo de sua oração, pedir a palavra para responder a s. ex.

No final do seu discurso, quando ainda ecoavam nesta Casa suas ultimas palavras, pedi a palavra pela ordem e roguei a v. ex. a fineza de inscrever-me para hoje, visto que o adeantado da hora de hontem não me permittiu responder immediatamente a s. ex.

Hoje, sr. presidente, a ausencia do honrado senador demonstra-me que s. ex. não quer ter a generosidade de me ouvir.

Declaro ao Senado, declaro aos honrados senadores que tambem eu não terei o dissabor de lhe responder.

E tendo dito. E sento-me".

A noticia de que o chefe da situação bahiana ia responder ao sr. Ruy Barbosa, levou ao Senado grande numero de politicos e curiosos.

UM TELEGRAMMA DO SR. ALVARO COVA

Do sr. Alvaro Cova, chefe de policia do Estado da Bahia, o senador J. J. Seabra recebeu o seguinte telegramma, cuja copia nos foi fornecida:

"O ferimento á bala de que resultou a morte do estafeta foi recebido da gente que estava no "Diario da Bahia". O logar attingido pela bala e sua trajectoria constatam de onde partiu o projectil, na occasião das correrias. O estafeta dirigia-se para o "Diario", tendo perdido o bonnet na rua, sendo de presumir que do topo da escada tivessem atirado, por parecer, pela farda kaki, ser o estafeta um guarda civil. A bala attingiu a região umbellical, de cima para baixo atravessando oito vezes os intestinos. Se fosse o ferimento produzido pela força publica, teria a victima sido attingida pelas costas. E' facto corrente que o "chauffeur" do automovel do sr. Simões, depois de ter disparado seis tiros de revolver, corria a refugiar-se no "Diario", quando recebeu dois ferimentos por arma branca. Miguel Paranhos atirou-se da janella e recebeu ferimentos em consequencia da quéda. A força não cercou o "Diario". Tanto o gerente como o juiz de orphãos pediram garantias para esse jornal. Fiz seguir a força acompanhada por um official, só ali chegando depois dos acontecimentos. O gerente desistiu das garantias, mas, mesmo assim, a força permaneceu junto ás grades do largo do theatro, até que se resolvesse sobre a sua permanencia. E, logo que reclamei do juiz estar a força exposta ao tempo, sem abrigo, e não querer o gerente do "Diario que ella lá estivesse, o juiz mandou retiral-a. Estão todos garantidos e a cidade calma. Remetti pelo Correio o ultimo numero da "A Hora" para verem quanta pornographia! Abraços. — *Alvaro Cova*". ..

A REPRESENTAÇÃO BAHIANA E O SR. ANTONIO MONIZ

Todos os membros situacionistas da representação federal bahiana, inclusive o deputado Alfredo Ruy, telegrapharam hontem, nestes termos, ao sr. Antonio Moniz, governador da Bahia:

"Dr. Antonio Moniz — S. Salvador. — Acompanhamos as justas manifestações de solidariedade e apreço com que o nosso partido mais uma vez se conjuga em torno da alta autoridade de v. ex. secundando a acção de seu honrado governo".

O DEPUTADO MONIZ SODRÉ DESMENTE QUE HOUVESSE INJURIADO O SENADOR RUY BARBOSA

Uma carta do "leader" bahiano

Tendo hadias um vespertino attribuido ao deputado Muniz Sodré, uma phrase injuriosa ao conselheiro Ruy Barbosa, um grupo de amigos e correligionarios do senador bahiano procurou hontem, no edificio do Senado, o dr. Muniz Sodré, afim de saber da veracidade da nota publicada pelo referido vespertino.

Como esses amigos do sr. Ruy Barbosa, não houvessem encontrado naquella casa do Congresso o deputado Muniz Sodré, dirigiram ao mesmo uma carta, pedindo a s. ex. informações sobre o facto.

A' noite, o dr. Muniz Sodré respondeu ao dr. Monteiro de Barros primeiro signatario da carta referida, pela fórma seguinte:

"Rio, 30 de maio de 1918—Exmo. sr. dr. Caio Monteiro de Barros — Recebi a carta que me dirigistes, em companhia de illustres collegas vossos, a respeito da exploração que, com o nome do conselheiro Ruy Barbosa e o meu, buscou fazer um jornal desta capital, cuja existencia quasi desconheço. Agradeço-vos a justiça da vossa affirmação de que não me supondes capaz de haver proferido a phrase "altamente injuriosa ao eminente brasileiro", engendrada pelas machinações do despeito e que, se me conhecesseis, pessoalmente, estarieis certo é tambem profundamente offensiva aos meus sentimentos naturaes de delicadeza e aos principios moraes da minha educação.

Devo informar-vos que só a attenção que me merecem os signatarios da referida carta, me leva a contestar a veracidade de tão absurda invencionice, pois penso que qualquer desmentido meu espontaneo dessa aleivosia, constituiria, por si só, uma offensa ao respeito que me devo a mim proprio e á consideração que merecem de todos nós os homens respeitaveis pela edade e pelo merito.

Em todo caso podeis estar certo de que o conselheiro Ruy Barbosa e eu estamos ambos muito acima da miseravel exploração do desconceituado jornal.

Satisfazendo nestas linhas, com agrado, os vossos desejos, apresento-vos as minhas saudações. — *Muniz Sodré*."

UM TELEGRAMMA DO SR. ANTONIO MONIZ AO SENADOR SEABRA

O senador J. J. Seabra recebeu hontem o seguinte telegramma, que a s. ex. enviou o sr. Antonio Moniz, governador da Bahia:

"Senador Seabra — Rio — 30, 2 hs. da tarde — Conforme os testemunhos dos proprios opposicionistas, *A Hora* appareceu empastelada, não havendo uma só testemunha visual do facto. Nos seus boletins aquelle jornal precisa o momento do empastellamento, affirmando ter sido guardas-civis em policiaes disfarçados. No telegramma que dirigiram ao presidente retiram a expressão "disfarçados". O sr. Arthur Ferreira requereu corpo de delicto; mas abandonou as diligencias.

O conflicto do largo do Theatro não durou cinco minutos, estando presentes apenas seis soldados de cavallaria que intervieram para restabelecer a ordem depois de partirem os tiros do *Diario da Bahia*.

Pela autopsia effectuada no Instituto Nina Rodrigues, foi verificado que a bala que causou a morte do estafeta do Telegrapho foi de revólver, recebendo um tiro de cima para baixo; o uniforme de estafeta é semelhante ao da guarda-civil.

A vida da cidade não tem a menor interrupção, reinando absoluta calma.

Apenas os jornaes opposicionistas aconselham a revolução, insinuando assassinato governador — Abraços — *Moniz*".

O SR. ANTONIO MONIZ RESPONDE A' ASSOCIAÇÃO DE IMPRENSA

A Associação Brasileira de Imprensa recebeu do governador da Bahia, o seguinte telegramma:

"BAHIA, 30. — Neste momento acabo de receber o vosso telegramma de hontem. Com muito prazer apresso-me a responder-vos. A policia nenhuma intervenção teve na aggressão do jornal "A Hora", que amanheceu empastelada, não havendo uma só testemunha visual. O "Diario da Bahia", nenhuma ameaça soffreu; no largo onde está situado o predio em que esse jornal funcciona houve um pequeno conflicto que não durou cinco minutos. Não ha nenhum jornalista preso, nem que tenha soffrido o minimo incommodo. Os jornaes opposicionistas jámais deixaram de circular com a mesma linguagem aconselhando a sedição. Reina completa paz na cidade. Muito agradeço a justiça que me fazeis não acreditando seja eu capaz de attentar contra a imprensa, a cujo gremio tenho a satisfação de pertencer. Ficae certos de que todas as providencias estão tomadas, proseguindo o inquerito. — Attenciosas saudações. — *Antonio Moniz*."

O QUE DIZ A AMERICANA

S. Salvador, 30 — (A. A.) — A "Hora" circulou hoje. A edição foi muito disputada, havendo jornaleiros que chegaram a vender a $500 cada exemplar.

Os matutinos de hoje continuam tratando dos ultimos acontecimentos e publicam noticias de terem falado no Senado e na Camara dahi, sobre o assumpto, o senador Ruy Barbosa e o deputado Octavio Mangabeira.

S. Salvador, 30 — (A. A.) — O juiz Vergne Abreu proferiu sentença mandando a Prefeitura restaurar a energia electrica do vespertino "A Hora", que fôra mandada cortar.

MEIAS, MEIAS e MEIAS

Variadissimo sortimento de meias dos melhores fabricantes francezes, em sêda e fios de Escossia, para homens, senhoras e creanças, recebeu a *"LA CAPITALE"*, rua do Ouvidor, 161.

Mantém magnifica secção de camisas sob medida. (C. 2111)

O CLUB MILITAR ELEGEU HONTEM A SUA NOVA DIRECTORIA

O Club Militar reuniu-se hontem, em assembléa geral ordinaria, para eleição da sua nova directoria.

O acto eleitoral realizou-se ás 8 horas da noite, com grande assistencia de socios. Foi presidido pelo general José Candido Rodrigues, secretariado pelos srs. capitão Oscar Lisboa e 1º tenente Manoel de Cerqueira Daltro Filho, e correu regularmente.

A's 9 horas, teve inicio o trabalho de apuração, feito pelos srs. general Portilho Bentes, tenentes-coroneis Heitor Borges e Alencastro Araujo, major Valerio Credas, capitães Francisco Fontes, Jaguaribe Mattos e Alberto Portella, 1ºs tenentes Rosemiro Menezes e Raymundo de Paz Filho. Esse trabalho foi longo e moroso, em consequencia da grande votação, vinda dos Estados por meio de procurações.

Já passava da meia-noite, quando o general Portilho Bentes, que presidia a mesa apuradora, apresentou o resultado final e a eleição da directoria para 1918-1919, a qual foi proclamada:

Presidente, general Alberto Cardoso de Aguiar; 1º vice-presidente, coronel Francisco Raul Estillac Leal; 2º vice-presidente, capitão de mar e guerra José Maria Penido; director secretario, capitão Luiz Mariano Pereira de Andrade; sub-director secretario, capitão Benedicto Olympio da Silveira; director thesoureiro, capitão Herculano Antonio Pereira da Cunha Junior; director bibliothecario, major dr. Alvaro Carlos Tourinho; sub-director bibliothecario, 1º tenente Mario José Pinto Guedes; director dos serviços geraes, major Fernando de Medeiros; sub-director dos serviços geraes, capitão Arnaldo Damasceno Vieira; director da Assistencia, major Salvador Barbalho Uchôa Cavalcanti; sub-director secretario da Assistencia, capitão Francisco Conrado do Couto; sub-director thesoureiro da Assistencia, capitão Frederico de Siqueira; director da alfaiataria, capitão Christiano Alves Pinto; sub-director da alfaiataria, 1º tenente Antonio Alexandrino Gaya.

Conselho fiscal: general Francisco Flarys, general José Candido Rodrigues, coronel Feliciano Benjamin de Souza Aguiar, coronel Alfredo José Abrantes, tenente-coronel Melchisedech de Albuquerque Lima, tenente-coronel Carlos Arlindo, tenente-coronel Octavio de Azeredo Coutinho, major João Baptista Machado Vieira, e major José Azevedo da Silveira Sobrinho.

Supplentes: major Antonio Nunes Bueno do Prado, major Francisco Antonio de Carvalho, major Armando Calazans, capitão Olyntho de Mesquita Vasconcellos, capitão Egydio Moreira de Castro e Silva, capitão Alberto de Faria, capitão Azôr Brasileiro de Almeida, 1º tenente Alberto Pequeno e 1º tenente Antonio da Silva Rocha.

O DIA NO SENADO

O QUE HOUVE HONTEM NA RUA DO AREAL

Sessão rapida, quando se esperava que se estendesse.

Na hora do costume, o sr. Antonio Azeredo, assumindo a presidencia, secretariado pelos srs. Alencar Guimarães e Pereira Lobo, deu inicio aos trabalhos.

Approvada a acta da sessão de ante-hontem, e não havendo expediente, o presidente concedeu a palavra ao sr. J. J. Seabra, que se achava inscripto para responder ao discurso do sr. Ruy Barbosa.

O sr. Seabra explicou porque deixava de responder.

E levantou-se a sessão, designando-se antes para a ordem do dia de hoje a discussão e votação do parecer e votos em separado, sobre o caso fluminense.

A INDEPENDENCIA

RUA DO THEATRO n. 1
Mobiliario completo para uma casa com 36 peças. Rs. 1:600$000.
(C 3116)

TOSSE? Use o *XAROPE DO BOSQUE*
Drogaria Pacheco: Andradas, 45 (B 10629)

SYPHILIS — Cura infallivel e garantida, em todas as manifestações, com o mais poderoso dos depurativos — DEPURATOL.
O Depuratol é eminentemente superior a todas as injecções. Deposito: Phar. Tavares, praça Tiradentes n. 62. (C. 643)

Manso de Paiva ainda hontem não foi julgado

Devido á não terem comparecido ao Tribunal do Jury sete jurados, o julgamento de Manso de Paiva foi adiado para hoje.

Para eliminar e expellir Lombrigas, Solitarias e vermes da Opilação ou Amarellão, emfim todo e qualquer verme que esteja localisado e vivendo nos intestinos, só o "NECATORICIDA". Não ha igual. Unico especifico. (C. 2858)

GRANDE BAR e RESTAURANT (antigo Bar da Brahma) é incontestavelmente a casa que mais conforto offerece ao publico. Serviço de Bar e Restaurant irreprehensivel. (C 2317)

HOJE
HA
SALDOS e RETALHOS
Em todas as secções do
PARC ROYAL
C. 3212

Uma decisão do ministro da Fazenda sobre a cobrança da taxa 2 °|°, ouro

O inspector da Alfandega de Aracajú pediu ao Ministerio da Fazenda providencias contra o procedimento do seu collega da Alfandega da Bahia, que está cobrando a taxa de 7 °|°, ouro, destinada ás obras do porto, de mercadorias estrangeiras, como bacalhão, kerozene, etc., que são quasi sempre re-exportadas do segundo para o primeiro daquelles portos e consultou se deve continuar a exigir o citado imposto, sujeitando as mencionadas mercadorias á duplicidade do pagamento.

Em solução, o ministro da Fazenda decidiu que, se as mercadorias constam no manifesto do vapor para o porto da Bahia, pouco importa que sejam consignadas a commerciantes daquelle Estado e se destinem ao porto de Aracajú: devem pagar o imposto de 2 °|° ouro, na Alfandega da Bahia, depois do que se segue naturalmente o processo de uma re-exportação.

Se, porém, ellas fazem parte do manifesto para o porto da Bahia, com a declaração expressa e positiva, de estarem em transito, por pertencerem a carga destinada ao porto de Aracajú ou mesmo se vêm mencionadas para esse porto e descarregar por qualquer circumstancia no da Bahia, a cobrança daquella taxa, deve ser feita pela Alfandega de Aracajú.

O PERIGO DAS ARMAS

Feriu involuntariamente um companheiro de trabalho

Manoel de Carvalho, empregado da casa de pasto de Manoel Corrêa, á rua Acre n. 61, estando hontem, pela manhã, a examinar um revólver de sua propriedade, este, que se achava carregado, detonou por acaso, indo ferir um companheiro de Carvalho, o caixeiro Diamantino Cruz, que se achava proximo.

Diamantino ficou gravemente ferido, e depois de receber soccorros da Assistencia, teve de recolher á Santa Casa, onde ficou em tratamento.

A policia do 2.º districto tomou conhecimento do facto, verificando, depois de ouvir varias testemunhas, a absoluta casualidade do mesmo.

Commemorando o 19º anniversario de fundação a 1º de junho proximo, da casa "Ao Moinho de Ouro", seus proprietarios, srs. Adolpho Freire & Comp., enviaram-nos cincoenta latinhas de chocolate em pó, para serem distribuidas, naquelle dia, pelos pobres protegidos pelo *Correio da Manhã*.

"DINHEIRO" sobre penhores de joias e mercadorias. Condições especiaes.—Comp. Aurea.— Avenida Passos 11, em frente ao Theatro S. Pedro. (B 11004)

INVERNO

Não comprem!!!

Vestidos de lã, de seda, Costumes de casemira, Casacos para frio, Pelles verdadeiras e boás lindissimas, Lãs de todas as qualidades, sedas, velludos de seda e algodão, gessey e todas as novidades para a Estação, sem verem os preços BARATISSIMOS da CASA OSORIO, rua do Theatro, 25, e 7 de Setembro n. 194. (C. 2372)

English Opticians
(OPTICA INGLEZA)
THE DENTAL MANUFACTURING Cº. (BRAZIL) LTD.
11, Largo da Carioca — Rio de Janeiro. (C. 701)

Foi excluido do serviço activo do Exercito, por incapacidade moral, o soldado da 1ª companhia do 56º batalhão de caçadores Benevenuto Faustino dos Santos, que, depois de certa solennidade, foi entregue a uma escolta, que o apresentou á policia.

ANTARCTICA, a melhor cerveja.
Telephone, **263 Central** (C.144)

NEURASTHENICOS

Experimentae o VANADIOL, o melhor revigorisador do systema nervoso, alimenta as cellulas esgotadas, é o melhor tonico nervino — Se os vossos nervos e vosso cerebro se acham enfraquecidos, usae o VANADIOL, o melhor, reconstituinte-phosphatado, nutre o cerebro de phosphoro, desenvolve os musculos e restitue as forças perdidas. Engorda alguns kilos.

Nas drogarias e pharmacias. Drogaria Silva Araujo & C.ª. (B 15277)

Está no Rio um importante industrial paulista

Esteve em visita em nossa redacção, o sr. Phco. Benigno Mendes Caldeira, industrial em S. Paulo, e fabricante de muitas especialidades pharmaceuticas, destacando-se entre ellas o afamado "*Vanadiol*", considerado hoje pelas nossas notabilidades medicas, como o melhor reconstituinte geral.

O MUNDO PELO TELEGRAPHO:

UMA BRILHANTE VICTORIA DOS "BERSAGLIERI" EM CAPOSITE

Roma, 30 (A. A.) — No dia seguinte ao da victoriosa offensiva no monte Tonale, cujas posições o communicado austriaco reconhece terem sido abandonadas, a actividade italiana manifestou-se em outro sector do Baixo-Piave.

Ahi mantinhamos, além do Piave, a cabeça de ponte de Caposite, bastante limitada e exposta ao fogo do inimigo e sob a pressão de innumeros reductos munidos de numerosos canhões, lança-bombas e metralhadoras.

Para que essa cabeça de ponte pudesse ter efficacia como base defensiva e offensiva, era necessario estendel-a apoiando-a em esteios mais solidos. Essa surpresa foi levada a effeito pela 26ª acção dos "arditi" seguida por um batalhão de "bersaglieri", que alcançaram fulminantemente o objectivo, levaram as nossas defesas a 750 metros mais adeante, sobre 600 metros de largura. A brilhantissima acção custou perdas minimas aos italianos e perdas muito sangrentas aos austriacos, além da captura de cerca de 600 prisioneiros e de muito material bellico.

A crescente actividade italiana parece preoccupar o campo inimigo.

Parece que o general Noroevitch deixou o commando supremo das forças austriacas, seguindo para Udine, afim de presidir as cerimonias militares da distribuição de recompensas, com o fim de animar as tropas, na imminencia de uma nova offensiva austro-allemã.

* * *

UMA PROPOSTA DA ALLEMANHA A' RUSSIA

Londres, 30 (A. H.) — Informações aqui recebidas de fonte digna de credito dizem que o governo allemão propoz á Russia que cedesse á Finlandia a zona occidental da costa de Murman, com um escoadeiro para o mar. A Finlandia, em troca, cederia á Russia os fortes de Ino e Raivala, sob a condição, porém, de que essas posições não seriam fortificadas.

* * *

O GOVERNO FINLANDEZ VAE CONFISCAR NAVIOS ALLEMÃES

Londres, 30 (A. H.) — Os jornaes publicam telegrammas de Moscou dizendo que o governo finlandez informou as autoridades navaes russas de que vae confiscar todos os navios-patrulhas da marinha russa que se encontram ancorados nos portos da Finlandia.

*

A PROXIMA CONFERENCIA DE COPENHAGUE

Londres, 30. (*A. H.*) — A proxima conferencia dos primeiros ministros scandinavos será em Copenhague a 26 de junho proximo.

*

OS FILHOS DO EX-TSAR NICOLÁO

Londres, 30. (*A. H.*) — Noticias de Moscou dizem que o ex-czarevitch e as filhas do ex-czar chegaram a Ekaterinburg.

*

UM REGIMENTO RUSSO DESARMADO

Londres, 30. (*A. H.*) —Noticiam de Moscou que foi desarmado em Morehank, um regimento contrario aos "soviets".

*

O GOVERNO INGLEZ CRITICADO

Londres, 30. (*A. H.*) — O "Daily Mail" e o "Daily Express" criticam vivamente a promessa do governo de suspender os ataques aereos durante a festa do Corpo de Deus.

*

AS PERDAS SOFFRIDAS PELOS AUSTRIACOS NA REGIÃO DE TONALE

Roma, 30 — (A. A.) — O correspondente da "Idéa Nazionale", em Berna, telegrapha que, sendo informações de boa fonte, as perdas soffridas pelos austriacos, durante a acção italiana na região de Tonele, sóbem a 3.000 homens, entre mortos, feridos gravemente e desapparecidos.

*

OS TURCOS OCCUPARAM ALEXANDROPOL

Londres, 30 — (A. A.) — Telegrapham de Moscou:

"Os turcos occuparam o porto de Alexandropol e marcham agóra sobre Julfra."

*

O SERVIÇO VOLUNTARIO CIVIL NA ITALIA

Roma, 30 — (A. A.) — O serviço voluntario civil deu resultados satisfactorios. As pessoas alistadas sobem a mais de 100.000. Cincoenta por centos destas, são operarios.

A commissão central de mobilisação occupa-se agóra da collocação dos voluntarios, que, segundo se espera será completada dentro de bréve tempo, com grande beneficio para a efficiencia bellica da producção nacional.

*

NOVAS CONDIÇÕES DE PAZ DOS PAN-GERMANISTAS

Nova York, 30 — (A. A.) — Informações officiosas dizem que os pan-germanistas formularam novas e rigorosas condições de paz, que comprehendem o estabelecimento do dominio da Allemanha sobre a Belgica, a Polonia, a Curlandia, a Esthonia, a Livonia e os districtos mineiros de Longwy e Briey; a devolução das colonias allemãs e o pagamento de uma indemnisação proporcionada aos enormes sacrificios e ás perdas do povo allemão.

*

UMA PROCLAMAÇÃO DE WILSON

Nova York, 30 — (A. A.) — O presidente Wilson publicou uma proclamação incitando o povo dos Estados Unidos a fazer economias, demonstrando que um movimento popular nesse sentido augmentaria o progresso das armas norte-americanas. Aconselha o povo a empregar as suas economias em valores do Estado.

* * *

COLONIA ATACADA PELOS AVIÕES INGLEZES

Nova York, 30 — (A. A.) — Telegrammas de Haya dizem que o jornal belga "Les Nouvelles" informa que uma esquadrilha de aeroplanos britannicos bombardeou no dia 10 do corrente, a cidade de Colonia, matando 83 pessoas que foram todas enterradas numa unica cova.

* * *

A REPRESSÃO A' ESPIONAGEM NO CANAL DO PANAMA'

Nova York, 30 — (A. A.) — O governo ordenou ao governador da zona do canal de Panamá, que faça uso da sua autoridade para que seja cumprida a lei contra a espionagem.

* * *

A VIAGEM DO SR. SAVAGE LANDOR A' ALBANIA

Roma, 30 — (A. A.) — O explorador britannico sr. Savage Landor, chegou a esta capital, de regresso de uma viagem á Albania, de onde trouxe as mais lisongeiras impressões da acção ali realizada pela Italia.

Estradas, escolas, instituições sanitarias, agricolas e commerciaes, transformaram, em pouco tempo, aquelle paiz opprimido por cinco seculos de dominação ottomana.

O sr. Savage Landor prepara um volume sobre esta sua viagem.

* * *

AS RELAÇÕES ENTRE A ITALIA E A AMERICA DO SUL

Roma, 30 — (A. A.) — Por iniciativa do sub-secretario sr. Gallenga realizou-se uma reunião em que tomaram parte eminentes personalidades do nosso mundo politico e economico, que deliberou apresentar ao governo propostas praticas para intensificar as relações economicas e as relações em geral entre a Italia e os Estados da America Latina.

DE PORTUGAL

A legação na Inglaterra vae ser elevada a embaixada

Lisboa, 30 (A. H.) — O secretario dos Negocios Estrangeiros communicou ao ministro inglez nesta capital que a representação diplomatica de Portugal na Inglaterra vae ser dentro em breve elevada á categoria de Embaixada.

Creação de tribunaes especiaes

Lisboa, 30 (A. H.) — Consta nos meios politicos que o governo projecta creação de Tribunaes especiaes para julgar summariamente os individuos que forem presos em flagrante de attentados contra o regimen ou contra o governo.

-:- EXTERIOR -:-

EUROPA

UMA EPIDEMIA MYSTERIOSA NA SUECIA

Copenhague, 30 — (A. H.) — Os symptomas da mysteriosa epidemia que lavra na Suecia, principalmente nas cidades, são o enfraquecimento muscular, a diminuição do numero de pulsações e o abaixamento da temperatura.

AMERICA

ARGENTINA

Um "raid" aereo coroado de exito

Buenos Aires, 30 — (A. A.) — O tenente aviador Matienzo, que emprehendeu um "raid" desta capital a Tucuman, desceu, sem accidentes, nesta ultima cidade.

A missão Bunsen

Buenos Aires, 30 — (A. A.) — Foram designados para ficarem ás ordens de Sir Maurice Bunsen e do general Barter, durante a sua permanencia na Republica Argentina, os majores Francisco Lavalle e Francisco Reynoldo, o contra almirante Ley e o tenente de navio Jorge Games, respectivamente.

A procissão de "Corpus-Christi"

Buenos Aires, 30 — (A. A.) — Realiza-se hoje, á tarde, a procissão de "Corpus-Christi", ao redor da praça de Mayo.

O anniversario da morte do general José Garibaldi

Buenos Aires, 30 — (A. A.) — Na proxima segunda-feira as associações italianas commemorarão o anniversario da morte do general José Garibaldi.

Chegada do ministro peruano na Suissa

Buenos Aires, 30 — (A .A.) — Chegou a esta capital o ministro do Perú na Suissa, sr. Paulo Himbela, que breve partirá para aquelle paiz afim de assumir o seu posto.

PARAGUAY

Transmissor da molestia "mal de cadeiras"

Assumpção, 30 — (A. A.) — O dr. André Baobero, presidente do Conselho de Hygiene, communicou ao mesmo Conselho, a possivel existencia de um transmissor da molestia conhecida por "mal de cadeiras", existente no Chaco.

Trata-se de um "chiroctero" do genero "desmodium". O dr. Baobero realizará brevemente uma conferencia sobre o tratamento da "ankylostomiase".

Condecoração da cruz Legião de Honra

Assumpção, 30 — (A. A.) — O governo francez condecorou com a cruz da Legião de Honra o sr. João Patri.

URUGUAY

Regresso da missão uruguaya

Montevidéo, 30 — (A. A.) — Regressou a esta capital a missão uruguaya presidida pelo dr. Jimenel de Arechaga, ministro das Industrias. Já foi publicado o telegramma, dando-lhe novamente posse da sua pasta e agradecendo os serviços prestados pelo dr. Mezera, que o substituiu interinamente.

Tanto o dr. Arechaga como os demais membros da missão mostram-se encantados com a viagem e trazem gratas recordações da sua estadia no Brasil, assim como das attenções de que foram alvo.

O dr. Arechaga traz optima impressão do que observou em todas as zonas do Brasil que percorreu e declarou que o progresso do Brasil é extraordinario em todos os ramos da sua actividade. A Exposição Pecuaria do Rio de Janeiro demonstra o impulso que os criadores deram a criação do gado. Accrescentou que as industrias florescem de modo admiravel e que a guerra longe de o paralysar deu maior intensidade ao trabalho. Quanto ao affecto do povo brasileiro pelo Uruguay, a missão uruguaya poude constatal-o claramente.

Visita á Camara dos Deputados

Montevidéo, 30 — (A. A.) — O deputado britannico sr. James Grant, em companhia do deputado, visitou a Camara dos Deputados.

A missão chefiada pelo sr. Mauricio de Bunsen visitou a Penitenciaria e outros estabelecimentos. Em seguida despediram-se do presidente da Republica e do ministro das Relações Exteriores, partindo, para o departamento de Colonia, de onde continuarão a sua viagem para Buenos Aires.

Fallecimento de um deputado

Montevidéo, 30 — (A. A.) — Falleceu o deputado Frederico Paullier. A Camara dos Deputados reuniu-se resolvendo fazer-se representar no enterro do referido deputado e prestar-lhe outras homenagens.

A cordialidade argentino-uruguayo

Montevidéo, 30 — (A. A.) — A imprensa daqui publicou os cordiaes telegrammas trocados entre os membros dos governos uruguayo e argentino, por occasião do anniversario da Independencia da Republica visinha.

"El Dia" analysa a missão ingleza

Montevidéo, 30 — (A. A.) — Em artigo editorial, diz "El Dia": "A presença do sr. de Bunsen e dos seus illustrados acompanhantes serviu para exteriorizar a harmonia das relações existentes entre a Inglaterra e o nosso paiz, dando logar a testemunhos de invariavel e mutua sympathia que realçam o alcance moral dessa visita. O nosso povo foi prodigo de applausos e acclamações para com os hospedes amigos; o nosso governo dispensou-lhes um acolhimento cordial e obsequioso e elles que já sabiam da adhesão enthusiasta do Uruguay á causa dos alliados e das sociedades politicas em que primam as idéas de liberdade e de democracia, terão podido observar pelas suggestões recebidas no proprio ambiente, as attitudes officiaes do nosso paiz, determinadas pelos seus poderes constituidos, nada fizeram senão traduzir, durante os ultimos acontecimentos internacionaes, os sentimentos predominantes no povo. Porém entre as homenagens tributadas aos diplomatas britannicos, nenhuma foi mais honrosa, nem lhes poude ser mais grata, pela sua elevada significação, do que a que as Camaras de Senadores e Deputados com o seu voto, approvando os tratados de arbitragem obrigatoria, assignados "ad referendum" pelos governos da França e da Grã-Bretanha, de um lado e pelo do Uruguay do outro, e essa constitue a mais eloquente das homenagens, como diziamos, porque a acceitação de um convenio de arbitragem ampla, que é a formula mais segura e equanime para solucionar conflictos melindrosos, exclue a má fé nas altas partes contratantes e demonstra os seus firmes desejos de justiça e de paz.

A arbitragem ampla não poude ser acceita pelos governos imperialistas de predominio e aggressão, para os quaes não ha interesse em supprimir as causas de desintelligencia e sim, pelo contrario, ha interesses em procurar pretextos de aggravo, inventando-os quando não existem; chamando "farrapos de papel" aos tratados em que as nações compromettem a sua honra.

Por isso a conclusão de um convenio de arbitragem amplo e obrigatorio por parte de nações militarmente poderosas como a França e a Inglaterra com um pequeno paiz que não tem outra força senão a do seu prestigio moral, é a prova incontroversa da sua lealdade politica e da honradez com que essas nações ajustam os seus actos aos principios que sustentam na grande contenda. Pelo que se refere ao nosso paiz, a sanceção de um novo tratado de arbitragem não é outra coisa senão a confirmação de uma tendencia doutrinaria que já nos é caracteristica. A nossa chancellaria pugnou brilhantemente pela arbitragem obrigatoria e sem restricções, que preve todos os desaccôrdos internacionaes e não deixa porta aberta á belligerancia."

A exportação da soda norte-americana

Montevidéo, 30 — (A. A.) — Devido ás negociações da nossa chancellaria, o governo dos Estados Unidos permittiu a exportação da soda caustica para o Uruguay.

CHILE

O desenvolvimento do credito do paiz

Santiago, 30 — (A. A.) — O director da Caixa de Credito Hypothecario e chefe das instituições de credito manifesta-se muito satisfeito pelo desenvolvimento do credito em todo o paiz, como póde verificar durante a viagem que está realizando para inspeccionar as instituições de economia.

O "escampavia" "Meteoro"

Santiago, 30 — (A. A.) — Apesar dos esforços empregados, parece impossivel salvar o "escampavia" *Meteoro*. Trabalha-se agora para retirar as machinas do mesmo.

Vapor japonez detido

Santiago, 30 — (A. A.) — Foi detido pela Estação Sanitaria de Arica o vapor japonez "Anya Maru", que conduzia doente de meningite cerebro- espinhal.

Condolencias pelo terremoto de La Serena

Santiago, 30 — (A. A.) — O governo do Equador enviou ao nosso governo um telegramma apresentando sentidas condolencias pelo terremoto de La Serena.

-:- INTERIOR -:-

CEARA'

Uma acção dos desembargadores do Tribunal da Relação

Fortaleza, 28 — (A. A.) — (Retardado) — Os desembargadores do Tribunal da Relação, com excepção apenas do procurador geral, propuzeram, por seu advogado, dr. Eduardo Girão, uma acção ordinaria no Juizo Federal contra o Estado, arguindo a inconstitucionalidade da lei estadoal que estabeleceu um desconto nos vencimentos dos funccionarios publicos, relativamente á magistratura.

Uma conferencia do dr. Ezequiel Ubatuba

Fortaleza, 28 — (A. A.) — O dr. Ezequiel Ubatuba realizará na quinta-feira proxima uma conferencia no Circulo Catholico, sobre o assumpto de sua missão economica e commercial ao norte do paiz.

PERNAMBUCO

O mercado do assucar

Recife, 29 — (A. A.) — (Retardado) — O mercado do assucar permanece estavel. Para o algodão os compradores estão offerecendo 58$000 a arroba, exigindo os vendedores 60$000.

Construcção de uma estrada de rodagem

Recife, 29 — (A. A.) — (Retardado) — No municipio de Correntes cogita-se da construcção de uma estrada de rodagem, ligando Angelim á estação ferrea da Estrada de S. Francisco.

Fallecimento

Recife, 29 — (A. A.) — (Retardado) — Falleceu o coronel José Ernesto Pereira Lima.

BAHIA

O prefeito de Pilão Arcado

São Salvador, 30. (A. A.) — Telegrammas de Pilão Arcado dizem que foi reempossado o prefeito dali, que havia abandonado o cargo.

A falta d'agua

São Salvador, 30. (A. A.) — Os jornaes continuam reclamando contra a falta de agua aqui.

O commercio fechou hontem

São Salvador, 30. (A. A.) — O commercio fechou hoje em homenagem á celebração de "Corpus Christi". As chuvas torrenciaes que hoje cairam sobre esta cidade, impediram a sahida da tradicional procissão.

Fallecimento

São Salvador, 30. (A. A.) — Falleceu hoje, nesta capital, a senhora d. Anna Moreira Pinho.

MINAS GERAES

A presidencia do Tiro 489

Soledade de Itajubá, 30. (A. A.) — Tendo o padre dr. Sant'Anna resignado o cargo de presidente do Tiro 489 daqui, os socios desta sociedade elegeram por unanimidade presidente o coronel Francisco José Alves, que entre acclamações tomou posse do cargo, sendo saudado pelo dr. Frederico Leite em nome da directoria, o qual incitou a mocidade a cultivar o amor patrio.

Os autores de um lynchamento pronunciados

Ubá, 30. (A. A.) — Em sentença longamente fundamentada, o juiz municipal dr. Tito Villar, acaba de pronunciar os individuos Washington Figueiredo, Marciano Silva e o soldado Alberto, autores do barbaro lynchamento do preso Gregorio José da Silva, occurrido no districto de Rodeio, em 15 de março ultimo.

Os réos devem entrar em julgamento na proxima sessão do Jury, que se realizará no dia 3 do mez entrante.

S. PAULO

Escola de aviação em S. Paulo

S. Paulo, 30 (A. A.) — Depois de repetidas conferencias com os srs. Marchezini e Candido Pacheco da Silva, delegado do Aero-Club daqui, o dr. Eloy Chaves, secretario da Justiça e Segurança Publica, cedeu ao Aero-Club Brasileiro os "hangares" de Guapira, para a installação de uma escola de aviação.

Offereceram os seus salões para nelles funccionar o Aero-Club daqui a Rotisserie, a Associação dos Escoteiros, o Centro Mackenzie e a Liga Nacionalista.

O sr. Marchezine seguiu para ahi, pelo nocturno. O aviador Edú Chaves seguirá no proximo sabbado.

Reina grande enthusiasmo pelo breve inicio da escola de aviação. O gesto do Aero-Club foi muito elogiado.

Offerecimento da bandeira para o 6º regimento de infantaria

S. Paulo, 30 (A. A.) — O general Luiz Barbedo recebeu o seguinte officio:

"Exmo. sr. general.—Os abaixo-assignados, funccionarios da Central do Brasil nesta cidade, constituidos em commissão, por iniciativa da qual acaba de ser adquirida a bandeira nacional para, como preito de justa homenagem, ser offerecida pela população desta cidade ao brioso 6º reimento de infantaria, aqui acantonado, vem respeitosamente convidar a v. ex. para abrilhantar com a sua presença a solennidade da entrega da mesma, na data de que v. ex. se dignar escolher. Conscios de que serão attendidos, pedem venia para apresentar a v. ex. suas respeitosas e sinceras homenagens.

Caçapava, 23 de maio de 1918. — (Assignados): *Alfredo Lopes*, agente da estação; *Astrogildo Marcondes*, conferente; *Sebastião Amaral Barcellos*, conferente; *José Benedicto Siqueira*, telegraphista, e *Arthur Benedicto de Oliveira Porto*, telegraphista."

O general Luiz Barbedo respondeu á commissão marcando o dia 30 de junho, não só para o recebimento da bandeira, como determinando que se realize nesse dia a festa do juramento dos mil conscriptos paulistas do 6º regimento.

Será paranympho dos conscriptos do 6º regimento o dr. Oscar Rodrigues Alves, que, como secretario do Interior, empenhou os maiores esforços em favor do sorteio militar, do desenvolvimento das linhas de tiro e da organização de filiaes da Cruz Vermelha em todos os municipios.

As autoridades e a população de Caçapava preparam-se para dar o maior brilhantismo á festa, que se realizará no dia 30 de junho proximo.

Senhora enferma

S. Paulo, 30 (A. A.) — Apresenta pequenas melhoras no seu estado de saude a mãe do dr. Edberto Penido, director da Agencia Americana daqui.

Constituição de uma nova companhia

S. Paulo, 30 (A. A.) — Com o capital de 2.500:000$ foi constituida aqui a Companhia Lidgerwood, successora da antiga firma Lidgerwood & C., sendo presidente da nova companhia o dr. Erasmo Assumpção e gerente o sr. Percy Greene.

Commemoração do 14 de julho

S. Paulo, 30 (A. A.) — A colonia franceza pretende realizar grandes festejos para commemorar a data de 14 de julho, revertendo o respectivo producto em beneficio das victimas da guerra.

Uma recepção do Circolo Italiano

S. Paulo, 30 (A. A.) — O Circolo Italiano dará uma recepção no dia 2 de junho proximo, na sua séde, para commemorar a data da Constituição italiana.

O santificado de hontem em Santos

Santos, 30 (A. A.) — Não funccionarão hoje os bancos, a Bolsa, a Camara Syndical e o alto commercio, devido a ser dia santificado.

Nas repartições publicas é considerado dia util.

A presidencia do partido municipal santista

Santos, 30 (A. A.) — O deputado Azevedo Junior, de regresso de sua viagem a Palmeira, reassumiu a presidencia do directorio do Partido Republicano Municipal.

A presidencia da Associação Commercial de Santos

Santos, 30 (A. A.) — Reassumiu hontem o exercicio da presidencia da Associação Commercial o deputado Azevedo Junior, agradecendo ao dr. Gabriel Junqueira, vice-presidente daquella associação, os serviços prestados durante a sua ausencia.

Reunião da Camara de Santos

Santos, 30 (A. A.) — Reune-se amanhã, ás 10 horas, em sessão extraordinaria, a Camara Municipal.

PARANÁ'

A exportação de laranjas

Curityba, 30. (A. A.) — O "Commercio do Paraná" insere hoje um artigo sobre a exportação de laranjas paranaenses para Buenos Aires, fazendo ver a importancia desse novo intercambio e aconselhando aos cultivadores de laranjeiras a que tratem melhor de suas fruteiras e especialmente tenham muito cuidado com o acondicionamento das fructas para a exportação.

Ponto facultativo nas repartições

Curityba, 30. (A. A.) — O ponto foi hoje facultativo nas repartições publicas estadoaes, em attenção á celebração do "Corpus Christi".

SANTA CATHARINA

Regresso de um official de gabinete

Florianopolis, 29 — (A. A.) — (Retardado) — Regressou hoje do sul do Estado o dr. José Collaço, official de gabinete do governador do Estado.

O anniversario do senador Hercilio

Florianopolis, 29 — (A. A.) — (Retardado) — Os jornaes noticiam a passagem do anniversario natalicio do senador Hercilio Luz.

RIO GRANDE DO SUL

O combate á falsificação do vinho riograndense

Bento Gonçalves, 29. (A. A.) — (Retardado) — Na reunião da Confederação das Associações Commerciaes, na região colonial, estiveram presentes numerosos representantes da Associação dos Commerciantes de Caxias, do Centro Commercial de Garibaldi e da Liga de Commercio e Industria de Carlos Barbosa, além da quasi totalidade dos membros da Associação Commercial local. A União Commercial, de Alfredo Chaves esteve egualmente representada.

A reunião foi aberta sob a presidencia do dr. Casagrande, presidente honorario da Confederação, com a presença de mais de 200 viticultores. Foi explicado o fim da reunião, que é combater as falsificações do vinho rio-grandense. Foram lidos numerosos artigos dos jornaes de São Paulo e do Rio de Janeiro. Ficou resolvido depois falarem diversos oradores, afim de desenvolver uma campanha tenaz contra as falsificações do vinho rio-grandense, indo uma commissão, composta dos intendentes de Bento Gonçalves, Caxias e Garibaldi e dos presidentes das associações da região vinicola para se entender com o presidente do Estado sobre o assumpto. Acompanharão a commissão diversos interessados. Nesse sentido, os intendentes passaram um telegramma ao dr. Borges de Medeiros, presidente do Estado, pedindo-lhe marcasse o dia para realizar a conferencia.

Para os jornaes o "Estado de S. Paulo", "Jornal do Commercio" e "Fanfulla", foi passado o seguinte telegramma, assignado por todos os presentes:

"Realizou-se a grande assembléa da Confederação das Associações Commerciaes, da região vinicola riograndense, ficando deliberado, afim de evitar falsificações no Rio e em S. Paulo, enviar-se uma commissão ao governo rio-grandense, para tomar providencias energicas. A Confederação dos Viticultores combaterá as criminosas falsificações a todo o transe, esperando o apoio da imprensa seria desse prospero Estado".

De antemão, de accordo com os interesses municipaes, a Confederação deliberou submetter á apreciação do presidente do Estado o alvitre de ir um emissario especial a S. Paulo e ao Rio de Janeiro, acompanhado de um technico, de preferencia da repartição da Hygiene do Estado, afim de cohibir ou diminuir, com o prestigio do governo rio-grandense, as falsificações. Como emissario, á Confederação lembrou o nome do dr. Casagrande, perfeito conhecedor da região.

Fallecimento de um negociante

Porto Alegre, 29. (A. A.) — (Retardado) — Falleceu o sr. Affonso Corrêa de Mello, negociante aqui.

Trigo para o Ministerio da Agricultura

Porto Alegre, 29. (A. A.) — (Retardado) — O governo do Estado remetteu ao Ministerio da Agricultura 3.590 saccos de sementes de trigo.

Assassinato de um negociante

Porto Alegre, 29. (A. A.) — (Retardado) — Foi encontrado assassinado, na sua residencia, o sr. Manoel da Fonseca, portuguez, estabelecido com armazem no arrabalde de Villa Nova. O movel do crime foi o roubo, ignorando-se até agora quem o assassinou.

A fiscalização dos generos alimenticios

Porto Alegre, 29. (A. A.) — (Retardado) — O inspector da Alfandega, de ordem do ministro da Fazenda, communicou á Directoria da Praça do Commercio local a nomeação dos funccionarios que deverão proceder á fiscalização dos generos alimenticios destinados á exportação para o estrangeiro e que será feita de accordo com a Directoria da referida Praça.

Exploração do commercio de madeiras

Porto Alegre, 29. (A. A.) — (Retardado) — A Junta Commercial tem archivado o contrato da Stanger Simon & Girara, com o capital de 153:815$600, para explorar o commercio de madeiras.

Pelotas, 29. (A. A.) — (Retardado) — O major Climaco Lopes assumirá amanhã o commando do 27º batalhão de infantaria.

A construcção da Escola de Artes e Officios

Pelotas, 29. (A. A.) — (Retardado) — O estudante Octavio Leite, quando preparava cartuchos para caça, aconteceu estes explodirem, ficando seriamente queimado.

O commando do 27º de infanteria

Pelotas, 29. (A. A.) — (Retardado) — Perante autoridades, representantes de varias sociedades e populares foi lançada a pedra fundamental da Escola de Artes e Officios.

A cerimonia revestiu-se de grande triotico discurso o dr. Fernando Osorio.

Um imposto cuja cobrança é suspensa

Porto Alegre, 29. (A. A.) — (Retardado) — Tendo a Alfandega de Uruguayana cobrado, por diversas vezes, impostos dos juros sobre emprestimos e hypothecas sob a garantia de propriedades ruraes destinadas á agricultura, já cultivadas ou por cultivar, o ministro da Fazenda recommendou ao delegado fiscal providencias no sentido de evitar que a citada Alfandega continue a cobrar o imposto.

Um concerto musical

Porto Alegre, 29. (A. A.) — (Retardado) — O maestro Octaviano Gonçalves realizou o seu 1º concerto, alcançando grande successo.

Os jornaes, noticiando o concerto do maestro Octaviano Gonçalves, fazem-lhe francos elogios.

Descoberta de um grupo de salteadores

Lagoa Vermelha, 29 (Retardado) — (A. A.) — O coronel Maximiliano de Almeida, intendente municipal, teve conhecimento da existencia de um agrupamento de individuos suspeitos nas divisas dos 2º, 6º e 8º districtos do municipio, que se limita com o Estado de Santa Catharina nas immediações do rio Pelotas.

Aquella autoridade, em vista da denuncia, seguiu para ali, na noite de 20 do corrente, conseguindo prender dois individuos, que confessaram pertencer a um grupo de salteadores. Declararam tambem a existencia de um plano visando assassinar quatro fazendeiros em uma só noite, afim de saquear as suas residencias. Inqueridos pela autoridade, accusaram uma pessoa de destaque como chefe do grupo. O intendente municipal, em face das declarações dos bandidos, exonerou o sub-intendente do 8º districto, José Francisco Chicuta, accusado de apoiar os malfeitores.

Os fazendeiros, alarmados, em vista do grande numero de furtos de animaes, tomaram energicas providencias.

Assassinato originado pelo ciume

Carazinho, 29 (Retardado)—(A. A.) Na estação de Pinheiro, os individuos Tristão Ferreira e Gumercindo Padua, por questões de mulheres, assassinaram o machinista Fernando Almeida, desfechando-lhe oito tiros de revolver.

Campanha contra a falsificação dos vinhos

Bento Gonçalves, 30 (A. A.) — O dr. Borges de Medeiros, presidente do Estado, telegraphou á Confederação das Associações Commerciaes, na região colonial, declarando-se prompto a receber a commissão que vae tratar da campanha contra a falsificação dos vinhos rio-grandenses.

A exposição nacional do milho

Porto Alegre, 30 (A. A.) — Na Intendencia Municipal realizou hoje uma reunião a commissão encarregada da exposição preparatoria a 4ª Exposição Nacional de Milho, no Rio de Janeiro. Foi lido e approvado o esboço do regulamento.

A commissão submetteu á apreciação do governo do Estado os grupos de artigos a figurarem na Exposição e que estão organizados da seguinte maneira: milho; para cada uma das classes serão conferidos premios aos agricultores que melhores mostruarios expuzerem, nos termos indicados no regulamento da Exposição Nacional de Milho: cereaes: 1º grupo, trigo, centeio e seus derivados; 2º grupo, arroz e seus derivados; 3º grupo, feijão, farinha de mandioca, polvilho e batatas; 4º grupo, lentilhas, ervilhas, cevadinha, tremoços, grão de bico, fava e chicaro; 5º grupo, mamona, amendoim, linho, linhaça e mostarda; 6º grupo, cevada, aveia, alfafa, ezevem e palha; 7º grupo, matte.

OS ULTIMOS TELEGRAMMAS NA 4ª PAGINA

OS GRANDES E OS PEQUENOS FACTOS DA VIDA INTERNACIONAL ATÉ ÁS 3 HS.

O DECRETO QUE REORGANIZA A GUARDA NACIONAL E FAL-A 2ª LINHA — DO EXERCITO —

São estes os termos do decreto assignado pelo presidente da Republica, reorganizando a Guarda Nacional:

"O presidente da Republica dos Estados Unidos do Brasil, usando da autorização que lhe foi conferida pelo art. 1º, linha III, n. 32 da lei n. 3.446, de 31 de dezembro de 1917, e tendo em vista o disposto nos artigos 27 e 31 do decreto n. 12.790, de 12 de janeiro de 1918, que consideram a Guarda Nacional e sua reserva como 2ª linha do Exercito, resolve reorganizal-a de accordo com os fins a que é destinada, pelo que decreta:

Art. 1.º O Exercito da 2ª linha (Guarda Nacional e sua reserva) é destinado:

a) a reforçar o da 1ª linha e as guarnições das fortalezas e pontos fortificados;

b) a contribuir para a organização e funccionamento dos serviços de retaguarda;

c) defender localidades e pontos estrategicos do theatro de operações;

d) a missões e serviços outros de acção menos activa interessando a defesa geral do paiz.

Art. 2.º O Exercito de 2ª linha é subordinado ao alto commando, cuja acção se faz effectiva por intermedio do Ministerio da Guerra e dos outros orgãos essenciaes de que dispõe para o exercicio de suas funcções, de conformidade com as leis, decretos e regulamentos vigentes ou que venham a ser estabelecidos.

Art. 3.º O Exercito de 2ª linha será formado pelos cidadãos que tenham concluido os nove annos de serviço no Exercito de 1ª linha e suas reservas, e pelos maiores de 30 annos e menores de 44, que, por qualquer circumstancia, não estejam naquellas condições.

Art. 4.º O Exercito de 2ª linha está isento do serviço militar de paz, excepto o de alistamento e sorteio, e só será mobilizado de accordo com a Constituição. Fica, entretanto, sujeito annualmente a um periodo de instrucção de quatro a seis semanas, para o qual será convocado opportunamente.

Art. 5.º Os officiaes e praças do Exercito de 2ª linha podem exercer qualquer profissão, residir onde lhes convenha, desde que notifiquem á autoridade competente, excepto em caso de guerra ou de alteração da ordem publica, reconhecido pelo governo.

Art. 6.º Os cidadãos pertencentes ao Exercito de 2ª linha, quando convocados para receber instrucção, quando mobilizados, e, ainda, quando nomeados para o exercicio de uma funcção militar, prevista em regulamento, ficam sujeitos ás leis, codigos e normas adoptadas para o serviço do Exercito de 1ª linha.

Paragrapho unico. Fóra destes casos, responderão por sua conducta e actos perante as autoridades civis, de accordo com a legislação commum. Todavia as faltas de caracter militar, commettidas por officiaes e praças do Exercito, serão punidas na conformidade da legislação militar.

Art. 7º. E' condição indispensavel para ser nomeado official do Exercito de 2ª linha, ter o individuo prestado serviços no de 1ª linha e sua reserva, consistindo a prova na apresentação da caderneta de reservista perfeitamente authenticada, contendo o registro daquelles serviços.

Art. 8º. Os postos de officiaes do Exercito de 2ª linha vão de 2º tenente a coronel, e têm as mesmas denominações e regalias e funcções analogas ás do Exercito de 1ª linha, sendo o accesso gradual e successivo. As promoções desde o primeiro posto são feitas por decreto e carta-patente.

Paragrapho 1º. Só podem ser promovidos ao posto de 2º tenente os sargentos do Exercito de 2ª linha, que o requeiram, tendo exemplar conducta e approvação no exame para official subalterno, feito perante uma commissão de officiaes do Exercito de 1ª e 2ª linhas.

Paragrapho 2º. As promoções ao posto de 1º tenente, além das outras exigencias legaes, deve ser sujeita á condição do paragrapho 3º deste artigo; e as promoções aos postos de capitão e major tambem exigem a approvação em exame identico ao que são submettidos os primeiros tenentes e capitães de 1ª linha, que não têm o curso de sua arma, feito perante uma commissão de officiaes constituida na fórma referida no paragrapho anterior.

Paragrapho 3º. Nenhum official de 2ª linha póde ser promovido ao posto immediato sem ter, pelo menos, dois annos de effectividade no posto, salvo o caso de promoção por bravura.

Paragrapho 4º. As promoções são por antiguidade e merecimento, de accordo com as regras seguidas no Exercito de 1ª linha.

Para as promoções aos postos de officiaes superiores, o departamento de 2ª linha organizará as folhas contendo os serviços, elogios e promoções dos capitães, majores e tenentes-coroneis, remettendo-as á Commissão de Promoções do Exercito, para que esta organize as listas triplices.

Em regulamento especial devem ser indicados os serviços em tempo de paz.

Paragrapho 5º. Os officiaes do Exercito de 2ª linha são obrigados a servir até os 60 annos de edade, em que podem ser dispensados, a requerimento ou por invalidez provada, conservando, porém, os seus postos e sendo considerados em disponibilidade, salvo o dispostos no art. 25.

Art. 9º. Os officiaes do Exercito de 2ª linha poderão ser tambem recrutados na reserva de 2ª classe de 1ª linha, na fórma do disposto no art. 25 do regulamento approvado pelo decreto numero 12.923, de 20 de março de 1918, que estatue não serem os officiaes de 2ª classe da reserva de 1ª linha obrigados a servir nessa reserva, desde que completem 30 annos, quando passarão para a 2ª linha, salvo se requererem para continuar na 1ª.

Art. 10. O serviço das praças, no Exercito de 2ª linha, abrange um periodo de quatorze annos, do 31º ao 44º, dividido em quatorze classes, das quaes as quatro mais velhas constituem a reserva.

Paragrapho unico. A passagem dos homens que concluem o tempo de serviço no Exercito de 1ª linha para o de 2ª, assim como para a reserva deste, tem logar no dia 1º de janeiro do anno seguinte áquelle em que completam respectivamente 30 e 40 annos de edade.

Art. 11. Para registro, archivo e escripturação relativa ás forças do Exercito de 2ª linha, é creado um Departamento da 2ª linha, formado por officiaes da mesma, sob a chefia de um general effectivo ou reformado do Exercito, para se encarregar de todo o movimento da 2ª linha, relações dos officiaes, inferiores e praças, devidamente alistados até agora, na Guarda Nacional e sua reserva, e dos que vierem a ser com a passagem da 1ª linha.

Paragrapho 1º. O Departamento de 2ª linha deve ter a seu cargo não só o registro dos officiaes e praças da circumscripção da Capital Federal, como tambem o de todas as outras, sendo o destas organizado com as informações remettidas semestralmente pelas delegacias de 2ª linha nos Estados.

Paragrapho 2º. As delegacias de 2ª linha, nos Estados, dependencias do Departamento da 2ª linha, compõem-se de officiaes da 2ª linha, conforme o quadro annexo, e estão sob a inspecção dos commandantes das regiões militares a que pertencem as localidades onde funccionam.

Paragrapho 3º. A escripturação do serviço do Exercito de 2ª linha, será feita, de accordo com os modelos que o ministro da Guerra mandar organizar e adoptar.

Paragrapho 4º. O Departamento da 2ª linha e as suas delegacias, nos Estados, se constituirão com os officiaes e praças constantes dos quadros annexos, sendo que aos officiaes se exige que tenham prestado serviços de guerra ou satisfeito ás exigencias do art. 22, paragrapho 4º e os exames de que cogitam os paragraphos 1º e 2º do art. 8º.

Paragrapho 5º. Não havendo coroneis nas condições exigidas ou

MUTILADO

tendo acceito a nomeação serão chamados, nas primeiras nomeações, tenentes-coroneis ou majores, que satisfaçam á condição do paragrapho anterior.

Paragrapho 6º. Em caso de mobilização ou convocação para manobras, os commandos do Exercito de 2ª linha serão constituidos, segundo as mesmas regras do Exercito de 1ª linha, podendo ser aproveitados os officiaes do Departamento de 2ª linha.

Art. 12. As relações entre os orgãos do alto commando e as forças do Exercito de 2ª linha serão mantidas por intermedio do Departamento de 2ª linha, tendo os commandantes das regiões militares, nos Estados, autoridades de inspectores, sobre aquellas forças e todos os serviços de 2ª linha.

Art. 13. O plano de organização das forças do Exercito de 2ª linha, fixará, como no Exercito de 1ª linha, o numero de unidades de cada arma, que deve ser, no minimo, egual ao de unidades correspondentes no ultimo.

§ 1º. Os commandos das unidades do Exercito de 2ª linha cabem a officiaes deste Exercito, excepto os de divisões que devem ser confiados a generaes reformados do Exercito de 1ª linha, nomeados por decreto, mediante indicação do Estado-Maior do Exercito.

§ 2º. As formações dos serviços auxiliares se limitam, na paz, ás necessidades administrativas e ás do preparo militar das tropas, e o seu numero não deve exceder o das divisões do Exercito de 2ª linha.

Paragrapho 3º. Cada unidade só póde ser organizada, depois que, pelo alistamento, se verificar a existencia de pessoal superior ao effectivo de instrucção exigido no Exercito de 1ª linha.

Paragrapho 4º. A numeração das unidades, em cada região militar, é a mesma das unidades de 1ª linha alli existentes. Desde que o numero de unidades de 2ª linha exceda ao de unidades de 1ª, a numeração daquellas será dada, á medida que se forem organizando, obedecendo á ordem chronologica da organização.

Art. 14. As brigadas do Exercito de 2ª linha têm, como commandantes, coroneis de 2ª linha, ou de 1ª, se não houver daquelles em condições de commandar.

Paragrapho 1º. O serviço do Estado-Maior, no Exercito de 2ª linha, é desempenhado por officiaes effectivos ou reformados do Exercito de 1ª linha, com o curso de Estado-Maior.

Paragrapho 2º. Os demais serviços dos quarteis-generaes das unidades competem a officiaes da 1ª ou de 2ª linhas, devidamente habilitados.

Paragrapho 3º. Os officiaes de 2ª linha, em effectivo serviço, podem ser graduados no posto immediatamente superior, desde que attinjam o numero 1 da respectiva escala e satisfaçam todas as condições para promoção.

Paragrapho 4º. A graduação de general de brigada só póde ser conferida ao coronel n. 1 da respectiva escala, se, além de estar em effectivo serviço, contra serviços de guerra no posto onde houver prestado ao paiz outros serviços que o tornem merecedor dessa distincção. A graduação de general de brigada depende da vontade do governo e de proposta da commissão de promoções do Exercito.

Paragrapho 5º. O governo póde commissionar em general de brigada, no Exercito de 2ª linha, coroneis deste Exercito, que tenham commandado brigada com destaque em campanha.

Se durante a campanha elles não houverem sido dispensados da commissão, depois della terminada conservarão as honras e outras vantagens que o governo julgue conveniente conceder, tudo de accordo com a legislação vigente para o Exercito de 1ª linha.

Art. 15. Os effectivos maximos das unidades do Exercito de 2ª linha serão os mesmos do Exercito activo, em pé de guerra, accrescidos de um terço em praças.

Art. 16. Em cada circumscripção de recrutamento só podem ser creadas novas unidades do Exercito de 2ª linha, além do minimo fixado no plano de organização, depois de organizadas e com os seus effectivos completos as unidades constantes desse minimo.

Art. 17. Em caso de mobilização geral ou de convocação para instrucção, os officiaes e praças do Exercito de 2.ª linha conservam seus direitos aos cargos publicos que exercem; os officiaes só percebem os vencimentos militares que lhes competirem e as praças apenas os dos cargos que exercem.

Art. 18. A mobilisação geral do Exercito de 2.ª linha só se fará por classes successivas, a partir das de menor edade. Si se tratar, entretanto, de mobilisação parcial para manter a ordem interna em qualquer ponto do paiz ou defendel-o de aggressão estrangeira, as forças do Exercito de 2.ª linha, existentes nesses pontos, pódem ser chamadas a serviço, desde que já tenham sido as classes de reservistas de 1.ª linha ahi residentes.

Art. 19. O alto commando, ao determinar a convocação de unidades do Exercito de 2.ª linha para instrucção, fixará os effectivos com que ellas devem se apresentar.

Art. 20. Por occasião das manobras annuaes do Exercito activo os cidadãos pertencentes ao Exercito de 2.ª linha, que não tenham recebido instrucção militar, pódem ser chamados para recebel-a nos corpos das guarnições mais proximas, uma vez por anno e por tempo não excedente de quatro a seis semanas, até que passem a promptos de recrutas.

Art. 21. Os officiaes do Exercito de 2.ª linha são obrigados a ter seus fardamentos e todos os artigos que pelos regulamentos devam adquirir; e as praças só recebem fardamento, equipamento, armamento e munições, quando mobilisadas ou convocadas.

DISPOSIÇÕES GERAES

Art. 22. Ficam dissolvidas as unidades, commandos e serviços que formam actualmente a Guarda Nacional.

Paragrapho 1.º. Os officiaes que houverem pago o sello de suas patentes ou recebido as mesmas revestidas das formalidades legaes, antes da promulgação da presente lei, continuam no goso dos privilegios e regalias por ellas garantidos e estão isentos do serviço no Exercito activo e suas reservas.

Paragrapho 2.º. Para isso o departamento da 2.ª linha organizará a relação definitiva dos que estejam em condições legaes de aproveitamento, e dos que não pódem ser aproveitados na primeira organização; sendo admittidas, dentro de seis mezes contados da publicação das listas, as reclamações sobre inclusão ou exclusão, decidindo afinal o alto commando pelo seu orgão competente.

Paragrapho 3.º. Todos esses officiaes serão considerados em disponibilidade. Entretanto os que desejarem servir nas novas unidades, nos postos que ora occupam, até o de major, fazendo jus a accessos, devem se sujeitar ás exigencias do art. 8.º e seus paragraphos, exceptuados os que têm serviços de guerra, que serão classificados opportunamente.

Paragrapho 4.º. Os actuaes tenente-coroneis e coroneis da Guarda Nacional, sem serviço de guerra, para serem aproveitados no Exercito de 2.ª linha, devem dar próva de capacidade de commando perante uma commissão nomeada pelo Ministerio da Guerra e de accôrdo com o programma organizado pelo estado-maior do Exercito.

Paragrapho 5.º. As actuaes praças, segundo as idades, serão aproveitadas nas reservas do Exercito de 1.ª linha ou nas unidades e formações dos serviços auxiliares do de 2.ª linha, creadas pelo decreto n. 11.497, de 23 de fevereiro de 1915.

Art. 23. De todas as decisões do chefe do Departamento, ha recursos para o ministro da Guerra, a quem compete resolver afinal em materia de administração e disciplina.

Art. 24. Têm inteira applicação no Exercito de 2ª linha as leis, decretos, regulamentos e ordens em vigor no de 1ª linha, que não sejam contrarios ao expresso na presente reorganisação; e é considerada legislação subsidiaria para as forças de 2ª linha e officiaes em disponibilidade a que vigorava para a Guarda Nacional até agora não expressamente revogada pelo poder competente.

Art. 25. Os officiaes de 2ª linha aproveitados no serviço do departamento e das delegacias e constantes dos quadros annexos pódem ser reformados com o soldo por inteiro desde que tenham 30 annos de serviço publico federal, cinco no posto e tres em funcções activas de 2ª linha, e, além disso, prestado serviços excepcionaes que os recommendem a esse favor, correndo por conta do Ministerio da Guerra sómente a diferença entre as vantagens da reforma e a aposentadoria.

Paragrapho unico. A reforma nas condições acima deve ser proposta pela commissão de promoções do Exercito, após o estudo da fé de officio e mediante requerimento do interessado.

Art. 26. Os uniformes do Exercito de 2ª linha são os mesmos do da 1ª linha, com as modificações que determinará o Ministerio da Guerra para distinguir uma linha da outra.

Paragrapho 1º. Os officiaes da Guarda Nacional não aproveitados para o Exercito de 2ª linha continuam a usar os uniformes vigentes na data da promulgação deste decreto.

Paragrapho 2º. Os distinctivos das armas e serviços são os mesmos do Exercito de 1ª linha.

DISPOSIÇÕES TRANSITORIAS

Art. 1º. Logo após a publicação do presente decreto, os actuaes: comandante superior da Guarda Nacional da Capital Federal e coroneis chefe do Estado Maior e secretario geral, será aproveitados com um official de 1ª linha nomeado pelo ministro da Guerra, para a commissão de organisação das forças de 2ª linha, encarregada de:

1º, elaborar o inventario do que pertence á Fazenda Nacional e está a cargo da Guarda Nacional nesta Capital e nos Estados e as relações do pessoal devidamente empossados, e dos guardas qualificados na região;

2º, delegar nos officiaes da Guarda Nacional que exercem os mesmos cargos, nos Estados, as atribuições de que estão investidos, para que venham delles as relações e os inventarios como acima;

3º, organisar o Departamento da 2ª linha, podendo provisoriamente servir o edificio em que está installado o commando superior;

4º, methodisar a primitiva installação, de modo a não haver falta de continuidade nos serviços, submettendo ao Ministerio da Guerra as duvidas que vierem a occorrer na passagem dos serviços do Ministerio da Justiça para o da Guerra;

5º, receber a escripturação dos registros da Guarda Nacional, até agora existentes no Ministerio da Justiça, para o Departamento da 2ª linha;

6º, entregar cópias das relações do pessoal e do material da Guarda Nacional ao Departamento da Guerra, para os fins de serviço referente á 2ª linha;

7º, suggerir as demais medidas necessarias ao immediato funccionamento da 2ª linha;

8º, verificar quaes os inferiores, nesta Capital e nos Estados, que estão legalmente em serviço e mandal-os submetter a exames, solicitando do Alto Commando as indicações de officiaes de 1ª linha para presidentes das respectivas mesas; procedendo-se identicamente nos Estados, por iniciativa das respectivas delegacias, que farão eguaes pedidos aos commandos das regiões;

9º, chamar os officiaes da Guarda Nacional, que estiverem em transito, ou illegalmente, nesta capital e nas sédes das delegacias da 2ª linha, para serem relacionados e verificada a sua situação na Guarda Nacional;

10º, preparar as resalvas que serão entregues a esses officiaes, emquanto estiverem sendo examinadas as respectivas patentes;

Paragrapho unico. Todos os documentos serão assignados por um dos membros da commissão a que se refere o art. 25 e visados pelo general commandante superior.

Art. 2º Para esse fim a commissão terá o tempo necessario, de fórma que em 31 de dezembro do corrente anno se considere prompto o serviço inicial do Exercito de 2ª linha, para começar o normal, salvo prorogação do praso por acto do alto commando.

Paragrapho unico. Em 1 de janeiro de 1919, salvo a prorogação prevista neste artigo, começará a funccionar a 2ª linha do Exercito Nacional.

Art. 3º Receberão a sua patente, referendada pelo ministro da Justiça e Negocios Interiores, os officiaes que houverem pago o sello e emolumentos respectivos antes da publicação do presente decreto; prestando o compromisso legal perante o chefe do departamento, no Districto Federal, e delegados nos Estados.

QUADRO DO PESSOAL DO DEPARTAMENTO DE SEGUNDA LINHA

1 general, chefe do departamento;
1 coronel, sub-chefe;
1 official superior ou capitão-secretario;
1 capitão assistente;
1 major ou capitão, adjunto;
2 officiaes subalternos, auxiliares;
4 sargentos amanuenses;
3 praças para ordenanças;
2 continuos;
2 serventes.

DELEGACIAS NOS ESTADOS

1 coronel, chefe;
1 official superior, sub-chefe;
1 capitão secretario;
2 primeiros sargentos amanuenses;
2 ordenanças (praças).

As necessidades dos serviços auxiliares serão attendidas pelos commandantes de região ou de guarnições mediante requisição do chefe do departamento de 2ª linha ou das delegacias.

Rio de Janeiro, 29 de maio de 1918, 97º da Independencia e 30º da Republica. — *Wenceslão Braz P. Gomes, Carlos Maximiliano Pereira dos Santos, José Caetano de Faria.*

Periodontite expulsiva

Cura-se em poucos dias esta molestia, conhecida tambem pelo nome de pyorrhéa. Methodo JANSSEN TAVARES. Consultorio: Carolina Meyer 65, Meyer. (B 12821)

O Stradivarius foi entregue a seu dono

A requerimento de Felippe de Souza Mattos, advogado de Wilhelm Krauss, foi hontem entregue pelo juiz da 2ª vara criminal o celebre Stradivarius que tanto incommodou a nossa policia.

O objecto foi apprehendido no Hotel Rio Branco, á rua Acre numero 26, onde se achava como penhor.

Morte repentina

O cocheiro João Dantas da Silva, morador á praia de S. Christovão n. 117, trabalhava hontem, no trapiche da firma Pacheco Moreira, á citada praia n. 116, quando foi subitamente de um mal qualquer accomettido, fallecendo antes que lhe podessem ser prestados os necessarios soccorros.

Com guia da policia do 10.º districto foi o seu cadaver recolhido ao necroterio policial.

Novo Concurso "VEADO"

79 Carteiras com 40 **ESCUDOS** cada uma!

Distribuidas pela Casa *VEADO* aos consumidores dos seus cigarros por meio da Loteria Federal de 20 de Julho de 1918.

79 PREMIOS no valor de:

ESCUDOS - 3160 - ESCUDOS!

que serão entregues a quem apresentar bilhetes fornecidos pela Casa *VEADO* com numeros eguaes aos primeiros 79 PREMIOS MAIORES da Loteria Federal de 20 de Julho de 1918.

— CONDIÇÕES: —

Quem apresentar na Casa *VEADO*, á rua da Assembléa numeros 94 a 98, o coupon aqui junto acompanhado de 10 VALES dos cigarros *VEADO*, receberá em troca UM BILHETE NUMERADO cujo numero correspondendo a um dos primeiros 79 premios maiores da Loteria Federal de 20 de Julho de 1918, terá direito á — UMA CARTEIRA DE COURO CONTENDO QUARENTA ESCUDOS, moeda Portugueza.

A troca de bilhetes para o Concurso terminará em 15 de Julho de 1918.

Os concorrentes residentes nos Estados devem remetter juntamente com os Vales e Coupons um enveloppe com o endereço para a remessa dos bilhetes e um sello de 100 rs. para o porte. Os endereços devem vir muito claros para não haver extravios.

Os premios estão em exposição nas nossas Vitrines.

Corte este COUPON Junte-lhe 10 VALES dos cigarros *VEADO*

Concurso "VEADO" — EM — 20 DE JULHO DE 1918.

e troque por um bilhete numerado para o sorteio, na

COMPANHIA

Grande Manufactura de Fumos "VEADO,,

Rua da Assembléa ns. 94 a 98

Caixa Postal, 1093. RIO DE JANEIRO. (C. 2611)

Sorte grande no Estado do Rio

A Companhia Integridade Fluminense, com séde á rua Visconde do Rio Branco 499, Nictheroy, pagou hontem ao sr. Justino de Sá, residente em Anchieta, Estrada do Engenho Novo, a sorte grande de Rs. 10:000$000 que coube ao bilhete n. 32.272, na extracção realizada em 28 do corrente. (C. 3209)

Liquidação de sociedade

O dr. Russell, juiz da 1ª vara civel, despachou hontem favoravelmente uma petição em que Octacilio Pharo Marques Henriques, pelos seus advogados drs. Eloy Ribeiro e Oswaldo de Souza e Silva, requeria a liquidação da pharmacia Irajá, a qual gira sob a razão social Genesio Guimarães & Comp.

As partes, na primeira audiencia se louvarão em liquidante.

Agua purgativa de Queiroz — "A RUBINAT BRASILEIRA"
Deposito: Sociedade de Productos Chimicos "L. QUEIROZ". 102, Rua Theophilo Ottoni, 102. — RIO DE JANEIRO. (C. 1451)

MELIANTE INCORRIGIVEL

Perdoado duas vezes pelo ex-patrão, ainda abusou do seu credito, para roubal-o

Allegando que andava desempregado, apresentou-se ha algum tempo, na casa de joias dos srs. L. de Carvalho & C., estabelecidos á rua Uruguayana n. 41, o individuo Jorge de Moraes, que pediu um emprego, sendo attendido.

Fingindo-se reconhecido, elle forçou um pouco os seus habitos e andou uns tempos de tal modo, que chegou a captar a confiança dos patrões, quando, então, resolveu pôr as manguinhas de fóra.

Houve a primeira manifestação de pessimo procedimento: — desappareceram diversos objectos e, como no estabelecimento desconfiassem de Moraes, elle negou a pés juntos que tivesse qualquer culpa nesses desapparecimentos. Passou, por essa vez...

Sabbado ultimo, Moraes fez outra ligeireza, fazendo desapparecer varias joias, inclusive um rico anel, pelo que não esteve o sr. Luiz Carvalho, que se queixou á policia do 3.º districto, sendo preso o empregado, que confessou o furto, dizendo que vendera as joias numa ourivesaria. Ainda na delegacia, sendo revistado, foi encontrado em seu poder, escondido na meia, o anel. Apesar de tudo isso, ainda o sr. Carvalho desistiu da queixa.

Pois ainda depois de tudo isso o homemzinho não tomou juizo. Mal se apanhou em liberdade, foi á Casa Esmeralda, da travessa de S. Francisco de Paula, e lá, abusando do credito de seu ex-patrão, pediu em seu nome dois relogios de ouro Omega e um par de bichas de ouro cravejadas de brilhantes. E desappareceu.

Nova queixa, então, foi levada ás autoridades do 3.º districto, que andam á procura do ladrão.

Grande quantidade de guano pôdre, na ilha do Caju'

A fiscalização da Prefeitura de Nictheroy teve hontem conhecimento de que na ilha do Cajú' estava sendo descarregada mercadoria deteriorada.

O director da fiscalização levou o facto ao conhecimento do dr. Octavio Carneiro, prefeito de Nictheroy, que fez seguirem para aquella ilha os drs. Leandro Motta e Caetano Monteiro, acompanhados de guardas municipaes. Verificou-se então que ali se achavam 28.000 saccos de guano que no trapiche alfandegado de Marnes Leão estavam sendo recolhidos.

A carga é procedente do lugar americano "Calmett", arribado ao nosso porto para concertos e que se acha fundeado junto á ilha de Mocanguê Grande e é importada por Mac. Larem.

Todo o guano contido nos 28.000 seccos estava podre, desprendendo-se delle mão cheiro, que era notado a grande distancia.

TRIPHOL (NOVO REMEDIO). Tonico geral do organismo, o mais activo. RECALCIFICA, REMINERALISA, ENGORDA. — Vidro, 3$500, em qualquer pharmacia. (C. 1247)

SEDUZIU E FUGIU

A viuva Isaura Cunha, moradora á avenida Eugenia, 20, em Deodoro, procurou a policia do 23º districto e queixou-se de que sua filha menor Anna Dias Vianna, fôra seduzida e maltratada pelo seu noivo Antonio Farias, operario da fabrica de Sapopemba.

Acrescentou a queixosa que o seductor anda foragido.

Foi instaurado inquerito.

A CURITYBINA
FAZ DESAPPARECER: Callos, Frieiras, Cravos, etc., etc. (C. 1450)

Antigal DO DR. MACHADO. E' o melhor remedio, por via gastrica, para curar a syphilis. E' de gosto agradavel e não tem dieta. Vende-se em qualquer pharmacia. (C. 1248)

Por sentença de hontem foram absolvidos, pelo juiz da 4ª pretoria criminal, Armando Luiz dos Santos, Roberto Marques e Alice Sabina dos Santos, processados como incursos no art. 399, do Codigo Penal.

Pelo mesmo juiz foi absolvido Antonio Fernandes Pereira, accusado como incurso no art. 303 do mesmo Codigo.

Ferido por uma vacca

O menor José, com 4 annos de edade, hontem, quando brincava no quintal da casa de seu pae, Raphael Seda, á rua do Campinho n. 135, foi ferido no nariz por uma vacca, de propriedade de Antonio Lopes, morador num sitio contiguo áquella casa.

A policia do 23º districto tomou conhecimento do caso.

A MORTE COLHEU-O DE SURPRESA

O carpinteiro Manoel Joaquim Vieira, casado, de nacionalidade portugueza, com 52 annos, hontem, ao tornar á casa, á rua Pedro Jordão, 12, em Cordovil, de volta do trabalho, foi acommettido de uma syncope, succumbindo inesperadamente.

O cadaver foi mandado para o necroterio policial.

O 22º districto soube do occorrido.

VADIAS E EBRIAS TURBULENTAS

A policia do 24º districto prendeu hontem, na praça Secca, em Jacarépaguá, as vadias Nathalia Neves dos Santos e Ernestina Marques da Silva, quando, visivelmente bebedas, promoviam disturbios.

—:— As autoridades do 23º districto prenderam, numa tasca no Rio das Pedras, quando, embriagadas, commettiam desatinos, as perdidas Christina Maria da Conceição e Iracema Tavares.

CHARUTOS VIEIRA DE MELLO os melhores. (C. 2288)

Unica e verdadeira cura da HERNIA ou

QUEBRADURA

RIO DE JANEIRO

LARGO DE S. FRANCISCO N. 42

SEM OPERAÇÃO, por meio da CINTA HERNIARIA ELECTRICA, do Instituto de Orthopedia Incruenta. Medalha de ouro.

No grande estabelecimento do conhecido especialista, os Srs. doentes encontrarão maravilhosos apparelhos feitos sob medida, para a contenção e cura das mais volumosas quebraduras.

Essas cintas electro-orthopedicas, sem nenhuma mola de ferro, leves, invisiveis e suaves, permittem ao enfermo montar a cavallo, fazendo qualquer trabalho ou fadiga, ficando completamente curado em pouco tempo, sem operação alguma.

O professor Lazzarini estará pessoalmente e gratuitamente ás ordens dos Srs. interessados nos dias:

31 de Maio, 1, 3, 4, 7, 8 de Junho

ULTIMOS CERTIFICADOS DAS PESSOAS CURADAS:

Illmo. Sr. Director Instituto Orthopedico, Rio.

Eu, subscripto, Carlo Desmaraes, declaro que soffrendo, depois de 40 annos de uma dupla Hernia Escrotal, que chegou a um volume de um grande melão, foi completamente reduzida e curada, adaptando o maravilhoso Cinto Herniario do Prof. Lazzarini, que me devolveu a saude e a vida. Com profunda gratidão subscrevo esta declaração para o uso que o Prof. Lazzarini pense melhor.

CARLO DESMARAES.

Empregado na Directoria do Armamento da Marinha, morando em Nictheroy, rua S. Leopoldo n. 41, moderno e 11 antigo.

Obesidade, ventre caido, rins moveis curados com apparelhos especiaes. DAMA á disposição da Exma. Senhora. Aberto das 1½ ás 5. Trata-se por correspondencia. (B 12869)

SOCIAES

CHRONICA MUNDANA

Alma serena e casta, que eu persigo
Com o meu sonho de amor e de peccado,
Abençoado seja, abençoado
O rigor que te salva e é meu castigo.

Assim desvia sempre do meu lado
Os teus olhos; nem ouças o que eu digo:
E assim possa morrer, morrer commigo,
Este amor criminoso e condemnado.

Sê sempre pura! Eu com denodo engeito
Uma ventura obtida com teu damno,
Bem meu que de teus males fosse feito."

Assim penso, assim quero, assim me engano
Como se não sentisse que em meu peito
Pulsa o covarde coração humano.

Vicente de Carvalho.

* * *

A senhorita Isabel Leite offerece domingo proximo nos salões da embaixada de Portugal, á rua Aguas Ferreas, um chá dansante, offerecido ás suas relações mais intimas.

* * *

Realiza-se amanhã, á tarde, o enlace da senhorita Beatriz Tasso Fragoso, filha do general Tasso Fragoso, com o sr. dr. Carlos de Figueiredo, filho do capitalista José Carlos de Figueiredo.

O acto civil terá logar na residencia dos pais do noivo, á rua Senador Vergueiro e o religioso na capella do Collegio Santo Ignacio, em S. Clemente.

Vimos hontem, á tarde, na cidade: Sra. Alice Monteiro, senhorita Aida Brito, sra. Cordelia Murat, senhoritas Simonsen, senhorita Stella Oliveira, senhoritas Souza, sra. Chaves Faria, senhorita Candido Mendes, senhorita Sophia Azevedo, sra. e senhorita Ildefonso Dutra, sra. e senhoritas Castro, sra. Teixeira de Barros, sra. e senhoritas Monteiro, sra. e senhoritas Soares Brandão, sra. e senhorita Luiz Liberal, sra. Neves, senhorita Dora de Carvalho, senhorita Isabel Duarte Leite, sra. Tanco y Argaez, sra. e senhoritas Cicero Seabra, sra. Neves da Rocha, senhoritas Inglez de Souza, senhoritas Alves de Souza, sra. e senhorita Licinio Cardoso, sra. e senhorita Monteiro de Castro, sra. Van Erven, sra. Kanitz, sra. José Seabra Filho, senhoritas Peckolt, senhoritas Bulhões, sra. Muniz, sra. Alves Barbosa, sra. e senhoritas Rodrigues Lima, sra. e senhorita Osman Pardo, sra. Luiz de los Llanos, senhorita Laura da Fonseca e Silva, sra. Saldanha da Gama, senhoritas Souza Leão, senhorita Lucia Lopes de Almeida, senhorita Isaura Liberal.

* * *

Realiza-se hoje, ás 8 3|4 da noite, no salão do "Jornal do Commercio", uma conferencia com o titulo — "Impressões da guerra".

Palestra acompanhada de exhibições de varios "films" ineditos relacionados com os acontecimentos da grande guerra, pelo dr. Nelson Libero, medico brasileiro do exercito francez.

VOGUE.

* * *

DATAS INTIMAS

Passa hoje a data anniversaria do dr. Nascimento Silva, primeiro delegado auxiliar da policia desta capital. Moço que sabe bem comprehender as espinhosas responsabilidades do cargo que exerce, o dr. Nascimento Silva tem conquistado ali a maior estima.

Por isso a sua data natalicia é jubilosa para os seus muitos amigos, que hoje não deixarão de levar-lhe as expressões de seu afecto.

Festejando a auspiciosa data, os amigos e companheiros de trabalho do dr. Francisco Eulalio do Nascimento Silva lhe offerecerão um delicado e valioso mimo, como lembrança de sua passagem pela policia.

—:— Faz hoje annos, d. Mercedes de Oliveira, esposa do capitão Joaquim de Oliveira, politico no Districto de Sant'Anna.

—:— Passa hoje o anniversario natalicio da gentil senhorita America Ferreira de Araujo, normalista, e filha do capitão João J. de Araujo Filho, e de d. Antonieta Ferreira de Araujo.

—:— Completa hoje mais um anniversario natalicio a galante menina Jair, filha do sr. Adhemar Oliveira Thomaz e de d. Orminda Martins Thomaz.

—:— Conta hoje mais um anniversario natalicio d. Maria Petronilha Benassi da Costa, esposa do sr. Guilherme Costa, sub-chefe da Contabilidade do Banco do Brasil.

—:— Vê passar hoje o seu anniversario natalicio o sr. José Joaquim Dias Carneiro, empregado do "Parc Royal".

—:— Passa hoje a data natalicia do sr. José Belens de Almeida, estimado funccionario da Directoria do Gabinete do Ministerio da Fazenda.

Certo, serão muitas as felicitações que por este motivo receberá o querido anniversariante.

—:— Faz annos hoje a sra. d. Stella Lopes.

—:— Faz annos hoje a sympathica senhorita Laura da Rocha Figueiredo, afilhada do sr. Francisco Alves Gomes, negociante no Marangá, em Jacarepaguá.

—:— Conta hoje mais um anniversario natalicio a senhorita Floripes Miranda, filha do sr. Antonio Miranda, funccionario publico.

—:— Faz annos hoje o dr. Oscar Sayão de Moraes, advogado, professor da Academia de Commercio do Rio de Janeiro e nosso antigo collega de imprensa.

—:— Passa hoje o anniversario natalicio da sra. d. Isabel da Veiga Euler, digna esposa do engenheiro dr. Carlos Euler, sub-director da Estrada de Ferro Central do Brasil.

—:— Faz annos hoje Juracy Ramos, alumna do Collegio da Immaculada Conceição.

*

Faz annos amanhã a gentil senhorita Maria Nazareth Carneiro, que offerecera, por esse motivo, uma recepção ás suas amiguinhas.

* * *

CASAMENTOS

Contrataram casamento o sr. Osmard Faria e a senhorita Philomena T. Andrade.

—:— Realizou-se hontem o enlace matrimonial da professora municipal senhorita Ida Chaves Barcellos, filha de mme. Eponina Barcellos, com o dr. Fernando Espindola de Mello, advogado em nosso Fôro.

O acto civil effectuou-se ás 4 horas da tarde, na residencia da progenitora da noiva, á rua Andrade Pertence n. 27, e o religioso na matriz da Gloria, ás 4 horas da tarde.

Foram paranymphos, por parte da noiva, o sr. Pedro Chaves Barcellos e senhora e dr. Miguel Couto e senhora, e por parte do noivo o sr. José Vieira Rodrigues e senhora e o sr. Antonio de Noronha.

Na cerimonia religiosa cantou a "Ave Maria" a senhorita Pureza Marcondes.

* * *

NASCIMENTOS

Está enriquecido, desde 28 do corrente, o lar do sr. Armando Pedro de Alcantara, funccionario da E. F. Central do Brasil, e de d. Francellina Pinto de Alcantara, com o nascimento de seu filho Wilson.

—:— O sr. Lucio Augusto Mendes e d. Maria de Araujo Mendes, participam-nos o nascimento de seu filhinho Fernando.

—:— O lar do coronel José da Silva Mendes e de d. Eliza Celestina Mendes, acaba de ser enriquecido com o nascimento de uma galante menina.

—:— O sr. Luiz Arthur Victor e d. Maria Adelina Victor, participam-nos o nascimento de sua filhinha Arlette, á 19 do corrente mez.

* * *

FESTAS

Foi muito felicitado o coronel Manoel da Silva Barbosa, estimado funccionario da Directoria Geral dos Correios, por ter completado hontem trinta annos de bons e relevantes serviços á sua repartição.

* * *

VIAJANTES

Pelo vapor "Poconé" seguiu para a Bahia o coronel Genesio de Seixas Salles, capitalista desta praça.

—:— Com destino a Aracajú', seguiu hontem, a bordo do "Poconé", o dr. Pimentel Franco, director da Assistencia Publica do Estado de Sergipe e que se achava nesta capital, em commissão do governo, para fazer acquisição de apparelhos modernos para o serviço de Assistencia. O embarque do estimado cavalheiro esteve muito concorrido, notando-se, entre os presentes, representantes da colonia sergipana, medicos, jornalistas e representante do senador Pereira Lobo.

* * *

ENFERMOS

No hospital da Sociedade Portugueza de Beneficencia, acha-se em tratamento, em quarto particular, o sr. Antonio Francisco Caldas, do commercio desta praça.

* * *

EM ACÇÃO DE GRAÇAS

Pelo restabelecimento do sr. Faustino Esposel, foi rezada hontem uma missa, em acção de graças, no altar-de N. S. do Perpetuo Socorro, da egreja de Santo Affonso, á rua Major Avila.

* * *

FALLECIMENTOS

Falleceu hontem o major do Exercito Manoel do Nascimento Pereira de Araujo, que ha dias chegára á esta capital, em commissão.

O fallecido, ha pouco graduado naquelle posto, era engenheiro pela Escola de Engenharia de Porto Alegre e tinha o curso das tres armas.

Militou na politica do Estado do Amazonas, tendo sido, successivamente, deputado á Assembléa, senador e prefeito de Manáos.

O major Pereira de Araujo, que falleceu em sua residencia, á travessa Dezenove de Fevereiro n. 186, contava 46 annos de edade, era genro do dr. Poggi de Figueiredo, juiz federal no Rio Grande do Sul, e cunhado do dr. Jayme Poggi, clinico nesta capital.

Os seus restos mortaes foram hontem mesmo sepultados no cemiterio de S. João Baptista.

—:— Após alguns dias de padecimentos, falleceu hontem, na residencia de seu tio, o sr. Gualberto Gomes, á rua Santo Christo n. 135, a senhorita Nair Soares, filha da viuva Dalila Soares. Succumbiu aos 19 annos de edade, quando, no 4º anno da Escola Normal, la terminar o seu brilhante curso de professora publica. O saimento funebre realiza-se hoje, ás 10 horas, da casa acima mencionada, para o cemiterio de S. Francisco Xavier.

Muitas foram as flores que suas amiguinhas e seus parentes lhe depositaram sobre o ataúde, como um preito da saudade que ella deixou no seio de suas collegas e de sua familia.

*

Falleceu no dia 26 ultimo d. Elisa Moniz Telles Damasceno Ferreira, esposa do sr. Damasceno Ferreira, ex-secretario geral do Estado do Rio.

A finada era filha do coronel honorario do Exercito Antonio Moniz Telles de Sampaio.

Foi sepultada no cemiterio de São Francisco Xavier, sendo o seu enterramento muito concorrido.

A missa de setimo dia por sua alma, realiza-se no proximo sabbado, ás 10 horas, na egreja de S. Francisco Xavier.

* * *

ENTERRAMENTOS

Realizou-se ante-hontem o enterramento do coronel Silvino Ribeiro, cirurgião-dentista, nesta capital, ha mais de 20 annos.

O feretro saiu da casa n. 206 da rua do Cattete, para o cemiterio de S. João Baptista.

—:— Sepultou-se hontem, ás 5 horas da tarde, no cemiterio de São João Baptista, o sr. José Guimarães da Silva Vairão, irmão do sr. Antonio Guimarães da Silva Vairão, escrevente juramentado da 6ª pretoria civel.

O feretro saiu da rua S. Francisco Xavier n. 802, estação do mesmo nome, tendo grande acompanhamento.

* * *

Salon de Beauté — Tratamento especial das Damas; Mme. Zabella. Tel. Sul 2237, rua Paysandu', 101. (C. 2620)

Xarope de Limão Bravo e Bromoformio de QUEIROZ O PROMPTO ALLIVIO DA TOSSE — CATHARROS — COQUELUCHE. (C. 1448)

FUGINDO A' PRISÃO

Esmagou a mão sob as rodas de um trem

Ha muito que o preto Leocadio Sabino, de 22 annos, morador na Penha, se entrega á mais completa vadiagem.

Hontem, estava elle naquella estação, commettendo varias tropelias, quando foi advertido por um soldado, que, á vista da sua attitude um tanto hostil, resolveu levar o Leocadio preso para o 22º districto, cuja séde fica situada na estação de Olaria.

Em caminho, proximo á delegacia, Leocadio fugiu, e, para escapar ao soldado que o perseguia, procurou tomar um comboio da Leopoldina, que já se punha em movimento.

Fel-o, porém, com tanta infelicidade, que, perdendo o equilibrio caiu e ficou sob as rodas do trem, com a mão direita esmagada.

Soccorrido, immediatamente, foi o fugitivo levado pela Assistencia para o Posto Central e dali mais tarde removido para a Santa Casa, onde ficou em tratamento.

A policia do 22º districto tomou conhecimento do occorrido.

O titular da pasta da Fazenda autorizou o pagamento das contas de Julio Miguel de Freitas & C., de fornecimentos á Imprensa Nacional, e mandou chamar a attenção do director da mesma para o exacto cumprimento da circular n. 1 de janeiro ultimo.

O ministro da Fazenda não approvou o acto do inspector da Alfandega de Livramento, designando o 2º escripturario da Alfandega de Porto Alegre David Cunha, para exercer o cargo de fiscal das isenções de direito, visto não ser tal acto da competencia da Alfandega, e sim da Delegacia Fiscal.

A INFELICIDADE DO CAÇADOR

Feriu-se com a propria espingarda

José Brito, morador em Santíssimo, é dado aos prazeres venatorios. Sempre que os affazeres permittem, péga elle na espingarda e sae para o matto, onde se deixa ficar esquecido tempo, passarinhando.

Hontem, José Brito assim fez. Cerca das 2 horas da tarde, embrenhou-se numa matta das cercanias, levado pelo cruel gozo de matar indefesas caças. Mas foi infeliz. Escorregando num lagedo, a arma caiu-lhe e deflagrou, indo toda a carga de chumbo alcançar-lhe o peito, lado esquerdo.

Transportado para o Posto Central de Assistencia foi ali medicado e, depois, removido para a Santa Casa.

A policia do 25º districto tomou conhecimento do caso.

NA RUA DA CARIOCA

O 2. 329 colhe um pequeno, ferindo-o gravemente

Hontem, ao anoitecer, o auto 2.329, á rua da Carioca, em frente ao Cinema Ideal, colheu ferindo gravemente, o menino Claudionor, com 8 annos, branco, filho do sr. Joaquim de Carvalho, residente aquella rua n. 13.

A Assistencia, chamada, medicou Claudionor, removendo-o, depois, para a Santa Casa.

O motorista do 2.329, Manoel de Castro Teixeira, foi preso em flagrante pela policia do 3º districto e posto em liberdade, mediante fiança.

Regressou, hontem, á sua archidiocese, D. Sebastião Leme, arcebispo de Olinda

A bordo do paquete "Poconé", do Lloyd Brasileiro, regressou hontem, á sua archidiocese, d. Sebastião Leme da Silveira Cintra, arcebispo de Olinda.

O illustre prelado chegou á 1 1|2 da tarde, ao cáes do porto, onde se effectuou o seu embarque, acompanhado do dr. André Cavalcanti, ministro do Supremo Tribunal Federal.

Aguardavam ali a chegada de sua reverendissima, além dos representantes de ordens, irmandades, associações, clero secular e regular, muitas pessoas, entre as quaes: Monsenhor Antonio Alves Ferreira dos Santos, vigario geral do arcebispado; conego Carlos Duarte Costa, secretario do arcebispado; monsenhor João Pio dos Santos, monsenhor José Francisco de Moura Guimarães, dr. Henrique Tanner, coroneis Paulo Albuquerque e Eduardo Bezerra, representando a Irmandade da Cruz dos Militares, Liga Catholica de J. M. J., do Meyer e Sociedade de São Vicente de Paulo; coronel João Pedro Caminha, mordomo do Asylo da Misericordia dr. Mac Dowel, dr. Gabriel Osirio de Almeida, commendador Souza, monsenhor Isauro de Araujo Medeiros, conego Alvaro Pio Cesar, padre André Moreira, representando a Liga Catholica; Jeronymo Mesquita Cabral, José Fernandes dos Santos, Joaquim F. M. de Almeida, commissão da Mutualidade Catholica Brasileira, composta dos srs.: dr. Augusto de Carvalho, dr. Antonino Ferrari, dr. Castilho, dr. Adalberto Ferreira e Arthur De Nunes, e o seu assistente ecclesiastico monsenhor dr. Fernando Rangel de Mello e padres: Antonio R. da Silva, Francisco de Almeida, José A. Requixa, frei Julio Janser e Damião (de Petropolis), conego Benedicto Marinho de Oliveira, conego Clodoven Cayres Pinto, monsenhor Maximiano da S. Leite, padre dr. Luiz M. Cavalcanti, padre Augusto Ferreira dos Santos, padre Julião Cantier, Irmãos Maristas Gomes e Marçal, padre Francisco Rocchi, dr. Ancantara, dom Pedro Eggerath, abbade do Mosteiro de São Bento, padre dr. Francisco de Assis Caruso, cura da Cathedral e outros.

D. Sebastião Leme, ao trocar as suas despedidas, teve as mais carinhosas phrases para os presentes, agradecendo-lhes visualmente emocionado as delicadas attenções que recebia.

Acompanhando o arcebispo de Olinda, partiram tambem no "Poconé", o seu secretario particular padre Virgilio Lapenda, e os padres Henrique Xavier e Antonio Paes Cintra.

Ao que ouvimos, d. Sebastião Leme sagrará na Cathedral, de Maceió, o novo bispo de Penedo, d. Jonas Batinga de Araujo, actualmente nesta capital e hospedado no Convento de Santo Antonio.

Essa sagração realizar-se-á, em 14 de julho vindouro.

D. Sebastião Leme, que veiu em goso de férias e assistir á sagração de d. Benedicto de Souza, bispo do Espirito Santo, realizada na Cathedral Metropolitana, leva gratas recordações do acolhimento o mais distincto e generoso, dispensado aqui pelos representantes do nosso clero e de crescido numero de fiéis catholicos, seus admiradores.

ENTRE ELLES...

Um auto-avenida contra um auto-taxi

Hontem, pela manhã, quando ainda era muito reduzido o movimento de vehiculos, na avenida Rio Branco, o auto-avenida n. 2.617, dirigido pelo motorista Manoel Rodrigues Maneiro, foi de encontro ao auto-taxi, n. 692, do "chauffeur" Luiz de Miranda, e sobre uma bicyclette da Agencia de Rapidos, da Avenida n. 155, damnificando-os muito.

O facto deu-se em frente á Galeria Cruzeiro e foi resolvido pela policia do 5.º districto.

NOTAS RELIGIOSAS

SANTA PRUDENCIA — Era esta santa, irmã de Santa Praxedes e filha de Prudencio, senador romano, que foi convertido á fé christã pelo Apostolo S. Paulo.

Pouco se sabe de sua vida. A sua egreja que está em Roma, passa por uma das mais antigas que se conhecem.

*

LAUS PERENNIS — Na matriz de Nossa Senhora da Gloria, ficará exposto hoje, ás 9 horas, de accordo com as instrucções emanadas da vigararia geral do Arcebispado, o Santissimo Sacramento, havendo ás 3 1|2 horas o encerramento com benção e canticos sacros.

*

MATRIZ DE SANTA RITA — Realiza-se hoje, nesta matriz, com brilhantismo, o encerramento do mez de Maria, obedecendo ao seguinte programma:

A's 8 1|2, missa solenne; ás 7 horas, entrada do revmo. d. Octaviano Pereira de Albuquerque, bispo do Piauhy; em seguida, sermão pelo mesmo bispo, ladainha de Nossa Senhora, coroação, benção solenne e cantico final.

A Escola de Canto Santa Rita executará as seguintes composições: Ecce sacerdos, Perosi; marcha Virgo Potens, Bottazzo; Tota pulchra, Borgigliero; ladainha Perosi, cantico da coroação, letra do conde de Affonso Celso, musica de H. Oswald; Ecce panis, Bottazzo; Tantum ergo, Perosi; marcha; Tu gloria Jerusalem, Bottazzo.

*

DIVERSAS — Reunem-se hoje as seguintes associações: do Apostolado da Oração, matriz de Jacarépaguá, ás 9 horas; matriz de Santa Rita, ás 7 horas, sessão masculina; matriz de Copacabana, ás 3 1|2 horas; matriz do Realengo, ás 4 horas; matriz da Luz, ás 6 horas. Das Conferencias de São Vicente de Paulo: ás 7 horas, matriz da Salette; matriz da Luz, ás 7 1|2 horas, e matriz de Sant'Anna, ás 7 horas.

—:— Hoje, na egreja de Nossa Senhora do Porto, haverá o encerramento dos piedosos exercicios do mez de Maria, com coroação de Nossa Senhora, sermão e benção. Officiará o revdmo. padre Delamassoure.

—:— Hoje, ás 7 horas, no Curato de Bangú, realiza-se a cerimonia do encerramento do mez de Maria, com coroação de Nossa Senhora, sermão pelo vigario do Realengo e benção do SS. Sacramento.

Os canticos serão entoados pela Schola Cantorum de Santa Cecilia.

—:— Hoje, ás 4 horas, no Curato da Cathedral Metropolitana, far-se-á o encerramento dos tocantes exercicios do mez Mariano, com coroação de Nossa Senhora, sermão pelo conego José Antonio Gonçalves de Rezende e benção do Santissimo Sacramento. Officiará o revdmo. cura, padre dr. Francisco de Assis Caruso.

—:— Hoje, na matriz da Gloria, ás 8 horas, haverá missa cantada e encerramento do mez de Maria.

No dia 1 de junho, ás 8 horas, sermão, pelo conego Rezende, e coroação de Nossa Senhora.

—:— Conforme antecipámos, seguirá hoje para Campos, afim de reger a parochia de S. Salvador, o revdmo. padre dr. Olympio de Castro.

*

CONVENTO DE SANTO ANTONIO — Começa hoje, no Convento de Santo Antonio, desta cidade, a solenne trezena em honra de Santo Antonio, padroeiro do Convento, em preparação para a festa do mesmo Santo, que se realizará, com a solennidade do costume, no dia 13 do proximo mez.

Esta trezena effectua-se todos os dias, ás 4 1|2 da tarde.

*

CATHEDRAL METROPOLITANA — Hoje, no curato da Cathedral Metropolitana, realiza-se, ás primeiras horas da manhã, a primeira communhão dos alumnos de cathecismo, officiando o revdmo. cura padre Caruso.

Logo após houve a ceremonia da recepção das Filhas de Maria.

A's 10 1|2 horas foi celebrada a festa do Corpo de Deus, com missa pontifical.

Federação Espirita Brasileira

O ESPIRITISMO FAZ LOUCOS

E' essa a grande clava de que se servem os que por interesse combatem o Espiritismo. E, força é confessal-o, a principio essa affirmação, sempre balda do mais ligeiro fundamento, produziu seu effeito. Muitas creaturas timidas se deixaram amedrontar pela apavorante sentença e mal ouviam pronunciar a palavra "Espiritismo" logo tratavam de resguardar-se da loucura persignando-se, fazendo o "signal da cruz".

O numero dessas creaturas, porém, nunca chegou a uma cifra que satisfizesse aos que se empenham com violento esforço para impedir o surto grandioso e glorioso que vão tendo as verdades da nova revelação. Hoje, esse numero é verdadeiramente insignificante. Aliás, outro resultado não pode colher quem se afadiga por tapar o sol com uma peneira, ou com um véo de gaze.

Entretanto, nem por isso os ferrenhos adversarios do Espiritismo desistiram de atacal-o por semelhante maneira, a mais commoda, naturalmente, que se lhes depara e não falta quem, machinalmente, sem a menor noção do que seja o Espiritismo, vá repetindo a tola affirmativa, que a acção do tempo, confirmando os ensinos da propria doutrina, tem reduzido ao seu justo valor, que é nenhum.

Todavia, importantes trabalhos hão feito os neo-espiritualistas, mormente nos Estados Unidos, onde esses se contam por alguns milhões, demonstrativos não só de que aquella affirmação não é conforme á verdade, mas ainda de que é absolutamente contraria a esta.

De um desses trabalhos nos dá noticia o grande jornal americano *The Progressive Thinker*, que só se occupa com o moderno espiritualismo. No correr de um longo artigo inserto nas suas columnas, tratando do assumpto que motiva estas linhas, se lêem os seguintes trechos, cuja transcripção nos pareceu opportunissima:

"Tendo dito os estatisticos daquelle jornal catholico romano (o articulista se refere a um jornal que mais uma vez editára a sediça affirmação) que ha cerca de dez milhões de espiritualistas nos Estados Unidos, fóra de esperar que todos os asylos de loucos se achassem atulhados de espiritualistas dementes, os carceres e prisões cheios de espiritualistas degenerados — criminosos e bandos de miseraveis, victimas do Espiritismo, jazendo por toda parte.

"Os factos, porém, demonstram precisamente o contrario. O Dr. Eugenio Crowell, tendo feito rigorosa investigação acerca dos espiritualistas loucos e criminosos, nos diversos Estados, verificou que esses eram em numero muito menor do que os loucos de outras crenças religiosas, ao passo que os loucos e criminosos catholico-romanos eram em quantidade muito maior do que os de outro qualquer credo.

"Verificou tambem que havia menos ignorantes entre os espiritualistas e mais entre os catholicos do que entre outras gentes."

Ve-se assim que os que malsinam os espiritas não fazem mais do que pôr em pratica o que aconselha o proloquio popular: "Dize antes que te digam".

Em outro numero do mesmo jornal de Chicago encontrámos, sob o titulo "Sabeis o que é o Espiritualismo?" uma synthese admiravel dos grandes e principaes ensinamentos dessa incomparavel doutrina, synthese que dá magistral resposta aos que accusam o Espiritismo de fazer loucos.

Respondendo á pergunta que lhe serve de titulo, escreveu o autor da local:

"Elle ensina a responsabilidade pessoal.

"Dissipa todo médo da morte, que não é realmente senão o portico do mundo espiritual.

"Ensina que a morte não é a cessação da vida, mas uma simples mudança de condição.

"Ensina que o que o homem semeia na terra colhe na vida futura.

"Ensina que o homem é um ser espiritual, ainda mesmo quando enclausurado na carne.

"Ensina que todos quantos passaram para o Além são conscientes, não estão adormecidos.

"Ensina que a communhão entre os vivos e "os mortos" está scientificamente provada.

"Dá, pois, conforto aos desherdados e suavisa as afflicções.

"E' sciencia, religião, philosophia e abrange todo o reino da natureza.

"Traz á flux os dons espirituaes do homem, taes como a inspiração, a clarividencia, a clariaudiencia, os poderes curativos, etc.

"Ensina que a centelha divina dormita em todos.

"Ensina que, assim como a flor gradualmente desabrocha revelando a sua belleza, tambem no homem o espirito desabrocha e se desenvolve nas espheras do Além.

"E' mensagem de Deus aos mortaes, declarando que *não ha morte*; que todos os que passaram para a outra banda continuam a viver, esperança que acompanha o homem pela vida em fóra, ainda que elle seja o maior dos peccadores; que toda alma progredirá atravez das edades, ascendendo ás alturas sublimes e gloriosas onde *Deus é amor e amor é Deus.*"

O auto n. 705 atropelou

Conduzindo o automovel n. 705, o motorista Joaquim Gomes Tavares, brasileiro, branco, casado, de 24 annos de edade, e morador á rua General Polydoro n. 177, ao chegar á praia do Flamengo, proximo da travessa Cruz Lima, atropelou o menor Francisco Ferreira da Silva, de 13 annos de edade, de portuguez, caixeiro e empregado na casa da rua Senador Vergueiro n. 129.

O menor recebeu diversas contusões e foi medicado na Assistencia, recolhendo-se depois á sua casa.

O "chauffeur" foi preso em flagrante.

UMA REUNIÃO DE DOUTORANDOS

Está convocada para amanhã, na sala B, uma grande reunião de doutorandos que irão ventilar assumptos de real importancia aos interesses da turma, tendo inicio á 1 hora.

Estará algum navio em perigo fóra da barra?

Até a ultima hora não chegaram mais noticias

Até á ultima hora de hontem, a Policia Maritima não tinha sciencia de aviso algum, communicando achar-se qualquer vapor, em alto mar, em perigo.

A directoria do Lloyd Brasileiro e o ministro da Marinha, receberam, no emtanto, pela madrugada, de hontem, radiogramma, das estações de Olinda e ilha da Trindade, com o prefixo S. O. S., que quer dizer: navio em perigo. Radiographaram logo, pedindo informações para as diversas estações radiographicas.

Mais tarde, um outro radiogramma repetia aquelle prefixo e mais outro ainda chegava, que queria dizer "Rio de Janeiro".

Do Lloyd Brasileiro radiographaram para o paquete Manáos, vindo do norte e entre Bahia e Victoria.

Respondeu elle de Abrolhos, navegar sem novidade.

Um navio, qualquer, entretanto, radiographou para aqui, por tres vezes, dando o prefixo S. O. S., pedindo desse modo soccorro, não informando, porém, a sua situação e o local onde se encontra.

Suppõe-se tratar-se do navio "Rio de Janeiro", de nacionalidade sueca, que costuma vir ao nosso porto.

Como acima dissemos, até á ultima hora, não haviam chegado mais informes acerca desse navio, que se encontra em perigo.

Agua da Belleza
A PEROLA DE BARCELONA
E' o melhor preparado para a cutis
(C. 1449)

CENTRAL DO BRASIL

Apresentou-se na estação Central, onde passa a servir o ajudante de cabineiro João Fernandes Arêas.

—:— Passou a denominar-se "Porto das Flores" a antiga estação de Rio das Flores, no Estado do Rio.

—:— Foram concedidas férias aos agentes Alberto Augusto Fernandes Lage, Ernani Antenor da Silva Caldas e aos conductores de trem João de Sá Hollanda Cavalcanti e Egberto Carvalho de Oliveira.

—:— Apresentaram-se em general Carneiro, Raposos, Sabará, Curvello e Aporá, respectivamente, os praticantes de conferente Alexandrino Campos, João Dias da Rocha, Adolpho Corrêne de Mello Junior, José Paulo Victoria e Antenor Paulo de Magalhães Cruz.

—:— Receberam ordens os praticantes do telegrapho Arthur Luz e Plinio Mafra, respectivamente, para Santa Cruz e Lafayette.

—:— Em Guedes da Costa está servindo o telegraphista Alfredo Alcantara.

—:— Sabemos que uma commissão de empregados titulados e jornaleiros vae pedir ao Congresso Nacional o restabelecimento do artigo 111 do regulamento approvado pelo decreto numero 8.610, de 15 de março de 1911. E' a mais justa das pretenções do pessoal da Central do Brasil, porque empregados de outras repartições viajam de graça nos trens dos suburbios e expressos.

—:— Entrarão em vigor, amanhã, conforme determinou o dr. Aguiar Moreira, as novas instrucções para o serviço da 3ª divisão, a cargo do engenheiro Humberto Saraiva Antunes, respectivo sub-director. No fim dessas instrucções acha-se apoensa a nomenclatura dos impressos, talões e livros que serão usados nesta divisão.

As principaes alterações dessa nomenclatura são as seguintes:

Para substituir o G 26, ha o T M 6; para substituir o C 7 A, ha o T M 7; para substituir o G 7, ha o T M 8; para substituir o G 16, ha o T M 9; para substituir o G 86, ha o T M 10; para substituir o G 90, ha o T M 11; para substituir o G 15, ha o T M 14; para substituir o G 50, ha o T M 17; para substituir o G 51, ha o T M 18.

Assim, os actuaes impressos, talões, etc., continuarão a ser empregados, observados, porém, os prefixos indicados na referida nomenclatura, até que sejam fornecidos os novos.

Os empregados só poderão obter novos exemplares das instrucções quando do extraviado o que lhes foi fornecido, mediante o desconto prévio da importancia de 25, que se lhes fará em folhas de pagamento, a titulo de indemnização.

ULTIMOS

PORTUGAL

As embaixadas de Portugal a Inglaterra

Lisboa, 30 (A. H.) — Os jornaes congratulam-se e felicitam o governo pela elevação a Embaixadas das Legações de Portugal e Inglaterra em Londres e Lisboa.

Imminencia de um duello

Lisboa, 30 (A. H.) — Consta ao jornal "Opinião" que se vão bater em duello os srs. Ayres d'Ornellas e José de Arnela, por ter este publicado uma carta, nos jornaes, que o primeiro considerou offensiva á sua pessoa.

Uma visita militar do sr. Sidonio Paes

Lisboa, 30 — (A. A.) — O dr. Sidonio Paes, presidente da Republica, esteve hoje em visita aos quarteis da Guarda Republicana, percorrendo demoradamente todas as suas dependencias, declarando-se bem impressionado.

O ministro do Commercio em Coimbra

Lisboa, 30 — (A. A.) — O ministro do Commercio, sr. Manoel Pinto Osorio, no seu regresso da cidade do Porto, visitou Coimbra, onde se demorou alguns dias.

Chegada de um correspondente de petroleo

Lisboa, 30 — (A. A.) — Chegou ao Tejo um grande navio carregado de petroleo, artigo cuja falta aqui já era extraordinaria, causando sérios embaraços.

HESPANHA

A gréve geral dos mineiros

Madrid, 30 (A. H.) — Noticiam de Oviedo que os Syndicatos Mineiros resolveram declarar a gréve geral no dia 5 do proximo mez em virtude de terem sido regeitadas pelos patrões as suas reivindicações.

As mesmas noticias informam ainda que uma commissão de mineiros partiu para esta capital afim de solicitar a arbitragem do governo nesta questão.

Discute-se na Camara a ultima gréve

Madrid, 30 (*Correio da Manhã*) — Na sessão hoje realizada pela Camara o deputado Besteiro continuou expondo os factos relativos á gréve, condemnando o governo conservador e affirmando que não lhe agradece a amnistia (rumores). O sr. Sanchez Guerra, declarou dever calar numerosas coisas, mas podia affirmar que a gréve foi politica e revolucionaria, tendo começado por um facto vandalico, o descarrillamento de Cantaloja, e accusou os socialistas de collocarem na vanguarda mulheres e creanças.

MINAS GERAES

A viagem do dr. Pereira Lima

Barbacena, 30 — (A. A.) — E' esperado amanhã nesta cidade o dr. Pereira Lima, ministro da Agricultura, que vem visitar os estabelecimentos publicos federaes, a Estação Sericicola, o Aprendizado Agricola e a Escola de Lacticinios.

Em companhia de s. ex. virão os drs. José Bonifacio e Ribeiro Junqueira.

Já foram tomados aposentos para os visitantes no Grande Hotel, sendo-lhes offerecido um banquete á noite.

S. PAULO

A procissão de Corpus-Christi

S. Paulo, 30 — (A. A.) — A procissão de "Corpus Christi" foi aqui realizada com grandes pompas, sendo acompanhada por grande multidão de fiéis.

RHODINE é o verdadeiro remedio efficaz para NEVRALGIAS — ENXAQUECAS — GRIPPES — RHEUMATISMO. (C. 2779)

O Conselho de Fazenda

Sob a presidencia do dr. Antonio Carlos, realizou-se hontem, ás 2 horas da tarde, apezar do ponto facultativo, a reunião semanal do Conselho de Fazenda que se deveria ter effectuado na terça-feira passada.

A essa reunião compareceram todos os directores do Thesouro.

Preso quando fugia de uma desordem

Na avenida Passos, quando fugia de uma desordem entre diversos individuos na rua de S. Jorge, foi preso o marinheiro nacional n. 2.533, que vinha armado de um canivete-punhal.

Sua prisão não foi empresa muito facil. O marinheiro, assim armado, resistiu á prisão valentemente, sendo, por fim, subjugado.

A escolta de fuzileiros conduziu-o preso, para o apresentar ás autoridades navaes.

MUTILADO

THEATROS & CINEMAS

PRIMEIRAS

OS FILMS DE HONTEM NOS NOSSOS CINEMATOGRAPHOS

[illegible]

CARTAZ DO DIA

THEATROS

[illegible]

CINEMAS

[illegible] ...nistro) (drama).
CINE PALAIS — "Cleopatra moderna" (drama).
IDEAL — "Uma filha dos Deuses" (drama) e "As sete perolas" (drama).
IRIS — "O reino secreto" (drama) e "Coração de bandido" (drama).
MATTOSO — "Peccado da innocencia" (drama); "Aventuras de Bily" (comedia) e "Esposa desprezada" (drama).
MODELO — "Guerra aos homens" (comedia) "Mohicanos de Paris" (drama) e "Força p'ra burro" (comedia).

RECLAMOS

[illegible]

MUSICA

[illegible]

VARIAS NOTAS

[illegible] ...em scena, apparecerá hoje com todas as figuras animadas e vividas, no palco do S. Pedro, onde estréa, tambem, esta noite, o applaudido actor Augusto Campos.

São estes os quadros d'O mandarim: *A verdade e a fantasia; Theodoro mata o Mandarim; Theodoro millionario; Apotheose a Ti-Chin-Fû; Na residencia militar de Camiloff, em Pekin; A estalagem da "Consolação Terrestre", em Tien-Ho; Theodoro volta a "Enguiço", na Mouraria; no palacete de Loreto; Apotheose a Eça de Queiroz.*

A peça foi assim distribuida: Leque, Folia e Marianna, Sarah Nobre; Fanta- [illegible]

[illegible] ...quissima, para arranjar o dinheiro necessario... O marido dessa mulher, um homem que é só razão fria, e que no logar do coração parece só ter um tratado de algebra, descobre tudo, e, numa scena absolutamente inverosimil, mas admiravelmente traçada, embora demasiado longa, procura convencer a esposa de que ella, na sua illusão de apaixonada, estava sendo simplesmente a victima das manobras financeiras do amante e da mãe deste.

A desventurada resiste, luta, não se quer convencer. Afinal, está quasi a succumbir aos golpes certeiros da [illegible]

[illegible] ...homenagem ao immortal romancista portuguez Camillo Castello Branco, pela companhia Alves da Silva, que encherá de flores o seu busto.

O producto da recita de amanhã reverterá 50 % a favor da Cruz Vermelha Portugueza.

✲✲✲

RECITA "PRO-AERO CLUB" BRASILEIRO — No Palace-Theatre, realiza-se esta noite uma recita extraordinaria em beneficio dos cofres sociaes do Aero Club Brasileiro, representando-se, pela primeira e unica vez, nesta temporada, a interessante comedia — "Deputado independente", [illegible] ...cedida pela companhia, dados os fins a que se destina o producto do espectaculo. [illegible]

Cinema Mattoso
Praça da Bandeira
Hoje! Hoje! Hoje!
Mais um programma sensacional:
Peccado da innocencia
pela formosa Maria Empress.
AVENTURAS DE BILL
pelo rival de Carlitos
ESPOSA DESPREZADA
o melhor romance em séries.
Programma assim, só no Mattoso! (C 2590)

Cinema Modelo
Rua 24 de Maio 287
Hoje! Hoje! Hoje!
Novos e sensacionaes films de grande successo:
GUERRA AOS HOMENS!
5 grandes actos, pela trefega e loura Bessie Barriscale, e a 1ª série do soberbo romance
Mohicanos de Paris
(exito garantido)
FORÇA P'RA BURRO...
Dois actos de gargalhada sem fim! (C 2591)

CINEMA AMERICANO
COPACABANA

HOJE, pela ultima vez, magestoso programma novo, constituido por 3 films deslumbrantes: "Universal Jornal", revista; "Um pedaço do Céo", comedia, e "Terceto de Amor", comedia americana.

Amanhã — Mais um programma sensacional: "Revista Universal", "Automovel Sinistro", drama; "Sorrisos e Lagrimas", comedia, por Maria Osborne, e "Nuvens e Sol Radiante". (C 2587)

Para se livrar de dois inquilinos, pela lei do menor esforço

E. Fontes, (não sabemos o que significa o *E*) procurador, inventariante, ou coisa que o valha, na casa de commodos da rua Visconde de Maranguape, 26, querendo "rifar" dois inquillinos em atraso com os alugueis dos commodos que occupam, e não querendo gastar os "guandos" com a justiça, endereçou o seguinte requerimento ao dr. Albuquerque Mello, delegado do 5º districto:

"Illmo. sr. dr. delegado do 5º districto — O abaixo assignado, inventariante de A. G. Fontes, proprietario da casa de aluguel commodos da rua Visconde de Maranguape n. 26, a bem da moralidade, vem pedir a v. s. se digne de mandar intimar para que deixem o dito predio, onde são elementos perniciosos á ordem, os seguintes moradores: Alexandre Gaspar Rodrigues e José Benning, os quaes occupam, respectivamente, os commodos ns: 9 e 10. Assim, E. ser attendido. — (a) *E. Fontes*".

Succede, porém, que o delegado do 5º districto é praça velha em assumptos policiaes, e antes de dar as providencias requisitadas pelo E. Fontes, mandou um de seus mais criteriosos auxiliares, o commissario Barreira, syndicar da procedencia da denuncia, apurando que ella era absolutamente falsa.

E dahi... indeferiu a petição do Fontes, que assim pretendia ter descoberto um novo methodo de proceder ao despejo...

?
MAGIC

O uso do MAGIC dispensa os suadores de borracha, porque supprime os suores dos sovacos que estragam os vestidos.

Vende-se em todas as perfumarias, drogarias e pharmacias. Depositarios: Granado & C., rua 1º de Março n. 14—Rio de Janeiro. (C. 3068)

AS LINHAS DE TIRO

Tiro Naval Brasileiro

Deverão comparecer hoje, todas as praças, reservistas ou não, ao Arsenal de Marinha, em qualquer uniforme ou á paisana, afim de receberem as ordens para o grande desembarque de 11 de junho proximo.

Creação da acreditada fabrica "ANDALUZA": — Chocolate em pacotinhos de 250 grs., a 500 rs. —A venda em toda parte. (C 6-42)

SOCIEDADE BENEFICENTE DOS EMPREGADOS NO COMMERCIO DE CAFE'

Esta sociedade, com séde á rua D. Gerardo, 54, sobrado, acaba de adquirir, para augmento do seu patrimonio, mais tres apolices da divida publica, do valor nominal de um conto de réis cada uma.

HOSPITAL DOS LAZAROS

Completando a noticia da memoravel festa de domingo

Em additamento á noticia que publicamos a 27 do mez findo, registrando a memoravel festa realizada domingo ultimo no hospital dos Lazaros, publicamos hoje dois dos importantes discursos pronunciados pelo respectivo provedor e retirados da respectiva noticia devido á falta de espaço.

O primeiro foi quando o presidente da Republica cortando as fitas que a interceptavam inaugurou a enfermaria Dias Garcia. O segundo foi quando proseguindo o dr. Wenceslão Braz na sua visita ao secular hospital inaugurou logo depois o gabinete dentario que foi denominado Dr. Saraiva de Andrade.

Passando o presidente da Republica com os demais convidados ao salão de honra ahi se realizou a sessão solenne de entrega das medalhas de benemerito aos drs. Wenceslão Braz, senador Guanabara, Leopoldo Bulhões e Nicoláo Oliveira. Nessa occasião usou de novo da palavra o dr. Mario Nazareth, em nome da administração do Hospital dos Lazaros, produzindo as seguintes palavras:

"Exmo. sr. presidente da Republica — Exmos. srs. representantes dos srs. ministros — Exmas. senhoras — Meus senhores. — Reveste-se da maior e mais fulgurante pompa a solennidade que hoje aqui realizamos não só pela honra excepcional que com a sua presença lhe empresta o dignissimo chefe do Estado, o qual, em meio das multiplas preoccupações que o absorvem, em uma das phases mais graves por que passa a Nação não se esquece daquelles que trazem o espirito amortecido pelo mais cruel soffrimento, — os lazaros, — como pelo brilho encantador que com a sua presença nos concedem as exmas. senhoras, e pela prova affectuosa com que nos distinguem os distinctos cavalheiros, todos dos melhores ornamentos da nossa sociedade, aos quaes, nos manifestamos profundamente reconhecidos por se terem dignado de aceitar o nosso convite.

E' hoje — o dia dos lazaros, — o dia da tradicional e secular festa em que o povo desta grande cidade dando generosas provas dos mais puros sentimentos de piedade christã vem com a sua presença trazer alento aos nossos enfermos, a esses maiores soffredores da humanidade votados ao mais cruel dos martyrios — do corpo e da alma.

Mas senhores, lembrar a origem desta festa é evocar a historia desta casa, é dizer-vos quanto nos sentimos desvanecidos, confortados e robustecidos em nossas crenças religiosas ao recordarmos a somma prodigiosa de beneficios que a mancheias vimos espalhando, ininterruptamente, ha 153 annos, a milhares de soffredores que confiantes em sua caridade a ella têm accorrido na suprema hora de sua desventura.

Como um attestado da mais justa, profunda e imorredoura gratidão fizeram os dirigentes do Hospital dos Lazaros perpetuar naquellas télas as effigies de seus veros fundadores, como em outras, que aqui se acham estão as de seus emeritos continuadores e maiores protectores.

Para a fundação deste estabelecimento uma e meia vezes secular e para a sua elevação á altura em que o vêdes podeis imaginar e avaliar a somma de pesados sacrificios, a abnegação sem par reveladas pelo virtuoso bispo d. frei Antonio do Desterro, pelo conde da Cunha e por tantos outros cujos nomes estando perpetuamente vinculados á sua historia passaram á posteridade entre milhões de individuos reconhecidos que invocam e imploram ao Altissimo suas melhores bençãos para esses Apostolos da Caridade.

Certamente que tomando em seus hombros tão ardua tarefa, não podia escapar á perspicencia dos fundadores do hospital a necessidade que, parallelamente á manutenção deste, havia em cuidar-se de medidas prophylacticas que evitassem a propagação do terrivel morbus, medidas essas de maior interesse publico e que se desenhavam claramente serem de competencia da administração publica e que deveriam ser resolvidas pelo — isolamento dos leprosos.

Foi por isso que, em 1740, a vereança desta cidade representou ao governo solicitando-lhe a fundação de um lazareto, dizia ella: "por se ter ateado o mal da morphéa". E em 1765, bem compenetrado de medidas prophylacticas que evitassem a propagação do mal, estabeleceu o conde da Cunha nos estatutos que formulou por ordem regia, o seguinte:

"Neste hospital se hão de recolher indefectivelmente todas as pessoas de qualquer estado ou condição que estiverem contaminadas do mal de S. Lazaro, violentando-se ainda as que duvidarem fazel-o voluntariamente, porque assim o pede a utilidade publica que deve preferir á particular."

Essa disposição foi modificada em 1815, permittindo ás pessoas que tivessem meios, tratar-se em suas casas, — com as devidas cautelas.

Porém, o que é certo, e bem doloroso é dizel-o, é que, tão sabias e previdentes medidas de isolamento, unicas talvez até hoje reconhecidas capazes de evitar o flagello da lepra, que assustadoramente se propaga, das cidades aos sertões, cairam no mais profundo lethargo.

Resolvida, em 1763, a creação deste hospital, na antiga residencia dos jesuitas, para onde vieram os leprosos, trazidos das choupanas que lhes davam o agasalho e que haviam sido construidas na circumvizinhança deste, constituiu problema o mais vital encontrar os recursos para a sua manutenção, os quaes deveriam ser hauridos, não só por donativos e esmolas, que variariam com as posses e sentimentos piedosos de seus doadores, como por uma contribuição do proprio povo do Rio de Janeiro, ao qual tão de perto interessava a exterminação do terrivel morbus. Como contribuição historica interessante, recordemos que, após a idéa do lançamento do imposto denominado — Real de São Lazaro — em 1765, o conde da Cunha estabeleceu para o povo do Rio de Janeiro, que: "Todas as casas ou cabeças de familia do terceiro estado do povo desta cidade e seu termo, devem pagar, cada mez, um vintem, as de pessoas que tiverem privilegio de nobreza, dois vintens, e as outras, cujos donos tiverem o fôro de fidalgos, quatro vintens."

Ampliando esse imposto á toda a provincia, hoje Estado do Rio de Janeiro, foi, em 1804, proposta a sua substituição por um limitado direito sobre a aguardente. Era então esse imposto de difficil arrecadação, e as necessidades prementes de recursos financeiros, para que não perecesse tão utilitaria instituição, levaram as suas zelosas administrações a redobrar a sua actividade para obtel-os pelo concurso da iniciativa particular.

Unidos pelos laços do sangue, como pela identidade de idioma e pela affinidade de sentimentos religiosos, portuguezes e brasileiros, enlevados pelo sublime ideal da caridade, fizeram por aperfeiçoar a obra fecunda e immorredoura que, como uma esteira luminosa de sua passagem pela vida, lhes legaram os seus maiores. E, como se houveram os nossos antecessores, tendes idéa perfeita pelo que aqui vêdes, que, se não é tudo quanto desejaramos, representa o quanto puderam elles dar-nos, em herculeos esforços, em assiduo e constante labor, em affectuosos carinhos e particular desvelo, para fazer prosperar esta grande instituição.

As necessidades, sempre crescentes, de uma casa desta ordem, não podiam deixar de calar fundamente no grande espirito do immortal conselheiro dr. Antonio Pereira Vianna, verdadeiro missionario da caridade, cuja effigie, em testemunho de nossa maior gratidão, ali vêdes perpetuada no bello quadro, tirado do natural, em que Thomaz Drendl, tão magnifica quão bella e inspiradamente o interpretou com as ricas côres de sua privilegiada palheta. A' iniciativa deste grande brasileiro devemos a salutar medida de tão grande alcance para a vida desta bella instituição, contida no art. 18 da lei n. 3.313, de 16 de outubro de 1886, pela qual, pelo bem expressivo titulo de "Contribuição de caridade", foi elevado o imposto que, na Alfandega desta capital, era cobrado com a importação de bebidas alcoolicas e cujo augmento foi destinado á manutenção deste hospital.

Sem pendor de censura, nem animo de critica, em dizer-vos que, por erronea interpretação dessa lei, vinha sendo o hospital grandemente lesado desde a data de sua promulgação, não ha proposito de amesquinhar áquelles a quem tão superiormente estiveram confiados os seus destinos.

Não fôra o benemerito irmão sr. Nicoláo Baptista Oliveira, a quem, por actos de philantropia, muito já lhe deve esta casa, e á cuja dedicação e pacientes investigações devemos o importante e inolvidavel serviço de trazer ao vosso conhecimento a existencia dos prejuizos que vinhamos soffrendo e que decorriam da incomprehensão da lei, e, é bem certo, que seriamos hoje passiveis de mais referencias.

Apresentada a nossa reclamação a quem de direito, se é certo que logramos vel-a reconhecida, não é menos certo que, por incomprehendida, não nos foi dada a ventura de vermol-a por completo deferida.

Jámais descrendo, antes de animo cada vez mais fortalecido pelos justos fundamentos de nossa reclamação, e confiante na austeridade e integridade moral do preclaro chefe da nação, célere recorremos a seus sentimentos de justiça, pedindo-lhe, com o cumprimento da lei, a restauração de nosso inconcusso direito.—Exmo. sr. presidente. Guardo indelevelmente em minha memoria o acolhimento fidalgo que me concedestes, e tenho bem nitida a impressão de vosso gesto, habitualmente calmo e ponderado, com que, após terdes ouvido serenamente a minha acalorada exposição, em a qual, apontando os factos e salientando com argumentos as razões com que me apresentava a pleitear e defender os interesses da grande Casa dos Lazaros, tomastes do lapis e com elle lançastes no papel a vossa aurea e recta sentença, lavrada em rubra tinta, vertida na côr do precioso sangue com que, ao proferil-a, vinheis tonificar e reconstituir o organismo economico e financeiro do patrimonio dos lazaros.

Fonte promissora de tantos beneficios, do reconhecimento que destes aos nossos direitos despontam para o hospital dos lazaros e para a causa destes, novos horizontes, abundantes mananciaes de conforto, resurgimento de fundadas esperanças para o collimado fim á que, desde remotas datas nos propomos, — de elevar esta casa á altura dos mais modernos hospitaes, concedendo-lhe no desafio e na luta que se trava entre a persistencia do morbus e a sciencia, tudo quanto esta de nós reclama para a salvação de tantos infelizes: Santos ideaes que, entre as melhores bençãos do divino Senhor, conduzirão as nossas almas aos páramos celestiaes.

Reconhecidos como foram pelo poder executivo os nossos direitos, desde a data de sua origem, mister se tornava que, por um acto emanado do poder legislativo os vissemos consagrados.

Lançada a semente do bem no campo promissor da caridade, quiz a Divina Providencia em seus altos e insondaveis designios que, para cultival-a, encontrassemos mãos habeis, amigas e generosas nas pessoas dos exmos. srs. senadores Alcindo Guanabara e Leopoldo Bulhões que, bem inspirados, acharam uma formula felicissima pela qual, sem onerar em um ceitil os cofres publicos, antes poupando-os a uma indemnização certa e vultuosa e sem difficultar por um processo de restituição a grandiosa acção de caridade exercida pela Santa Casa de Misericordia, veiu attender aos nossos justos reclamos.

Consistiu essa fórmula num augmento diminutissimo de 25 réis por kilo de bebida alcoolica em que ficou elevada a suggestiva "Contribuição da Caridade" que é cobrada na Alfandega e com o qual, fazendo interessar agora novas instituições de Caridade que della não participavam, e melhorando ainda a cóta da Santa Casa de Misericordia para o exercicio de sua grandiosa e philantropica assistencia aos enfermos, teremos afinal, ainda que em dilatados annos e mui parcelladamente, restituidos ao patrimonio dos lazaros todas as quantias que inadvertidamente deixaram de lhe ser entregues. E ainda mais, em outra rubrica do orçamento fizeram os mesmos srs. incluir, novamente entre as instituições que têm direito aos remanescentes das loterias o nosso Asylo Gonçalves de Araujo.

Ah! Senhores, A obra grandiosa de Ferreira Vianna, que tão de perto perspectiva as vultuosas necessidades desta casa, por honra dos nossos sentimentos christãos e pelos ideaes que a inspiraram, não podia parecer e não pareceu, pelo agasalho que ella encontrou nos magnanimos corações dos homenageados de hoje.

E' que, na linguagem de Ruy Barbosa: "A grande obra dos bemfeitores predestinados está na illimitada sobrevivencia della aos seus autores, que do seu proprio trespasse revivem todos os dias nos fructos do bem que plantaram, na corrente de bençãos que deixaram aberta e borbotantes. São fontes de bondade em que se desentranha a vida ephemera dos mortaes, para a continuarem através de seculos, em caudaes de benevolencia e caridade".

Senhor presidente: — Estulta, além de descabida, seria minha pretensão, se quizesse entrar nos dominios da sciencia medica para referir-me á ethiologia da lepra e opinar por uma das duas correntes que separam os scientistas: A dos contagionistas e a dos não contagionistas, a da propagação do flagello pelo contagio ou pela herança.

Mas se dos luminares da sciencia mal não interpreto os resultados de suas locubrações e pesquizas scientificas, com as leis geraes citadas pelo dr. Souton: Que a herança transmitte as diatheses e que o contagio transmitte as molestias microbianas não deixam de reconhecer os especialistas e os hygienistas a necessidade imprescindivel e inadiavel de evitar a transmissão da lepra, cujo transmissor, atribuido a varios specimens do genero animal não foi possivel até o presente, não obstante as pacientes investigações scientificas, precisar de um modo absoluto.

Dessa fórma, me parece, que se impõe o isolamento dos leprosos, mas não o isolamento absoluto — o exilio — e nesse ponto, felizmente, não vemos em nada alterado o que aqui vimos fazendo ha um seculo e meio.

O que se torna porém, medida de grande alcance social e como tal é urgentemente reclamada é que esse isolamento, que naturalmente terá breve o caracter compulsorio, só será aproveitavel quando fôr elle uma medida de caracter geral e quando puder ser executado tendo bem presente que a prophylaxia da lepra póde ser exercida sem violencias, sem a exigencia da internação obrigatoria para aquelles que dispondo de cursos para seu tratamento possam ser isolados em seus proprios domicilios, obrigando-se todavia á obedecer as regras e prescripções estabelecidas pelas autoridades sanitarias.

E' preciso que nos recordemos que pela propria natureza repellenta da molestia é o proprio enfermo quem se afasta da sociedade, vindo portanto prestar á prophylaxia o mais efficaz e espontaneo auxilio. Mas, diz-nos a pratica secularmente aqui seguida e dizem os mais abalizados scientistas, entre os quaes os que compõem o distincto corpo clinico deste hospital, que a prophylaxia da lepra só se operará, quando pudermos dar aos enfermos todo bem estar, em sitio saudavel, em habitação hygienica e confortavel, com cuidados medicos attentos e perseverantes, unicos requisitos capazes de prender o lazaro espontaneamente. E foi assim pensando, que o Estado de S. Paulo, dando ainda exemplo de sua ancia de progresso, realiza pela benemerita iniciativa do virtuoso e illustrado prelado e arcebispo d. Duarte Leopoldo a construcção de uma grande leprozaria, de um valor material estimado em quantia superior á mil contos, moldada nos mais modernos preceitos scientificos e segundo a grande experiencia da Norwega, na qual, seguindo uma directriz tão scientifica quão humana, é encarado o problema da prophylaxia da lepra em todas as suas variadas faces, sem siquer esquecer o problema da familia e suas naturaes consequencias. Por honra e orgulho do nosso paiz tão fecundo exemplo encontrará, estou bem certo, imitadores em todos os Estados que virão assim concorrer para o exterminio de uma enfermidade apavorante que nos cobre de opprobio.

O Brasil que encontrou entre seus filhos quem tivesse a envergadura moral de extinguir a febre amarella, não tem porque recuar ante o problema da lepra.

Exmo. sr. Por mais penoso e triste que seja em dizel-o, é preciso que se saiba que o nosso paiz, que até ha poucos annos figurava nas estatisticas da lepra num dos ultimos logares, é apontado hoje, em escriptos de especialistas como um dos grandes focos de sua exportação.

Sem falar na Allemanha, cujo numero total de casos de lepra não attinge á 40 ou 6 centissimos por mil habitantes, vemos que no Brasil ascende elle a 60 centissimos por mil, quando, na Finlandia, uma das regiões da Russia mais devastadas por essa enfermidade ella é de menos de metade, isto é 28 centissimos por mil!

No augmento da "Contribuição da caridade", sublime titulo da frondosa arvore que com seus ricos fructos mitiga a fome, suavisa a dor e cumula de beneficios a tantos infelizes que della se soccorrem, tereis, senão em outros, os recursos com que poderieis haurir elementos capazes para a fundação de muitas leprozarias disseminadas por todo o paiz.

Problema nacional da maior relevancia, exigindo attento, solicito e efficaz concurso de todos os veros brasileiros que velam pela grandeza, pela prosperidade, pelo renome, pelo bem da civilisação deste paiz, urge enfrentar resolutamente a extincção da lepra, pois como superiormente o dissestes a proposito das endemias que flagellam os habitantes do sertão: "Trata-se de avigorar e valorizar o homem que produz, o cidadão que defende a nossa bandeira, o chefe de familia que deve ter prole numerosa e dar-lhe exemplo de trabalho e de virtude; trata-se emfim de avigorar a raça que definha nos sertões brasileiros".

A vós, oh! grande e benemerito brasileiro, que honraes a nossa estremecida e cara Patria, servindo-a tão superiormente, restaurando-lhe a justiça, dirimindo seculares discordias internas que se procrastinavam, congregando os pujantes elementos da vida nacional para pôr ordem em nosso apparelho economico—financeiro; finalmente, abordando serena, calma e firmemente os problemas de maior alcance social para conduzil-a á gloria de figurar tão proeminentemente no concerto das Nações, completae resolutamente a ingente obra de saneamento que, illuminado por um clarão de bondade, de benevolencia e de piedade para os fracos e inspirado no bem publico tão opportunamente iniciastes; dilatae a vossa obra de benemerencia; perseverae sr., na cruzada santa em que vos empenhaes de propugnardes pelo engrandecimento e renome de nossa nacionalidade, fazendo, á luz das conquistas como dos reclamos e exigencias da hygiene, desapparecer tambem esta chaga social — a lepra —, que em proporções egualmente assustadoras, áquellas que despertam a vossa attenção pelo brado de guerra do professor Miguel Pereira, se irradia pela vastidão de nosso solo, dilacerando e deformando os corpos de nossos irmãos, abatendo-lhes o animo, amesquinhando-lhes o espirito e entre melancolias, queixumes, lamentos e agonias, martyrisando essas almas soffredoras de nossos grandes e mais que abnegados patricios!

"Benemeritos irmãos — Pelo que acabaes de ouvir, pela minha desautorizada voz, a historia desta piedosa casa está escripta á sombra da cruz. Na creação de uma medalha para significar gratidão aos seus grandes servidores, justo é tambem que em tal symbolo nos fossemos inspirar.

O que ides receber não é — a cruz de ferro — com que satanicamente o tyranno premeia a maldade nos que ensanguentam o mundo, com que se galardôa os que decepam braços, os que corrompem o lar sagrado, os que desvirginam donzellas, os que destróem os templos e se comprazem com o fragor das batalhas, em fragmentar o symbolo da redempção; os que semeiam o luto e avolumam a orphandade! Não! Bem ao contrario. E' a inconfundivel e magestosa cruz da caridade, ante a qual humillimos nos curvamos, pedindo ao altissimo que sob o seu prodigioso e divino influxo eleve os nossos sentimentos e purifique as nossas almas.

Está aquem dos vossos meritos o que imos dar-vos, bem o sabemos; mas é tudo quanto temos para distinguir e premiar áquelles que, como vós, assignalaram a passagem de sua existencia terrena por obras de philantropia, de grande generosidade, de affeição, e de amor pelos que soffrem.

Benemeritos irmãos. Pelos assignalados e relevantissimos serviços que prestastes-nos, sois os mais justos alvos da grande distincção que sobremodo nos honra e orgulha por conferil-a em nome da Irmandade do Santissimo Sacramento da Candelaria, perpetua administradora do Hospital dos Lazaros. Trouxestes, com a generosidade de vossos piedosos sentimentos, o conforto moral e material, e com estes o allivio aos padecentes da mais cruel das enfermidades, e avigorastes os nossos thesouros por bem da instrucção e do futuro da orphandade do nosso Asylo; trouxestes o balsamo para o corpo amortecido do lazaro e levantastes a alma do orphão. Pague-vos o Céo com as suas melhores bençãos, oh immortaes benemeritos, e tende sempre presente as nossas legendas: — Aqui renasce a esperança. Não vos esqueçais dos lazaros."

Seguiram-se com a palavra os srs. Guanabara e Nicoláo Oliveira, que agradeceram a homenagem recebida.

Depois desta vibrante solennidade, seguiu-se a inauguração do theatro-cinema, construido para distracção dos lazaros.

Falaram, por essa occasião, os enfermos Maria de Nazareth, Messias e Amadeu, agradecendo os beneficios diariamente recebidos pela provedoria do hospital. Falou ainda o dr. Mario Nazareth, que leu o seguinte discurso:

"Exmo. sr. presidente da Republica, exmas. senhoras, meus senhores — Jámais verificamos quão bem inspirada foi a legenda ali inscripta no portico de entrada — Aqui renasce a esperança — do que neste momento, em que, com a presença, que muito nos desvanece, do nosso irmão benemerito dr. Wenceslão Braz Pereira Gomes, dignissimo presidente da Republica, e com a assistencia numerosa de exmas. senhoras e distinctos cavalheiros da nossa sociedade, vamos inaugurar o cinema-theatro do Hospital dos Lazaros.

Em inexpressivas, porém breves palavras, me permittireis justificar o acerto deste commettimento.

Mais inspirados pelos sentimentos de sua affectuosa bondade de que pelo merecimento daquelle a quem só por nimia generosidade lhes approve eleger, resolveram os dignos irmãos da Irmandade do Santissimo Sacramento da Candelaria confiar-me, em momento tão grave da vida nacional, os grandes destinos desta secular instituição, honra e orgulho de nossa civilisação.

Acceitando tão ardua tarefa, confiei, para robustecer a minha acção, na inquebrantavel fé dos designios de Deus, a cuja unica inspiração, e por pensar em bem servir-lhe e obedecer-lhe, devemos, de melhoramentos, o pouco que fizemos, ou o muito que em vossa generosidade dizeis ter visto.

Mas, senhores, se bem que não pudesse e não devesse ter, como não tenho preferencias por qualquer das varias repartições com as quaes se desdobra o manto da caridade desta grande e pia instituição, forçoso é dizer-vos que, para a casa dos Lazaros, refugio da dôr, onde se acrisolam os nossos sentimentos de christãos, por isso mesmo que é o repouso dos soffrentes, era a minha attenção singularmente arrastada numa ancia de proporcionar aos pobres enfermos nella recolhidos uma existencia menos cruel.

Recolhidos os lazaros a este grande casarão, refugio dos jesuitos, fizeram passadas administrações quanto em sua boa vontade lhes era dado realizar para melhorar-lhes a sorte. Mas os tempos mudam; a sciencia evolue; a medicina em geral progride e com esta a hygiene, sempre e [illegible]

Cinema Avenida

Primeiro exhibidor no Brazil dos celebres films da Paramount Pictures Corporation

HOJE — Uma artista notavel que reapparece numa producção extraordinariamente bella — HOJE

MARGARET ILLINGTON

a inesquecivel creadora de **O SACRIFICIO**, em mais seis actos primorosos, fortes, admiraveis ultra-dramaticos da PARAMOUNT

O Marquez de Bienville

em que tambem reapparece o querido ELLIOT DEXTER, o fino e elegantissimo actor

A gloriosa marca, como em todas as suas producções, reúne na pellicula que hoje offerecemos ao publico todos os elementos necessarios a um espectaculo de primeira ordem. Enscenação primorosa, technica segura, interpretação superior, acção romanesca e empolgante.

O Marquez de Bienville

é um photo-drama que ficará famoso nos annaes do

AVENIDA

Como extra: *BRASIL ILLUSTRADO.*

Mary Pickford, segunda-feira, em **Traições e bondades**

HORARIO: —1—1,10—2,10—2,20—3,20—3,30—4,30—4,40—5,40—5,50—6,50—7—8—8,10—9,10—9,20—10,20 e 10,30 B 15285

Theatro Republica

Empresa Oliveira & Comp.
COMPANHIA ALVES DA SILVA
da qual faz parte a actriz
—: MARIA CASTRO :—
:: AMANHÃ ::
A's 8 3|4
O drama
AMOR DE PERDIÇÃO

Extrahido do romance de Camillo Castello Branco, pelo escriptor portuguez SAMPAIO BRUNO.
50 % A FAVOR DA CRUZ VERMELHA PORTUGUEZA
PREÇOS — Frizas e camarotes, 15$; fauteuils e balcões, 3$ e 2$; entrada, 1$000. (B 12899)

TRIANON — EMPRESA STAFFA & FROES — Companhia Leopoldo Fróes — O PONTO PREFERIDO DA ELITE CARIOCA

HOJE - SEXTA-FEIRA, 31 - HOJE
A's 8 e às 10
Reapparição da actriz BELMIRA DE ALMEIDA na comedia

"O terceiro marido"

(IL TERZIO MARITO)
3 actos de SABATINO LOPES, traducção de H. DE FARIAS ROCHA
Leopoldo Fróes, o notavel e brilhante actor, tem, no papel de Fausto, um dos seus empolgantes trabalhos comicos
Carmella-BELMIRA D'ALMEIDA. — Appolonia Pinto, Amalia Capitani, Margarida Velloso, Cecilia Neves, Attila Moraes, Placido Ferreira Henrique Machado, Estevão Santos, Arthur Costa e Antonio Pereira formam o BELLO CONJUNTO, NESTA DELICIOSA COMEDIA
Ricos e lindos scenarios de Jayme Silva — — Primorosa mise-en-scène de Leopoldo Fróes
Amanhã — MATINÉE A'S 4 HORAS
Na proxima semana — Outomno e Primavera, novo original em tres actos do consagrado escriptor CLAUDIO DE SOUZA.
Em ensaios — AUDACIA YANKEE e PAPA. C. 2593

THEATROS DA EMPRESA PASCHOAL SEGRETO
HOJE — Sexta-feira 31 de Maio de 1918 — HOJE

S. JOSE'
O VERDADEIRO THEATRO POPULAR
— TRES SESSÕES —
— A's 7, 8 3|4 e 10 1|2 —
A hilariante revista de Luiz Peixoto
Sacco do Alferes
(Genero do Forróbódó)
Em ensaios — A revista TREPA MOLEQUE.
Amanhã e todas as noites—SACCO DO ALFERES
MAISON MODERNE
Film de hoje:
— VALENTINA —
(Drama em seis partes)

CARLOS GOMES
COMPANHIA CHRISTIANO DE SOUZA
— 7 3|4 — Duas sessões — 9 3|4 —
A interessante comedia em um acto, de Sardou
QUAL DOS DOUS?
Toma parte toda a companhia
E a engraçadissima comedia em um acto, de Tristan Bernard, traducção de Eduardo Garrido
O LINGUA DE FORA
Moveis de "Le Mobilier" — Mise en-scene de Christiano de Souza.
Na sala de espera a orchestra sob a direcção de Marie Louise.
Amanhã — "Qual dos dous"? e "O lingua de fóra".

EÇA DE QUEIROZ

S. PEDRO
Companhia Nacional, fundada neste theatro em 1914 — Direcção scenica do actor Augusto Campos—Regente da orchestra, maestro Verdi de Carvalho
HOJE — Grande acontecimento theatral — HOJE
A's 7 3|4 e 9 3|4 — DUAS SESSÕES — A's 7 3|4 e 9 3|4
Estréa da fantasia em 2 actos e 9 quadros, do DR. MARIO MONTEIRO, musica do maestro DOMINGOS ROQUE, sobre a novella do immortal escriptor EÇA DE QUEIROZ.

O MANDARIM

TITULOS DOS QUADROS
A verdade e a fantasia, Theodoro mata o Mandarim; Theodoro millionario; Ti-Chin-Fu' e visões de grandeza; os amores da Generala, em Pekim; a estalagem da "Consolação Terrestre", em Tien-Ho; Theodoro volta a "Enguiço", na Mouraria; No palacete de Loreto; Apotheose a Eça de Queiroz.
DISTRIBUIÇÃO
Leque, Folia e Marianna, SARAH NOBRE; Fantasia, Mulher, Generala e Estudante de Coimbra, Ermelinda Costa; Solteira, Cantadeira e Tricana de Coimbra, Elisa Campos; D. Augusta Marques, Julia Vidal; Verdade, Musica, Casada e Micas da Mouraria, Emilia Anjos; Vinho e Viuva, Oni Miller; Theodoro, AUGUSTO CAMPOS; José Maria e 1º rufião, Izidoro Alacid; Justino (creado), Edmundo Silva; Camiloff (Embaixador russo em Pekim), Reynaldo Teixeira; O Mandarim, Ramos Junior; Sá-Tó, 1º jornalista e Povo, Constantino; 2º jornalista e Clero, A. Vidal; Nobreza, 2º rufião e Primo Bazilio, Arthur Castro.
Sonhos, pezadellos, leques, cantadeiras, hindu's, etc.
O MANDARIM
apresenta uma primorosa enscenação, guarda roupa luxuoso e deslumbrantes apotheoses
Bailados d'O MANDARIM, pela formosa bailarina RUSSOLINA. (B 12898)

PALACE THEATRE
—): EMPRESA JOSE' LOUREIRO :(—
COMPANHIA ALEXANDRE AZEVEDO — TOURNÉE CREMILDA D'OLIVEIRA
HOJE --:-- A'S 8 3|4 --:-- HOJE
Récita extraordinaria -- "Pró-Aero-Club Brasileiro"
Primeira e unica representação da comedia em 4 actos dos escriptores portuguezes ALVARO LIMA e CHAGAS ROQUETTE

Deputado Independente

TOMA PARTE TODA A COMPANHIA
Grandioso Intermedio
MARCHA "BRASIL", pela distincta actriz CREMILDA D'OLIVEIRA.— Orchestra augmentada
MONOLOGO, pelo illustre actor DR. LEOPOLDO FROES.
ROMANZAS — Pelo festejado tenor BALDRICH.
VERSOS — Pelo provecto actor FERREIRA DE SOUZA.
CANÇÕES PORTUGUEZAS — Pelo distincto actor ALEXANDRE AZEVEDO.
Servirá gentilmente de cabaretier o elegante actor MARIO PEDRO — 2 bandas de musica, gentilmente cedidas. Theatro ornamentado.
PREÇOS — Frizas e camarotes, 30$; fauteuils, 5$; cadeiras e balcões, 3$; e promenoir, 1$000
Amanhã e domingo em matinée e á noite: A LAGARTIXA — Ultimas representações. (B 13550)

MUTILADO

...da vez mais exigente por preceitos ...paza de enfrentar a molestia que ...ella desdenha.

Já não bastam a farta e varia alimentação, o cuidadoso asseio e assiduo interesse clinico revelado por investigações scientificas tendentes a ...minar o terrivel morbus. A sciencia medica dia a dia muito mais exigente, afastada dos recursos e palliativos do antigo empirismo e desviada da rotina enveréda francamente por novos caminhos que lhe promettem segura victoria, tal como na fatal arte da guerra, em que os contendores buscam no engenho humano tudo quanto de mais efficaz possam conceber como elemento de destruição e o ardil da tactica quanto lhes possa ser de utilidade para, com menor perda de tempo e de vidas chegarem tambem á final victoria.

Attendendo a taes exigencias vamos destruindo as velharias contra as quaes se rebellam a sciencia, a caridade e o bom senso.

Alargamos janellas, rompemos portas, augmentamos dormitorios, inundamos de ar e de luz esta casa tratando por taes melhoramentos o maior conforto e bem estar para os nossos enfermos.

Mas seria a mais cruel das injustiças acreditar que nos corações desses entes tambem foi pelo morbus destruido o sentimento da gratidão quando para reconhecel-o bem quizeramos vel-o estampado em seus rostos pela impressão de sua perenne alegria.

Mas convenhamos que lhes damos tudo; mas do essencial que quizeram ...r o lhes não damos, — a liberdade, — nos é impossivel de lhes dar em nome dos preceitos da sciencia e por interesse da humanidade. E a liberdade, senhores, é parcella sagrada da vida, e a vida é o motu perpetuo de vibrações do pensamento que se agita e se exterioriza pelas impressões dos sentidos. Retirae um só destes e a vida não é completa vida, é corpo sem alma, é corda que não vibra e não transmitte as doçuras e ...mentos do coração.

Reparae quão aprazivel é o logar em que se acha situado este Asylo de onde se descortina o mais bello e privilegiado panorama capaz de extasiar o mais exigente e experimentado espectador das maravilhas da natureza:

Cercando-o, vemos, ao alto o azul puríssimo do céo onde se dilúe, alvo e branco o luar e com o tremulo rutilar das estrellas se destaca o symbolico "Cruzeiro do Sul".

Em roda, os bellissimos e caprichosos contornos de uma accidentada cadeia de montanhas que nascendo do *Gigante que dorme*, vae a crescer até o *Dedo de Deus*, sentinella dos nossos destinos; ali, luxuriante vegetação, desde a mais agreste plantinha até a régia palmeira que rangindo ao sibilar do vendaval e em furia espanando as suas retorcidas folhagens transmitte mais junto ao céo a incontida magua que se escapa do coração do lazaro revolto e cansado de seu soffrer; aqui os nossos bellos jardins, matizados de maravilhosas flores, irisadas nos mais bellos matizes de onde evolam os mais finos perfumes e onde contentes brincam os passarinhos com o seu mavioso cantar!

Oh! como tudo isto é grandioso e bello!

Mas é o quadro que para o lazaro, afastado das discordias e delicias do mundo se mostra perenne a seus olhos e que perde de seu alto e magestoso valor pela unica condição de ser immutavel. Ao contemplal-o e ao ver o que se passa ante seus olhos num movimento intenso de uma grande e agitada cidade, imaginae o que vae nessas almas conturbadas no oceano revolto das idéas pelo rever de um passado que em vida se sepulchra, pela indecisão de um futuro e de uma sonhada cura que com o correr dos tempos mais e mais se distancia de alcançal-o.

Imaginae ainda a luta intima que se opera na complexidade dessas infelizes almas, quantas vezes votadas ao desprezo, ao esquecimento e ao abandono daquelles mesmos que até ha pouco lhes cobriam de caricias e entre beijos e affectos mil lhes offereciam de seu amor tão enganadoras promessas!

E agora dizei-me senhores, em vossos magnanimos corações se ha demazias no que fizemos para o fim de proporcionar a estes soffrentes, as alegrias de que precisam para restaurar-lhes pelas energias do seu combalido espirito, a fraqueza do corpo!

Recordemos com o poeta que:

"Tudo é mysterio para quem procura
A razão do que sente ou do que existe,
Razão que é sempre triste e mais obscura,
No mundo ainda mais triste".

Senhores. O genio creador desse infinitamente complexo que é a alma dando ao genero humano os privilegios de seus sentidos, imprimiu-lhe pelo coração o rythmo com que ha de conduzil-a atravez sua passagem pelo scenario da vida. Mas é preciso que nos convençamos que temos dentro dessa alma uma divida sagrada, a cumprir pelo bem que devemos aos nossos semelhantes que soffrem.

Mas a sciencia reclama em nome da prophylaxia da lepra o isolamento; mas sem quebrar os preceitos da vera hygiene, não repelle ella em absoluto os leprosos dos eleitos da saude nem áquelles forceja em perpetua reclusão ou exilio.

E assim, a sciencia se allia á caridade, concorrendo ambas para que em novos moldes se oriente o futuro e o bem estar dos soffrentes.

E por assim pensarmos, entre outras medidas que ocioso seria referirmos, demos por escusas as ferreas grades que formavam o carcere em que se prendia o lazaro que disputava a liberdade. Hoje, sem o menor vestigio de tão aviltantes grilhões, temos, para castigo, as portas abertas para a saida dos reincidentes, como fechamol-as para conter a onda dos que disputam a primazia do nosso agasalho.

Por essas prisões em que desapiedadamente se prendia o lazaro, por ironia do destino abrimos passagem para esta casa de alegria.

Agora meus caros enfermos que os tempos são outros, guiados pelo progresso e soltos os grilhões com que vos prendia o carrancismo, rompem-se as trevas, que vos abatiam o espirito e amorteciam a alma, que vos segregavam da familia e da sociedade, dilacerando os vossos corações. Fascinados pelo rubro clarão de uma nova aurora que desponta cheia de intensa luz, a illuminar fartamente o novo caminho em que ides trilhar, trazei em vossos semblantes, nesta nova jornada o signal da alegria, pelo despertar de uma nova vida que resuscita as delicias de vossos corações.

Agradecei meus enfermos ao dignissimo e exmo. sr. presidente da Republica a subida honra e o conforto moral que nos trouxe por se dignar de acolher o nosso convite; agradecei ás exmas. senhoras e aos distinctos cavalheiros a grata do seu comparecimento; agradecei mais ao talentoso poeta Belmiro Braga e ao distincto amador sr. Brant Horta, o concurso efficaz que nos prestaram, figurando com o seu pujante talento literario e musical, na elaboração do nosso programma; aos distinctos srs. Vivaldi Leite Ribeiro e Francisco Serrador, directores da Companhia Cinematographica Brasileira, pelo importante auxilio que nos prestaram concedendo-nos todos os programmas de fitas de que precisamos, para distrair-vos.

Agora meus caros enfermos, ide contemplar as bellezas e as maravilhas caprichosas da natureza, receber as sensações impressionantes das transformações e dos progressos operados em todo o orbe, trazendo o vosso espirito sempre occupado e o coração transbordante de contentamento.

O que ahi védes é obra da solidariedade de uma administração que se firmou pela sua respeitosa união; mas, se ainda assim, com o que vos digo tão sinceramente, persistirdes em attribuir-me glorias que me não pertencem, dir-vos-ei que o que fiz são serviços que me pediam o coração e a consciencia, coração que se alenta e que revive na satisfação que elle encontra no bem que lhe inspira a vossa sorte, que se afina pela dor, que me punge em identico diapasão do vosso soffrimento. Senhores: "Aqui renasce a esperança".

Como se poderá deduzir pela noticia publicada e pela que hoje a completam, a festa dos lazaros foi completa, e ficará por muito tempo registrada como um dos factos mais grandiosos entre as solennidades religiosas em que a caridade e o amor pelo proximo, occuparam o logar de maior destaque.

SCENA DE PUGILATO

Entre gente da roda "chic"

Procurou-nos hontem o commissario Barreira, do 5.º districto, para dizer-nos não ser exacta a informação que nos deram, no caso por nós noticiado, sob titulos acima, de ter ficado ali preso um dos contendores.

As duas pessôas envolvidas no facto foram realmente levadas áquelle districto "por estarem discutindo", na avenida Rio Branco, não sabendo mesmo a autoridade se houvera scena de pugilato entre elles.

E explicado o caso, todos dois foram postos em liberdade, na mesma occasião.

O LIQUIDO

ZAZ-TRAZ

E' a ultima palavra na limpeza dos metaes. Está sempre emulsionado, não corróe e não arranha. Grande efficacia e economia. (C. 2143)

Sports

TURF

JOCKEY-CLUB

A corrida de domingo

As corridas realizadas pela "veterana", sempre despertam grande interesse, por parte dos nossos "turfmen", e a de domingo deve cercar-se de todo brilhantismo.

O programma está confeccionado com o capricho de sempre, sendo de esperar que seja elle cumprido com lisura. Do programma destacam-se provas que decerto darão occasião a grandes impressões e surpresas.

Meyrick, que anda um tanto adoentado talvez não seja apresentado no domingo, dando assim occasião a que Buckless se julgue á vontade, suppondo estar correndo em "pistas paulistas"; mas, apezar disso, dizem os entendidos que o filho de Pericles continuará como um incomprehensivel.

A nervosa potranca Seductora é provavel que não compareça ás corridas de domingo, apezar de bem trabalhada por Fernando Barroso.

Omega, que tem melhorado muito acha-se trabalhando bem, havendo mesmo agradado a muitos, concorrendo isso para que seja um dos favoritos no pareo "Criação Nacional".

No pareo "Premio Especial", parece que Cidara não dará numero, suppondo-se que essa prova seja disputada sómente por Papoula e Sena, e que a directoria da veterana, talvez fará correr em primeiro logar do programma e sem jogo.

No pareo "Guanabara", Hygéa e Patrono, darão que fazer aos seus adversarios.

Para a corrida a realizar-se em 9 de junho proximo foi organizada o seguinte projecto de inscripções a encerrar-se na terça-feira proxima, ás 4 1/2 horas:

"Grande Premio Rio de Janeiro" — 2.500 metros — Premios: 10:000$000 e 2:000$000 — Animaes de 3 annos já inscriptos.

Pareo "Criação Nacional" — 6ª prova official eliminatoria — 1.000 metros — Premios: 5:000$, 1:000$ e 500$ — Animaes nacionaes de 2 annos, já inscriptos.

Pareo "Derby-Club" — 1.800 metros — Premios: 1:500$ e 300$000 — Animaes nacionaes que não tenham ganho os grandes premios "Presidente da Republica", "Derby Club", e "Derby Nacional", (Handicap).

Pareo "Dr. Frontin" — 2.200 metros — Premios: 2:000$ e 400$000 — Animaes de qualquer paiz. (Handicap).

Pareo "17 de Setembro" — 1.800 metros — Premios: 1:500$ e 300$000 — Animaes de qualquer paiz. (Handicap antecipado).

Pareo "Dois de Agosto" — 1.600 metros — Premios: 1:200$ e 240$000 — Animaes sem victoria — Pesos (Tabella IX).

Pareo "Initium" — 1.100 metros — Premios: 1:500$ e 300$000 — Animaes nacionaes de 2 annos.

Na mesma occasião serão recebidas as inscripções para o "Grande Premio Europa", a realizar-se em 29 de setembro de 1918, em 1.600 metros. Premios: 6:000$ e 1:200$000 — Animaes europeus de 2 annos, na data da inscripção.

Entrada 180$000, sendo 25 o/o no acto da inscripção.

As inscripções dos animaes anteriormente inscriptos serão mantidas, salvo declaração em contrario dos respectivos proprietarios.

* * *

FOOTBALL

Os incidentes do ultimo ensaio do "scratch" carioca

Continuou a ser objecto, hontem, dos mais severos commentarios e de formal condemnação, a maneira incorrecta por que se portou a quasi totalidade do quadro do Andarahy, por occasião do ultimo ensaio do "scratch" carioca.

Sobre o assumpto recebemos a seguinte carta:

"Sr. redactor do *Correio da Manhã*. — Foi verdadeiramente desolador o resultado funesto do treno do "scratch".

A maneira indelicada e quasi sanguinaria por que se portou o "team" do Andarahy, deixou a todos perplexos. Vae ver que nada acontece aos autores desses processos indecentes de jogar football. Que se não fique nos commentarios de momento é o que desejam os verdadeiros sportmen. Os que mais se salientavam na selvageria que mereceu a reprovação de todos os presentes ao malfadado encontro foram os srs. Villela e Decio, este ultimo, ainda nas malhas de um processo no Conselho Superior, onde lhe negam registro na commissão de syndicancia, por não estar de accordo com o nivel moral e social do sport. Terá a commissão razão? Que respondam os que presenciaram o espectaculo degradante de hontem. Será mesmo candidato ao 70 Sul o sr. Decio, como em tempo o accusaram?... — Am.o cr.o *J. Silva e Sousa*."

* * *

ENCONTROS RIO-S. PAULO

A delegação carioca parte amanhã

Parte amanhã, pelo nocturno da E. F. C. B, para S. Paulo, a delegação carioca que vae á visinha capital disputar o jogo de primeiro turno da "Taça Rodrigues Alves", com o "scratch" de São Paulo.

Chefiam a delegação carioca os srs. Vicente Apollaro e Pericles Barbosa.

Pela Associação de Chronistas vae o sr. Oliveira Freitas, nosso collega da "A Rua".

* * *

O FOOTBALL EM MINAS

O Piraúba F. C. vence brilhantemente o José Carvalhido F. C.

A convite do 2º team do Pirauba F. C. compareceu a Pirau'ba, a 1ª equipe do José Carvalhido F. C., de Vargem Grande, para disputarem um match de football, ha muito desejado.

Os torcedores e demais socios do Pirauba F. C. achavam impossivel o 2º team local ao menos, empatar com o de Vargem Grande. Esperava-se uma derrota certa do club local, mas a sorte assim não quiz e causou geral admiração aos piraubenses, verem o seu 2º team sair do campo com uma victoria de 2 x 0.

A's 4 1/2 da tarde, o juiz José Lima, chamou as duas equipes em campo e estavam assim organisadas:

Pirau'ba F. C. (camisa azul).
Orphelino
Cesar — Canonico
A. Thomaz — Augusto — Izaac — Alencar — Annibal — Zizinho — Xavier — Olegario

José Carvalhido, (camisa branca):
Antonio
Sebastião — Feliciano
Zico — Lemos — Arthur
Gastão — Oswaldo — Zézé — Pedrinhos — Juquinha

Tirados o "toss", que foi favoravel aos Piraubenses, os Vargemgrandenses dão a saida e perdem logo a bola para os jogadores locaes.

Ha diversos ataques de parte a parte e um pequeno dominio dos Vargemgrandenses, isto depois de uns 20 minutos de jogo, sendo que neste intervallo os Pirau'benses praticaram 2 corners que foram tirados sem resultado. Olegario recebe optimo passe e marca com maestria o 1º goal para seu club.

Depois deste feito, o juiz assignala um penalty contra os Vargemgrandenses, que tirado por Alencar, não deu resultado satisfatorio.

Faltavam 3 minutos para terminar o 1º tempo; Annibal faz uma bella rebatida e consegue deste feito, marcar o 2º goal, para maior garantia da victoria dos Pirau'benses.

Ha, apenas, troca de goals, e mudança de juiz. Passa o sr. João Duarte a agir como juiz, a pedido do team de Vargem Grande. No segundo tempo não houve modificação no score apezar de continuar o jogo muito movimentado, terminando com a victoria dos Piraubenses de 2 x 0.

Ao anoitecer os Pirau'benses fizeram uma linda passeata pelas ruas, cantando, dando urrahs e vivas ao José Carvalhido F. C.

Durante o jogo, tocou a banda musical, gentilmente cedida pelo maestro Nicomedes Santiago.

O Pirau'ba F. C., está preparando o seu novo campo e deseja inaugural-o com um match official, no dia 23 de junho, convidando para essa inauguração um dos clubs mais fortes desta zona, jogando os seus 2º e 3º teams.

* * *

QUEM QUER IR A S. PAULO?

A Liga tem 7 logares vagos

A directoria d. Liga, pretendendo tomar a lotação completa de um vagão da E. F. C. B., no trem de luxo que deverá partir na noite de amanhã, para S. Paulo, e sendo essa lotação de 25 passageiros, occupando ella, com sua delegação, 18 logares, convida os srs. sportmen, pertencentes aos clubs filiados, em numero não excedente de sete, que desejem fazer essa viagem, gozando do abatimento que para tal é concedido, a procurarem o thesoureiro da Liga até hoje, á noite.

FORMULA:
CREOSOTO DE FAIA
IODO
Hypophosphito de SODIO
Hypophosphito de CALCIO
— GLYCERINA —
Fartos elementos para a Hygiene dos Pulmões e ROBUSTEZ

A VIDA EM VIDROS
Rhum Creosotado
— DE —
Ernesto Souza
BRONCHITE
Rouquidão, Asthma, Tuberculose pulmonar.
GRANDE TONICO
abre o appetite e produz a força muscular

Granado & C.-1º de Março 14 (C. 621)

Capital Federal

Resumo dos premios da loteria da Capital Federal extraida em 30 de maio de 1918

PREMIOS DE 15:000$ A 1:000$

80564 vend. Capital		15:000$000
9241	....	2:000$000
96055	....	1:000$000
58408	....	1:000$000
88355	....	1:000$000

PREMIOS DE 200$000

71060 19134 93816 47126 39865

PREMIOS DE 100$000

64580	90190	27321	11230	52555
15257	87663	37573	94560	35353
58301	79974	28130	59139	45149
49345	20884	21410	43227	34838

APPROXIMAÇÕES

80563 e 80565....... 100$000
92240 e 92242....... 50$000

DEZENAS

80561 a 80570....... 20$000
92241 a 92250....... 10$000

CENTENAS

80501 a 80600....... 3$000
92201 a 92300....... 2$000

Todos os numeros terminados em 4 tem 4$000

O fiscal do governo da União — *Manoel Cosme Pinto.*

O director assistente — Dr. *Antonio Olyntho Santos Pires*, vice-presidente.

O escrivão — *Firmino de ...*

COMMERCIO

Rio, 31 de maio de 1918.

NOTAS DO DIA

Hoje, ás 2 horas da tarde, deverá realizar-se a assembléa da Companhia Lacticinios Mondia, e ás 3 horas da tarde, a da Sociedade Anonyma Monitor Mercantil.

PAGAMENTOS ANNUNCIADOS

Companhia Cantareira e Viação Fluminense, dividendo de 14$ por acção, dia 1.

Companhia Tecidos Alliança, juros, dia 3.

Companhia de Tecidos Bom Pastor, juros, dia 3.

Companhia Manufactora Fluminense, juros, dia 6.

ASSEMBLÉAS ANNUNCIADAS

Companhia Gamboa, dia 1º, ás 2 horas.

Sociedade em Commandita "A Noite", dia 3, ás 2 horas.

Empresa Agro Pecuaria, dia 3 á 1 hora.

Companhia Usina Chimica Rio d'Ouro, dia 3.

Companhia Brasileira de Carnes, dia 3, ás 2 horas.

Companhia Propriedade Fluminense, dia 4, á 1 hora.

O Credito Popular, dia 4, ás 2 horas.

Companhia Manufactora de Conservas Alimenticias, dia 5, á 1 hora.

CONCORRENCIAS ANNUNCIADAS

Estrada de Ferro Central do Brasil, para o serviço de descarga de carvão recebido por via maritima, dia 8, ao meio dia.

Estrada de Ferro Central do Brasil, para o fornecimento de postes de madeira de lei (arroeira do sertão), para cercas, dia 15, ao meio-dia.

REUNIÃO DE CREDORES

Junho:

Fallencia de A. Pinheiro & C., dia 3, á 1 hora.

Fallencia de Joaquim Pereira, dia 5, á 1 hora.

Fallencia de João Baptista Garcia, dia 6, á 1 hora.

Credores de M. Ferreira de Almeida, dia 6, á 1 hora.

Fallencia da Empresa de Propaganda Universal, dia 7, á 1 hora.

PINTO LOPES & C.
Rua Benedictinos, 25. Commissarios de café, manteiga e cereaes. (C. 607)

MARITIMAS

VAPORES ESPERADOS

Junho:

Portos do sul, "Uberaba"	1
Portos do sul, "Ruy Barbosa"	1
Nova York e escs., "California"	3
Japão e escs., "Tucano Maru"	5
Nova York e escs., "Saga"	10
Vigo e escs., "Léon XIII"	10

VAPORES A SAIR

Portos do norte, "Maranhão"	31
Montevidéo e escs., "Sirio"	31
Portos do norte, "Maranhão"	31
Junho:	
Mossoró e escs., "Itapuhy"	1
Santos, "Araguary"	1
Portos do sul, "Itaquéra"	2
Pará e escs., "Rio de Janeiro"	2
Caravellas e escs., "Urano"	3
Montevidéo e escs., "Ruy Barbosa"	4
Guaratuba e escs., "Oyapock"	4
Villa Nova, "Aymoré"	6
Portos do norte, "Pará"	7

PUBLICAÇÕES A PEDIDO

A COMPANHIA LYRICA POPULAR

Os senões dos artistas e côros que constituem a companhia que ora explora no theatro Lyrico a opera popular, têm merecido reparos da critica. E' uma injustiça, porque, pelos preços, não se póde exigir mais, sobretudo quando ha tanta indulgencia pela "inferioridade" que, não raro, nos é impingida, na temporada official do Municipal, a preços fabulosos.

Mas, o que a imprensa não enxerga, para mui justamente verberar, é a algazarra que, nos intervallos, fazem os srs. musicos, na sala que lhes é destinada ali, as impressões que elles trocam, em voz alta, durante a representação, mesmo executando.

O que a imprensa não sente, para censurar, é o fetido insupportavel que dos mictorios vem estontear as pessoas collocadas nas filas A e B do lado esquerdo (dos numeros impares).

E parece que esse mictorio é ainda dos srs. musicos!...

Se ao sr. De Angelis falta energia para disciplinar a sua orchestra, e ao sr. Loureiro agua e creolina, para limpeza dos mictorios, basta mandar fechar a porta da esquerda da orchestra, porque não ha de querer agora que preços populares sejam synonimos de falta de asseio e educação.

• (*Noite*, 29-5-918.) (B 13447)

OS DEPURATIVOS: — Ha infinidade de pessoas que têm a tomar medicamentos para purificar o sangue. Este tratamento costuma enfraquecer grandemente, e em taes casos é mister tomar por uma temporada, um bom reconstituinte. Para este uso, recommenda-se altamente a Emulsão de Scott, de puro oleo de figado de bacalhau com hypophosphitos, que sendo alimento concentrado, é um medicamento de poderosa ajuda para fortalecer o organismo. Além disto, o oleo de figado de bacalhau de Noruega, que é o componente principal da Emulsão de Scott, tem por si propriedades depurativas. (C. 524)

HYDROCELE, LACTOCELE E HYDRARTHROSE
(CURA RADICAL, SEM OPERAÇÃO CORTANTE)
Pelo processo sem dor, nem febre, descoberto pelo conhecido especialista dr. *Leonidio Ribeiro*, Cons.: r. da Constituição 13 (Pharmacia Mello), das 12 ás 14 horas. (C. 2193)

A melhor e a mais elegante das preparações de oleo de figado de bacalhau é o Vinho do Dr Vivien « Figadol ». O sabor do Vinho Vivien é tão agradavel que até as proprias crianças o tomam com prazer.
PARIS, Rue d'Abbeville, 8.
(C. 489)

DECLARAÇÕES

O presidente Valentim da Costa, do Rio Branco Football Club, convida todos os associados para comparecerem na assembléa do dia 31 do corrente, ás 7 1/2 horas da noite, na séde, rua Parahyba, 62. (B 15086)

CLUB NAVAL
ASSEMBLÉA GERAL EXTRAORDINARIA

Segunda e ultima convocação

De ordem do sr. Presidente convido os srs. Socios quites á comparecerem á Assembléa Geral a realizar-se sabbado, 1º de junho, ás 16 h., e 30 m. Assumpto: Arrendamento do pavimento terreo do edificio. — *Adalberto Landim*, 1º secretario. (C. 3197)

Associação Commercial do Rio de Janeiro

ASSEMBLÉA GERAL ORDINARIA

Primeira convocação

AVISO

Devido a ser santificado o dia 30 do corrente, fica transferida para o dia 31, tambem do corrente, a Assembléa Geral da Associação Commercial do Rio de Janeiro, marcada para o primeiro daquelles dias.

Rio, 28 — 5 — 918.

A DIRECTORIA.

(C. 3176)

ESTRADA DE GUARATIBA
DISSOLUÇÃO DE SOCIEDADE

Melanio & Macedo, estabelecidos com armazem de seccos e molhados á Estrada de Guaratiba, Monteiro, no predio s|n, Districto Federal, vêm communicar á praça e ao publico que de commum accordo concordaram na dissolução da referida sociedade que girava nesta praça sob a firma Melanio & Macedo, fazendo o socio Melanio Balduino Flores cessão e traspasse de seu capital e lucros ao socio Francisco Franco de Macedo, que recebeu em moeda corrente deste paiz, por cujo effeito declara que dá plena e geral quitação ao socio Francisco Franco de Macedo. Ficando a cargo do socio Francisco Franco de Macedo, a liquidação da extincta firma de Melanio & Macedo, sendo o mesmo socio Macedo responsavel por todo activo e passivo da mesma extincta firma, ficando o socio Melanio Balduino Flores completamente desonerado com a praça.

Qualquer pessoa que tenha reclamação a fazer, queira fazel-a no prazo de oito dias a contar desta data.

Rio de Janeiro, 25 de maio de 1918. — *Melanio Balduino Flores* — *Francisco Franco de Macedo.* (B 12789)

A' PRAÇA

Costa Pereira, Maia & C., participam aos seus amigos e freguezes que mudaram o seu escriptorio commercial para a rua de S. Pedro n. 28. (C. 2291)

ASSOCIAÇÃO DOS EMPREGADOS NO COMMERCIO DO RIO DE JANEIRO
EXPEDIENTE DAS 8 A'S 22 HORAS

Os socios atrazados podem quitar-se, pagando, de uma só vez, em prestações, devendo, porém, os de atrazo anterior a janeiro de 1916 e que se encontrarem no gozo de perfeita saude, requerer, até 30 de junho, para serem admittidos ao pagamento. Os que deverem, a contar de janeiro de 1916, só precisam requerer, se desejarem quitar-se, mediante prestações.

Na thesouraria ha requerimentos impressos, á disposição dos interessados. (C. 3089).

AO COMMERCIO

A Associação Commercial do Rio de Janeiro, tem a honra de convidar todos os seus socios para comparecer no salão nobre de sua Associação, á rua 1º de Março n. 66, hoje á 1 hora da tarde, afim de tomarem parte na Assembléa Geral Ordinaria que ahi se realizará na fórma dos artigos 17, 18 e 25 dos Estatutos e na qual serão apresentados o relatorio e contas da Directoria referentes ao anno de 1917, conforme os annuncios já publicados nos jornaes desta Capital, pedindo com insistencia e indistinctamente a todos os srs. socios para não faltarem. — Pela Directoria, *Francisco Eugenio Leal*, Presidente. (B 13523)

Irmandade do Santissimo Sacramento da Candelaria

FESTA DE CORPUS-CHRISTI

Com a maxima solennidade fará a Mesa Administrativa desta Irmandade realizar em seu templo, domingo, 2 de junho proximo, a festa de seu Divino Orago, com missa de pontifical, ás 11 horas, dignando-se officiar o Exmo. Monsenhor João Pio dos Santos, Mestre de Cerimonias do Solio Archiepiscopal e Te-Deum, ás 7 horas da noite.

A tribuna sagrada será illustrada pelo fecundo orador Revdo. Conego José Antonio Gonçalves de Rezende.

A orchestra composta de artistas de reconhecida competencia, sob a regencia do habil professor João Raymundo Rodrigues, executará escolhido programma de musica sacra, sendo ao prégador cantada a Ave-Maria, do Maestro Mercadante, pelo tenor lyrico Baldrich. O Te-Deum, precedido da ouverture "Le Dame du Carreaux", será o alternado do Maestro Raphael Coelho Machado, denominado "São Raphael", executando-se por occasião da benção do Santissimo Sacramento o "Tantum Ergo", do Professor Leite.

Antes do Te-Deum será feita a proclamação da Mesa Administrativa para o anno 1918 a 1919.

De ordem do Exm. Sr. Provedor, em nome da Mesa Administrativa, solicito, para estes actos, com o maximo empenho, a presença dos nossos irmãos e fieis, para maior exaltação da festa consagrada ao nosso Divino Orago.

Secretaria da Irmandade, 29 de Maio de 1918. — O Secretario, ALFREDO LOUREIRO FERREIRA CHAVES. (C. 3210)

J. M. Sampaio & C., participam aos seus amigos e freguezes, que mudaram o seu escriptorio e armazem para a rua Buenos Aires n. 233, onde esperam a continuação de suas presadas ordens. (B 12815)

SOCIEDADE BENEFICENTE DOS EMPREGADOS NO COMMERCIO DE CAFE'
SE'DE: RUA D. GERARDO 54, SOBRADO

Participo aos meus dignos consocios que fiz acquisição de mais tres apolices da divida publica do valor nominal de um conto de réis cada uma sob. os ns: 158.182 — 158.183 — 158.184, para augmento de nosso patrimonio social. — O thesoureiro *Alfredo C. A. Mesquitella.* (B. 13.512)

AVISO

S. D. C. Arrepiados

A directoria faz sciente que o baile de tombola será realizado sabbado, 1 de junho de 1918. — *Carlos G. Leite*, secretario. (B. 13.455)

EDITAES

LLOYD BRASILEIRO

EDITAL DE CONCORRENCIA PARA A VENDA DE FERRO E AÇO VELHOS

De ordem do sr. dr. director do Lloyd Brasileiro, faço publico que até o dia 31 do corrente serão recebidas na Superintendencia de Construcções, Machinas e Officinas deste Lloyd, propostas para compra de ferro velho e aço, inclusive o casco do vapor "Ypiranga" e outras peças desmontadas e a desmontar, podendo os interessados obter informações a respeito na referida Superintendencia.

Rio de Janeiro, 6 de maio de 1918. — *Carlos Marques*, sub-director do Expediente. (C. 2713)

ANNUNCIOS

Roda da Fortuna

0706	7165
3718	5050
2202	4959
6372	6811
1896	7416

DERAM HONTEM

Antigo	561	Leão
Moderno	624	Cabra
Rio	303	Avestruz
Saltendo		Gato
2º premio	241	
3º »	408	
4º »	355	
5º »	055	

A Garantida 273

A NOITE 364

AGAVE 201

B 12858

SOINS DE BEAUTE'
MME. MAIA
Rua Assembléa 94—1º andar
Tel. C. 413—chez Mr. ANDRE' (C. 2318)

RIO MENSAGEIRO
JUNTO A ESTE JORNAL
Mudanças e recados com urgencia e garantido. Tel C. 58. (A 28554)

Os inconvenientes do máo cheiro do suor evitam-se radicalmente com uma só applicação do Anti-Sudor. Vidro 2$000 —Crashley & C.—Ouvidor, 58 (C. 1440)

PAPEIS PINTADOS
Para todo o preço. Ourives, 59 — A. G. d'Almeida Tel. N. 3275. (C. 1418)

Melhor que jogar no "Bicho"

Plano INVICTA
5 sorteios por dia até o 5º premio

29 47
20 semanas a 5$ com 30 sorteios por semana
Premio minimo de 100$000. Outros premios de 200$, 300$, 500$, 700$, 1:000$, 3:000$ e 6:000$000.
Tudo pela insignificante quantia de 5$000 semanaes.
No fim das 20 semanas, os socios não premiados têm o direito aos 100$ que dispenderam.
PATENTE 51
29 - Rua da Constituição - 29
Peçam prospectos (C. 3208)

AOS SPORTSMEN
Arreios para montaria feitos de encommenda, freios, esporas, estribos, sellas mexicanas e campistas, artigos para viagens, etc., etc.
— MAIA COSTA & C. —
Rua da Carioca n. 32. (C. 2319)

RECLAME
Fazem-se vestidos de seda com 3 metros de fazenda, enfestada, preço de feitio réis 25$000, só este mez.—Mme. Olympia Guimarães, Rua Sachet, 25, 2º andar. Telephone n. 5.339, Central. C. 2219)

ELIXIR AYMORE'
DEPURATIVO DO SANGUE
Cura a syphilis-Especifico do rheumatismo
Deposito-Rua 7 de Setembro, 61
CASA HUBER C 2356

ARMAZEM
Precisa-se de um, de tamanho regular, nas ruas Marechal Floriano ou immediações proximas: Visconde do Rio Branco, Constituição, Avenida Passos. Quem tiver, queira participar, á rua Uruguayana, 9. (B 15200)

Motores a vapor
Vendem-se dois, sendo 1 vertical, de alta e baixa presão, de 15 H P, e 1 horizontal de expansão, de 30 H P; na rua Marechal Floriano n. 197, "Fundição S. Pedro". (B 15094)

LOTERIA DO ESTADO DO RIO
8:000$000
Inteiro, 800 Rs. Meios, á 400 Rs.
HOJE
A' VENDA EM TODA PARTE. (C. 2585)

ANTIGUIDADES CURIOSIDADES
Compram-se, na Casa Franceza, rua Senador Dantas 101. Tl 793, Central. (C. 163)

MOVEIS DE LUXO
Vende-se um rico dormitorio, sala de jantar, sala de visitas, e mais objectos, como louça, tapetes, etc.; todos os moveis são de bom gosto e inteiramente novos; rua Larga, 120, das 8 ás 10 da manhã. (B 12890)

PARA O FRIO. A CASA DAVID FERRO Rua 7 Setembro, 124, acaba de receber de Paris e New-York AS MAIS LINDAS PELLES. (C. 1453)

OURO 2$000
Platina, prata de 50 a 100 réis, joias usadas com brilhantes; cautelas de casas de penhores, do Monte de Soccorro, compram-se, e quem melhor paga é na rua Buenos Aires n. 216 (antiga Hospicio). (B 12855)

Dr. Alvino Aguiar
Pulmões, estomago e rins — Tratamento das anemias, esgotamento nervoso, etc.—Consultorio: rua S. José n. 51. Telephone, 5868, Central. Residencia: travessa do Torres, 17, telephone, 4265, Central. (B 13476)

TAILLEUR POUR DAMES. Costumes manteaux, vestidos sob medida, feitos a capricho, preços reduzidos. — J. Silva. Tel. 120 C. — Carioca, 34, 1º andar. Entrada pela Alfaiataria. (C. 1424)

ALFAIATARIA BELGA
Ternos a prestações. Antes de fazer suas roupas, procure a alfaiataria Belga. Preços admiraveis. Côrte elegante e caprichoso. Avenida Rio Branco 146, 1º andar, Tel. C. 3034. (C 2333)

Aulas de dactylographia
A' rua da Assembléa 71, 1º andar, ensina-se dactylographia moderna, garante-se o curso completo em 30 lições. (C. 2312)

CAPAS DE BORRACHA sob medida, Fabrica Irlandeza, de MAURICIO TEITEL.
Telephone 5543, Central. Vendas a varejo e por atacado.
Rua 7 de Setembro n. 168. (C 3074)

Fogão a gaz
Vende-se um, novo (typo D 146), por preço muito razoavel, á rua Dona Romana, 51, Engenho Novo. (B 12861)

Gata - Angorá
Vende-se uma, legitima, chegada ha pouco de França, muito mansa; para ver e tratar, travessa Major Avila, 13. (B 13474)

CASA ESTRELLA DO ORIENTE
— RUA 1º DE MARÇO N. 7 —
— MAIS UMA SORTE GRANDE —
80564. . . . . . . 15:000$000
E TODA A DEZENA
Vendidos por esta casa que em distribuição de dinheiro não tem competidora.
Habilitem-se pois para as seguintes extracções que a sorte é certa.
Hoje 20 contos por 1$800 — Sabbado 50 contos por 4$500 — Em 22 e 24 de Junho: 400 contos em 3 sorteios — LOTERIA DE S. JOÃO, estão aqui na ESTRELLA DO ORIENTE. — J. DRUMMOND. (B. 13547)

CASA PARENTE
Rua 7 de Setembro 121
Telephone 2563 C.
UNICO DEPOSITARIO DOS SAPATOS COLLEGIAES
Saldos diversos pela metade do custo
Reducção de preços em todo o stock

MARCA MIGNON
Ns. 17 a 27 — 6$500
" 28 a 33 — 7$500
" 34 a 41 — 9$500
(C. 2294)

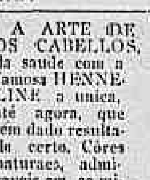
A ARTE DE SE TINGIR BEM OS CABELLOS, E SEM PERIGO da saude com a famosa HENNE-LINE a unica, até agora, que tem dado resultado certo. Côres naturaes, admiraveis em 20 minutos, e sendo de facilima applicação, em preto, castanho escuro e claro, castanho, bronzeado, louro dourado e avermelhado, etc., do Prof. Reclamier, habilitado especialista em applicação de tinturas, com longa pratica. Coiffeur de dames, posticheur, de 1ª ordem, diplomado pela Academia de Paris. Caixa, 15$000. Rua S. José 122. Tel. 3419 Central. Productos da belleza, efficazes. Manicure. Massagem. (B 12888)

Cabelleireiro ANDRE'
Applicador especialista em tinturas de cabellos em todas as côres com o HENNE'
Ondulações, Posticos. 94, rua da Assembléa, 94, sobrado. Tel. Cent. 413. (C. 2287)

EMPREGADO
Com pratica de côrte de roupa branca, de senhoras e de creanças e de vestuarios de meninos e habilitado a manter qualquer secção destes artigos, offerece os seus serviços, não se importando ir para fóra. Carta a este jornal, a *Empregado*. (B 13459)

LANDAULET
Vende-se uma rica limousine "Benz", 10 x 20 H. P., 4 cylindros, forro interno de peroba revessa; para ver e tratar na casa Moto Sport, rua Evaristo da Veiga, n. 24. (B 13488)

NEGOCIO DE LIVROS
Vende-se um grande estabelecimento, com stock de 20.000 volumes de Hypnotismo, Magnetismo, Occultismo, Medicina Electrica e Psychica, e outros, todos com 10 edições. Escrever para a caixa 1734, Capital Federal. (B 12868)

GRANDE HOTEL
LARGO DA LAPA
Casa para familias e cavalheiros de tratamento. Optimos aposentos, ricamente mobilados de novo. Ascensores, telephone em todos os andares, ventiladores e cosinha de 1ª ordem. End. Telegr. "Grandhotel". (C. 539)

DR. ROBERTO LISBOA
Partos — doenças das creanças — Cirurgia geral — Consultorio, S. José 25. Residencia, Boulevard 28 de Setembro 329. (B 12834)

Molestias de senhora
Tratamento moderno e efficaz, de tumores do ventre e de todas as doenças dos seios, rins, bexiga, utero e seus annexos. Dr. Domingues de Barros, parteiro e gynecologista, com longa pratica dos principaes hospitaes da Europa. Quitanda n. 11, ás 3 horas. Tel.: 5872, C. Res. Laranjeiras n. 265. (A 27523)

Cura radical
Da GONORRHÉA CHRONICA ou RECENTE, em poucos dias por processos modernos sem dôr, garante-se o tratamento. Tratamento pela electricidade 606 e 914 Vaccinas de Wright. Assembléa, 54. Das 9 ás 11 e 12 ás 18. SERVIÇO NOCTURNO, 8 ás 9 — Dr. Pedro Magalhães. (B 13308)

AVISOS MARITIMOS

LLOYD BRASILEIRO

Serviço geral de navegação
PRAÇA SERVULO DOURADO
(Entre Ouvidor e Rosario) — Telephone 2401, Norte

LINHAS POSTAES

Linha do Rio da Prata
O PAQUETE
SIRIO
Sairá hoje, 31 do corrente, ás 10 horas da manhã, escalando em Santos, Paranaguá, Antonina, S. Francisco, Itajahy, Florianopolis, Rio Grande e Montevidéo.

Linha do Norte
O PAQUETE
PARA'
Saira, no dia 7 de junho, escalando em Victoria, Bahia, Maceió, Recife, Cabedello, Natal, Ceará, Maranhão, Pará, Santarém, Obidos Itacoatiára e Manáos.

Linha de Caravellas
O PAQUETE
AYMORE'
Sairá no dia 6 de junho, ás 18 horas, escalando em Cabo Frio, Itapemirim, Piuma, Benevente, Guarapary, Victoria, Caravellas, Ilhéos Bahia, Aracaju' e Penedo.

Linha do Parana
O PAQUETE
OYAPOCK
Sairá no dia 4 de junho, ás 7 horas da manhã, escalando em Angra dos Reis, Paraty, Ubatuba, Caraguatatuba, Villa Bella, S. Sebastião, Santos, Cananéa, Iguape, Paranaguá e Guaratuba. (C 2591)

COLLEGIOS

LYCEU RIO BRANCO
DIRECTORES: DRS. PARANHOS DA SILVA E CARLOS FONSECA
VICE-DIRECTOR: SALATHIEL GONÇALVES
Internato -- semi-internato e externato
CURSOS PRIMARIOS E SECUNDARIOS — RUA CONDE DE BOMFIM N. 186 — TELEPH. VILLA. 4643
Estão funccionando todas as aulas. Acceitam-se matriculas. Mensalidades: Internato, 100$000.
Semi-Internato, 80$000.
Externato — Curso secundario, 40$000.
Externato — Curso primario, 20$000. (C. 3105)

LINGUA INGLEZA
Programma da Universidade de Londres adoptado em todas as escolas da Inglaterra e nos Estados Unidos
Quem não saiba lêr com perfeito accento, escrever com correcção e falar perfeitamente deve procurar o DECANO DOS PROFESSORES.
DAS 5 A'S 9 HORAS DA NOITE.
385, RUA GENERAL CAMARA, loja.
(C. 2369) TELEPHONE, 3979, NORTE.

Collegio Sylvio Leite, sob a direcção do professor Sylvio Leite e sua esposa. Internato, semi-internato e externato para ambos os sexos: Rua Mariz e Barros ns. 256 e 258 (Secção masculina) e 260 e 262 (Secção feminina). Telephone Villa 1252. Instrucção primaria, secundaria, commercial e artistica. Curso especial de preparatorios. Tratamento excellente, tendo os alumnos refeições em commum com a familia dos directores. (C. 2794)

A confecção moderna de dentaduras obedece a um processo inteiramente novo, de fórma a haver perfeita imitação dos dentes naturaes, além da belleza, solidez e garantia do trabalho. Este novo processo concorre para que a pronuncia das palavras seja clara e a mastigação completa. No consultorio do especialista Dr. Silvino Mattos ha uma bella e custosa exposição de trabalhos dentarios, cujas explicações são dadas na occasião, sem nenhum compromisso para o visitante, pois não se cobram consultas. Pede-se, portanto, a todo aquelle que desejar trabalhos de tal natureza, o favor de primeiramente vir examinar o seu systema novo de dentaduras, cujos preços estão ao alcance de toda a bolsa e cujo effeito é deveras agradavel.
3, RUA URUGUAYANA, 3
Canto da rua da Carioca (B 13501)

ESCOLA RIO BRANCO
Ensino de dactylographia, em 30 dias! Escripturação Mercantil em 60 dias! Aulas de ambos os sexos. Rua 7 de Setembro 207. Tel. C. 3461. De 10 ás 21 horas. (C 1445)

Catarata
Cura da catarata por processo operatorio de exito comprovado pelo Dr. Neves da Rocha, oculista com longa pratica de sua especialidade— AVENIDA RIO BRANCO N. 90, das 12 ás 16 hs. (B. 13506)

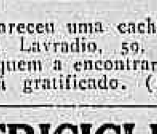
Desappareceu uma cachorra pintada, rua Lavradio, 59, o nome, Violeta, quem a encontrar e entregal-a será gratificado. (B 12885)

TRICICLE
Para padaria, vende-se. CATTETE, 199. (C. 2374)

ASTHMA
Bronchite asthmatica, chiados no peito, suffocações. Só tem cura com o "Cactusgenol", do sabio Dr. King's Palmer; Granado & Cª., r. 1º de Março, 14 (B 12907)

Mme. Olympia
MODISTA
Vestidos de voil sob medida, por figurino, vendem-se, de 20$ a 35$; cortam-se moldes desde 1$, ensina-se a cortar e a coser em 10 lições, vae-se á casa das freguezas; rua Maurity, 23, Mangue. (B 12860)

INSTITUTO OPTICO CASA MADUREIRA — EXAME DA VISTA GRATIS 95 RUA 7 SETEMBRO
(C. 862)

Um cavalheiro
que durante 18 annos soffreu de bronchite asthmatica, tendo-se curado na Europa com a receita de um medico allemão, envia gratuitamente cópia da receita a quem a pedir por escripto, remettendo enveloppe com endereço para resposta. Dirigir carta a Americo Silveira, rua da Relação n. 1, Rio. (B 11972)

MACHINAS GRAPHICAS
Compra-se MACHINA para cortar papel "RAPID" de Krause, corte de 128 cm., ou maior, MACHINA para coser com linha, livros até 60 cm., MACHINA para pautar de 100 ou 120 cm.
Pretendente: S. Paulo, Caixa postal, 390 — "Typographo"
(C. 3166)

FORMIGAS
acabam facilmente usando-se o Formicida Struve em pó. Vidro 2$000, rua do Ouvidor n. 58, loja. (B 12784)

Cofres e Registradoras
Vendem-se cofres de todos fabricantes, prensas, e machinas registradoras compra-se e troca-se todo e qualquer objecto de escriptorio lindas divisões de peroba com guichets. Rua Frei Caneca n. 7 a 11, casa encyclopedica. (B 11675)

SITIO
Compra-se até 20 alqueires que tenha boa casa de moradia e que esteja em exploração. Carta com preço e informações a P. S. H., nesta redacção. (B. 12839)

Zumbidos dos ouvidos
Tratamento pelo Dr. Neves da Rocha, com exito seguro, dos zumbidos dos ouvidos, pela massagem vibratoria e pelas correntes de alta frequencia. Os zumbidos diminuem logo nas primeiras applicações e acabam desapparecendo completamente. Consultas de primeira classe das 12 ás 4 horas da tarde; consultas de segunda classe, das 10 ás 12 horas da manhã. Avenida RIO BRANCO, 90. (B. 13507)

Motocyclette Indian (1917)
Vende-se uma com Side-Carr Indian, nova. Rua do Cattete, 199. (C. 2373)

Tuberculose
O mais moderno especifico que cura é o STENOLINO, receitado e admirado pelas notabilidades medicas do paiz e da Europa. Cicatriza os pulmões, mata os microbios, dá vida e saude ás pessoas fracas, anemicas, dyspepticas, neurasthenicas e fortalece os nervos, dando o vigor da mocidade. Drogaria Granado & Filhos, rua Uruguayana, 91. Casa Huber, rua Sete de Setembro, 61 — Rio. (B 13005)

SITIO A' VENDA
Na importante cidade de Guaratinguetá, á 7 horas de estrada de ferro do Rio e 5 horas de S. Paulo, E. F. C. do Brasil, vende-se um, com 200 alqueires de terras de 1ª qualidade, grande parte em mattas, 40 alqueires em pastos de capim gordura, a maior parte delles cercados com arame, 50 mil pés de café plantados ha 8 mezes, boas aguadas, casa de morada, paióes, tulhas, terreiros, criação de gado zebú, plantação de cereaes, dista 16 kilometros da cidade e boas estradas de rodagem. Informações com França e Gonçalves, Guaratinguetá, E. de São Paulo. (B 13391)

Fazenda á venda
Preço, 30:000$000. Vende-se uma, a 2 kilometros da estação Imboassica, cortada pela linha ferrea de Leopoldina, c/ 500 braças de testada e 1.200 de fundos mais ou menos parte em capoeirões e matta virgem, 14 casas de telha e palha p/ colonos, casa de vivenda e paiol, carro, 6 bois, 1 bolandeira de farinha, mandiocaes para 400 saccos de farinha, cafesaes, pasto, (6a) sesserezes de criação, pomar de laranjas; ver e tratar com o proprietario, Leopoldo Azevedo, dirigir c— Macahé, E. Rio Janeiro (B 1516)

Molestias das gallinhas
A gosma, o gôgo, a corysa e rheumatismo das gallinhas, e outras especies de aves, são combatidos com segurança pelo Cosol.
Com o uso deste preparado, gallinhas engordam e a postura augmenta. Lata 2$500, pelo correio, 3$500.
A' venda em todas as pharmacias, drogarias e na "A' Grande" á rua Uruguayana Perestrello & Filho. (C ...)

LOJA
Aluga-se a da rua do Cattete ... as chaves e para tratar na rua ... Carioca, 41, loja. (B 13485)

MUTILADO ILEGIVEL.

SEIOS

Desenvolvidos - Fortificados - Aformoseados

Com A PASTA RUSSA

DO DOUTOR G. RICABAL

O unico **Remedio** que em menos de dois mezes assegura o desenvolvimento e a firmeza dos **Seios,** sem causar damno algum á saude da Mulher.

Vide o prospecto que acompanha o frasco.

A' venda em todas as Pharmacias, Drogarias e Casas de Perfumarias.

Preço de uma caixa 8$000
Pelo Correio mais 1$000

Pedidos á J. B. de Carvalho—Caixa postal 1724 —Rio de Janeiro

PRECISA-SE de officiaes pedreiros, na rua Silva Jardim n. 32—Officina. (B 13510) D

PRECISA-SE de uma empregada, de etá sola se lo offre; quarto, comida e 40$000 por mez; S. Dantas 59. (B 13527) D

PRECISA-SE de um pequeno auxiliar de escriptorio, escrevendo rapidamente á machina. Não se apresentar, escrever á rua da Quitanda 114. (B 13526) D

TORNEIRO mecanico — Precisa-se, rua S. Luiz Gonzaga n. 25—S. Christovão. (B 12865) D

UM moço activo e com certo preparo, offerece-se para serviço de agencias, escriptorio e finalmente para qualquer emprego; apresenta fiador. Cartas com as iniciaes O. G. A., para o Club Militar. [illegible]

PRECISA-SE de [illegible] pateiros, para calçado cosido, dentro e fóra, para senhora e para trabalho de homem; na rua Assembléa n. 107. (B 15286) D

PRECISA-SE de um empregado, para tratar de chacara, em casa de familia, de conducta afiançada; á rua Desembargador Izidro 185, bondes da Fabrica, das 2 ás 3 horas da tarde. (B 12901) D

Casas e commodos, centro

ALUGA-SE um bom quarto, independente; Assembléa 58, 2°. (B 15146) E

ALUGA-SE bonita sala de frente, sem moveis, a casal ou moços do commercio, casa de familia; r. Frei Caneca, 71, sob. (B 15106) E

ALUGA-SE, em casa de familia, sala ou quarto, mobilado, a pessoa do commercio; 152, praia de Santa Luzia. (B 14241) E

ALUGAM-SE quartos e salas a moços e casaes que trabalhem fóra; preços modicos; r. Luiz Gama, 45. (B 14155) E

ALUGA-SE um bom commodo em casa de familia, a moços solteiros ou casal sem filhos, na Avenida Central n. 39, 2° andar. (B 12904) E

ALUGA-SE uma grande sala de frente, com luz e telephone, em casa de um casal, á rua Assembléa 71, 2° andar. (B 12903) E

ALUGA-SE uma esplendida sala com tres janellas de frente e um quarto, com pensão, a casal ou rapazes. Aven. Rio Branco 122, 2° andar. (B 13555) E

ALUGA-SE a cavalheiros de tratamento um quarto mobilado, com ou sem pensão, em casa de familia. Av. Passos 40, sobrado. (B 12900) E

ALUGA-SE a boa loja n. 32 da praça Vieira Souto, centro da Avenida Mem de Sá; tratar á rua da Alfandega n. 191. (B 12894) E

ALUGAM-SE bons quartos a moços solteiros, com entrada independente. Rua Theophilo Ottoni n. 60, sob. (B 12902) E

ALUGAM-SE um ou dois bons commodos em casa de familia, na rua Senador Dantas 21. (B 13544) E

ALUGA-SE uma sala de frente para a rua da Assembléa, propria para moços do commercio, sendo a entrada pela rua da Misericordia n. 6, 2° andar. (B 13551) E

ALUGAM-SE duas salas de frente independentes, com luz, a um ou dois senhores de respeito, em casa de duas pessoas só. Rua de S. Pedro n. 155, canto da rua Uruguayana. (B 12893) E

ALUGA-SE um quarto com pensão por 110$, para moços, na pensão Mauá; Avenida Central n. 5. (B 14268) E

ALUGA-SE uma espaçosa sala de frente para casal ou dois moços, na Pensão Mauá da avenida Central n. 5, 1° andar. (B 14267) E

ALUGA-SE em casa de senhora estrangeira, um bom quarto de frente, com sacada, mobilado para senhor ou casal; rua Barão do Rio Branco n. 23. (B 15148) E

ALUGA-SE por 150$ a casa n. 267 (loja), da rua do Riachuelo, com 2 quartos, 2 salas, dependencias e luz electrica; aberta, para ver, das 2 ás 6 horas. (B 12762) E

ALUGA-SE, com pensão e moveis, em casa de familia de tratamento, bom quarto, predio novo; informa-se r. do Rosario, 157, 2° andar. (B 15101) E

ALUGA-SE um bom escriptorio, á rua Sete de Setembro, 44, sobrado. (B 15121) E

ALUGA-SE uma arejada sala com janella para a frente, á praça da Republica 61, a casal sem filho ou rapazes. (B 13443) E

ALUGAM-SE bons quartos de frente, mobilados, com pensão, a rapazes; na praia de Santa Luzia 180. (B 15230) E

ALUGA-SE uma boa sala de frente com bonita vista para o mar, a cavalheiros ou casal que não cozinhe nem lave; na ladeira do Castello 32, casa 1. Aluguel, com luz, 55$000. (B 15227) E

ALUGAM-SE, em casa de familia estrangeira, quartos de frente, com todo o conforto, a cavalheiros, moços do commercio ou casal sem filhos; á rua do Riachuelo n. 217. (B 13118) E

ALUGA-SE ou traspassa-se o contrato de um 1° andar, com grande salão, servindo para séde de Companhia ou grande Laboratorio, no melhor local da Avenida Rio Branco; informações, por favor, com o sr. Albino, á rua do Ouvidor, 93. (C. 3178) E

ALUGA-SE a loja do pavimento do edificio do Derby-Club, á avenida Rio Branco n. 197, que faz esquina com a rua Doze de Agosto; tratase no mesmo local. (B 14175) E

ALUGAM-SE bons quartos, com pensão, para rapazes e casal, em casa de familia de tratamento; na rua Paulo de Frontin, 62, proximo á avenida Mem de Sá. (B 15266) E

ALUGA-SE a loja de esquina com 5 portas da rua de S. Francisco Xavier n. 268, propria para qualquer negocio. Aluguel, 140$000. Chaves no n. 166, e trata-se r. Acre 116, com Francisco Cabral. (B 13500) E

ALUGA-SE um bom escriptorio; rua da Quitanda 50, 1° andar. (B 13531) E

Cartões de visita

Desde 2$000 o cento. Papelaria Fonseca; rua 7 Setembro n. 38. (C 2339)

ALUGA-SE uma boa sala de frente com mobilia. Tel. 1825 Central; av. Henrique Valladares n. 5, em frente á Policia Central. (B 13437) E

CANCROS VENEREOS ?
CANCROINA LOUVAIN
— CURA EM 3 DIAS. —
(C 3128)

ALUGAM-SE uma sala de frente e um quarto, bem arejado, com pensão, em casa de familia; na rua do Theatro n. 7, 2° andar. (B 12808) E

ALUGA-SE um bom quarto bem mobilado, tem telephone; na rua Azevedo Lima 150, em frente ao theatro Phenix. (B 12866) E

ALUGA-SE, na rua Silva Manoel n. 62, um grande quarto, com pensão. (B 13406) E

ALUGAM-SE uma sala de frente, com pensão, a dois rapazes, e um quarto para um; rua da Quitanda, 36. Tel. 2039. (B 15257) E

ALUGA-SE um commodo mobilado, em casa de familia, com janella de ar livre; r. Lavradio, 127. (B 12481) E

ALUGA-SE uma sala de frente, a alfaiates; rua Buenos Aires, 186. (B 13394) E

ALUGA-SE uma sala de frente, com 3 sacadas, mobilada, a um casal ou a moços decentes; na rua dos Invalidos 178. (B 12849) E

ALUGA-SE sala independente, sem mobilia, a senhor só; Senador Dantas 59. (B 13528) E

ALUGAM-SE uma esplendida sala e um optimo quarto, ambos mobilados e de frente, com ou sem pensão, a casal sem filhos ou senhor de tratamento. Tambem se alugam sem mobilia. Tem telephone. Av. Mem de Sá, 142, sob. (B 13535) E

ALUGAM-SE confortaveis, salas e quartos de frente, com mobilia e pensão, a cavalheiros distinctos ou estudantes. Rua de S. Bento n. 30, 2° andar, esquina da av. Rio Branco. (B 13539) E

ALUGAM-SE salas e quartos de frente, com pensão de primeira ordem, casa de familia; praça dos Governadores, 11. (B 13541) E

ALUGAM-SE dois grandes quartos, juntos ou separados, mobilados, com ou sem pensão, casa de familia; ponto central; telephone; General Camara 66, esquina Avenida Central. (B 14266) E

ALUGA-SE, em casa de casal de tratamento, onde não ha outros inquilinos, um quarto, a pessoas que se occupem fóra; rua do Senado, 271, sobrado. (B 15134) E

UMA senhora só, aluga linda sala mobilada e quarto, a cavalheiro de tratamento; a casa é de todo asseio; á rua Evaristo da Veiga 146. (B 14260) E

Lapa e Santa Thereza

ALUGAM-SE por 45$, 50$ e 70$, a rapazes solteiros, bons commodos, com magnificas installações de banhos, luz electrica, elevador, etc., no palacete de Bragança, á rua Maranguape, 9, largo da Lapa. (B 12804) F

ALUGA-SE uma sala sem moveis e com pensão, a casal ou senhor, em casa de familia; na rua Evaristo da Veiga, esq. de Maranguape. (B 12875) F

ALUGA-SE no Curvello por 140$, a casa n. 191 da rua Chefe Divisão Salgado; a chave está na loja do 193. (B 13525) F

COMO MARCHA UM CÉGO?

Guiado; respondereis. Perfeitamente. Pois, do mesmo modo, aquelles que não discernirem o caminho a seguir para as *acquisições acertadas*, devem procurar um guia, mas digno desse nome. Tratando-se de attender á *efficaz hygiene da bocca e dos dentes, nada guiará, tão seguramente*, os nossos passos como o *exemplo dos medicos e dentistas* que **EXIGEM**, com voz clara e firme: *Elixir "Calmettina"* e *"Pasta Calmettina"*! Em todas as pharmacias, drogarias e perfumarias. Elixir: 3$500 — Pasta 1$500. (C 3163)

ALUGA-SE um commodo em casa de familia; rua Sylvio Romero n. 18. (B 13376) F

ALUGA-SE um esplendido predio, á travessa do Vista Alegre, 29, Catumby, com cinco quartos, tres grandes salas, bom quintal, agua em abundancia, etc.; trata-se na rua Catumby 105, onde se acham as chaves, aluguel 200$000. (B 12817) F

ALUGA-SE o magnifico sobrado do predio da rua Moraes e Valle 27, aluguel 120$000. (B 13126) F

ALUGA-SE, na rua Paula Mattos n. 186, perto do bonde, uma casa com 5 quartos e linda vista. (B 12792) F

ALUGAM-SE salas e quartos, com pensão, e um chalet independente, com dois quartos, em uma casa franceza, com todo conforto e grande jardim; na rua Costa Bastos n. 44, a 10 minutos da cidade. (B 15070) F

ALUGA-SE um bom quarto, mobilado, a moços empregados no commercio, á rua D. Luiza n. 59 (Gloria). (B 14225) G

ALUGA-SE um bom quarto, com ou sem mobilia, perto dos banhos do Flamengo; rua Corrêa Dutra n. 23. (B 14264) G

C. H. Amor e Fé em Deus

MEDIUNS INVISIVEIS

Para obter consultas e *Diagnosticos de Qualquer Molestia*, é só dirigir á Caixa do Correio n. 1352 (Rio de Janeiro), do Centro Humanitario acima, mandando o *Nome, Edade, Profissão, Residencia* e um *Sello de 100 réis* para a resposta. (C. 2860)

Cattete, Laranjeiras, Botafogo e Gavea

ALUGAM-SE magnificas salas, independentes, em casa de familia de todo respeito; fornece-se comida bem feita, a domicilio e á mesa; Nery Ferreira, 16 (Cattete). (B 13341) G

ALUGA-SE parte de uma casa, independente, a um casal ou a duas senhoras sérias; rua Nery Ferreira, 48, Botafogo. (B 13352) G

ALUGAM-SE 2 quartos, com boa pensão, em casa de familia mineira, só a pessoas de tratamento e respeito; rua Benjamin Constant, 141. (B 12823) G

CASA NUNES

Tapeçarias e ornamentações — Armadores e Estofadores
Mobiliarios modernos para todos os gostos e preços
Cortinas, — Stores, — Reposteiros, — Sanefas, — Colchoaria, etc.
Capas para mobilias, 9 peças, 70$000.
Catalogo illustrado para os Estados.
65 e 67 -- RUA DA CARIOCA -- 65 e 67
(C. 875). ALFREDO NUNES & C.

ALUGA-SE a casal estrangeiro de tratamento, ou a dois senhores do commercio, uma espaçosa sala de frente, muito bem mobilada, com optima pensão, luz electrica, telephone e todo o conforto. Muito perto dos banhos de mar; na rua Almirante Tamandaré n. 57. (B 15119) G

FLÓRA DEPURATIVA
Cura todas manifestações do sangue.
(C. 2855)

ALUGAM-SE uma sala e um quarto, a casal sem filhos ou senhora séria; rua Silveira Martins 76, casa 14, junto ao 7. (B 14254) G

ALUGA-SE, em casa de familia, uma bella sala de frente, ricamente mobilada, com esplendida sacada, e um bom quarto, arejado, juntos ou separados, com e sem moveis, para cavalheiros de fino tratamento; r. do Cattete, 100. (B 14227) G

ALUGA-SE um espaçoso aposento, com pensão, casa de familia; rua Marquez de Abrantes, 66. (B 15084) G

ALUGA-SE, em casa de familia, a homem solteiro, um quarto mobilado, luz e roupa de cama; r. do Cattete n. 5. (B 15081) G

ALUGA-SE o predio, proprio para familia, quatro quartos, quarto de creados, cozinha, banheira, terreno todo murado, electricidade; rua Marquez São Vicente n. 138; trata-se 191; telephone 1014, Sul; aluguel 157$000. (B 14080) G

ALUGAM-SE, em casa de familia brasileira, dois bellos quartos de frente, muito bem mobilados; rua do Cattete n. 104. Tel 2184, C. (B 14108) G

ALUGA-SE, na rua General Polydoro n. 20, avenida, uma casa; trata-se na rua Voluntarios da Patria n. 259. (B 13398) G

ALUGA-SE um esplendido quarto; rua Almirante Tamandaré 46. Cattete. (B 12836) G

Os mais garantidos contra fogo e ladrões
Abrem-se e concertam-se cofres DE QUALQUER FABRICANTE
C. Figueiredo & C.
Rua da Alfandega 119
Telephone - Norte 2861 C 739

URODONAL

restaura o filtro renal

Gotta
Areia
Enxaquecas
Rheumatismos
Azias
Obesidade
Arterio-Sclerose

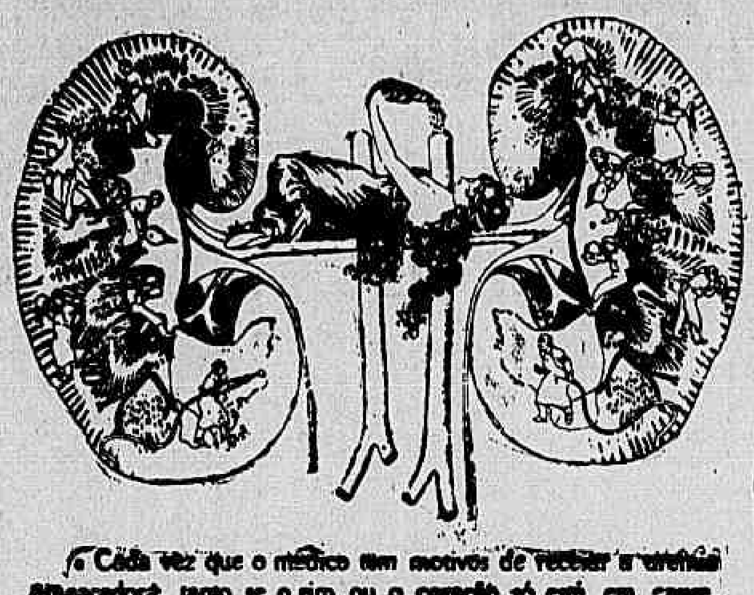

«Cada vez que o medico tem motivos de receiar a uremia ameaçadora, tanto se o rim ou o coração só está em causa, como se ambos os orgãos estão feridos, ha de pensar no URODONAL. E' um verdadeiro seguro contra a morte repentina, que ao administral-o permite que o doente contraia.»

Dr. RAYNAUD

Ex-Medico Chefe dos Hospitaes [illegible]

A OPINIÃO MEDICA

«Aconselhei o seu Urodonal a uma pessoa de minha familia obtendo um allivio quasi instantaneo das dôres de origem uricemica, de que desde muito tempo estava soffrendo. Desejo fazer-lhe continuar a cura e tenho intenção tambem de curar do mesmo modo um doente, com o Urodonal, por ser o unico remedio efficaz e de effeito duravel.»

[illegible]

[illegible] CHATELAIN
[illegible], rue de Valenciennes, Paris.

VENDE-SE EM TODAS AS BOAS PHARMACIAS DO MUNDO — Agentes geraes: FERREIRA & VASCHY — Caixa do Correio 644 — *RIO DE JANEIRO.*

(C. 43[illegible])

ALUGA-SE a rapaz sério do commercio, um bom quarto muito arejado e bem mobilado, por 70$000 mensaes; na rua Ferreira Vianna, 38. (B 12842) G

COLORINA — Tintura ideal, garantida, para restituir ao cabello a sua cor, original preta ou castanha — Preço 10$000, pelo Correio, mais 2$. Deposito geral, á rua 7 de Setembro n. 127, R. Konitz. (C. 726)

ALUGA-SE (independente), um bom quarto bem mobilado; na rua Barão de Guaratiba 27, Cattete. (B 12867) G

ALUGA-SE um quarto com entrada independente, a rapaz ou a casal modesto. Rua Humaytá 282. (B 12848) G

ALUGAM-SE uma sala de frente, mobilada, e um quarto, juntos ou separados, a senhoras sérias ou casal; rua do Cattete, 19. (B 13372) G

ALUGAM-SE bons quartos, com vista ao mar e jardim da Gloria, para rapazes solteiros; ladeira da Gloria n. 37. (B 13369) G

ALUGA-SE em casa de familia, um quarto de frente, sem mobilia, tem bom banheiro; rua do Cattete n. 325. (B 12883) G

ALUGA-SE a casa n. 9 da rua Bento Lisboa 79, tem tres quartos, duas salas, cozinha e quintal; a chave no 81. (B 13532) G

ALUGA-SE a excellente casa da rua Santa Christina n. 23, Cattete; informa-se na mesma. (B 12820) G

EM casa de familia em Botafogo, aluga-se um bom quarto mobilado. Cartas neste jornal, a L. G. (B 13345) G

QUARTO mobilado — Aluga-se em casa de uma senhora, a cavalheiro; r. do Cattete 108, sobrado; tem telephone. (B 13297) G

SALA — Precisa-se de uma sala de frente, mobilada, no Flamengo ou proximidades. E' para cavalheiro de fino trato. Resposta a este jornal, para A. C. (B 12891) G

Leme, Copacabana e Leblon

ALUGA-SE o predio da avenida Atlantica n. 830, com boas accommodações para familia; trata-se com Peixoto & C., r. da Alfandega, 12. (B 13430) H

Saúde, Praia Formosa e Mangue

ALUGAM-SE para tendinha, duas portas; na rua Dr. João Ricardo n. 56. (B 14258) I

ALUGA-SE por 90$ o 1° andar da r. Visconde de Itaúna n. 6, com luz electrica até ás 10 horas. (B 15116) I

ALUGAM-SE salas e quartos, com quintal e frente para a rua, á rua Pedro Americo n. 212; trata-se na mesma. (B 14219) I

ALUGA-SE a casa á rua Dr. Mesquita Junior (Mangue), 21, casa 8, aluguel 70$, tendo dois quartos, sala, luz electrica, etc. (B 12859) I

Catumby, Estacio e Rio Comprido

ALUGA-SE por 120$ a casa assobradada da rua Itapirú n. 39, com 2 salas, 2 quartos, dito para creadas, bom quintal, electricidade e bondes de cem réis á porta; as chaves no largo de Catumby n. 109, onde se trata. (B 13513) J

ALUGA-SE a casa da rua Padre Miguelino n. 25 A, com accommodações para pequena familia de tratamento; tem quarto de banho e está muito limpa; as chaves no n. 25; trata-se na rua S. José, 78, sobrado. (B 15102) J

COMMODO — Aluga-se por 25$; na rua José de Alencar n. 38—Catumby. (B 15184) J

COMMODO — Aluga-se por 25$; na rua José de Alencar n. 38—Catumby. (B 15185) J

Haddock Lobo e Tijuca

ALUGA-SE ou vende-se o predio da rua Aristides Lobo n. 38. Trata-se no mesmo. (B 15198) K

ALUGAM-SE bons aposentos mobilados por 40$, 65$ e 70$, só a cavalheiros respeitaveis; Haddock Lobo, 413. (B 14182) K

ALUGA-SE a casa da r. General Roca n. 78; Fabrica das Chitas, chaves p. f. no 76, das 2 ás 5 horas. (B 10802) K

ALUGAM-SE, com ou sem pensão, arejados quartos; r. Haddock Lobo, 94 e 96, Pensão Assimos. Telephone, 3484, V. (B 15023) K

ALUGA-SE a boa casa da rua General Roca, 81, Fabrica das Chitas, para familia de trat., gaz e elect., jardim e arvores fructiferas, banho quente e frio, etc. (B 13478) K

ALUGA-SE um bom sotão com sala, quarto e corredor, em casa de familia, por 50$; na rua Senador Alencar n. 109. Bonde de S. Luiz Durão. (B 13536) K

ALUGA-SE por 140$ a casa da rua Gratidão, 18 (Muda da Tijuca); as chaves estão no n. 16 e trata-se na r. da Alfandega, 12, Peixoto & C. (B 13490) K

QUARTO — Aluga-se um em casa de um casal sem filhos, com todo o conforto e hygiene, para um ou dois moços que gostem de limpeza, tranquillidade e boa educação. Em rua proxima á de Haddock Lobo e trata-se na rua da Luz n. 42, esquina da de Itapagipe. (B 13428) K

XAROPE
CARDUS BENEDICTUS
ANTI-CATARRAL
GRANADO
BRONCHITE
INFLUENZA
COQUELUCHE
(C 2574)

S. Christovão, Andarahy e Villa Isabel

ALUGA-SE boa casa com dois quartos, duas salas, cozinha, etc., installação electrica e gaz; na rua Dr. Ferreira Pontes n. 28. Trata-se no n. 36. (C 2700) L

ALUGA-SE a casa da rua Conselheiro Thomaz Coelho n. 37; as chaves estão na padaria da esquina de Barão de Mesquita; trata-se na rua do Ouvidor n. 182. (C 3193) L

ALUGA-SE o novo sobrado da rua Pereira de Almeida n. 81, com boas accommodações para familia de tratamento; as chaves estão na carvoaria defronte. Trata-se na rua do Mattoso n. 165. Aluguel 150$000. (B 13557) L

ALUGA-SE por 60$ a casa da rua Matto Grosso, 81 (S. Christovão); trata-se na r. da Alfandega, 12, Peixoto & C. (B 13492) L

ALUGA-SE ou vende-se de preferencia, o grande e confortavel predio, com todas as accommodações para pessoas de tratamento, sito á rua Conde de Leopoldina 159; trata-se na avenida Pedro Ivo 153. (A 29332) [illegible]

ALUGA-SE uma casa a pequena familia modesta, tendo duas salas, dois quartos, cozinha, W. C., tanque e quintal, preço barato e informações na rua de S. Luiz Gonzaga n. 13[illegible] armazem. (B 13427) [illegible]

ALUGA-SE um bom e novo armazem, com 9 portas, esquina, moradia excellente, ponto superior para calçado ou outro ramo; rua Barão de Mesquita, 740. (B 13386) [illegible]

ALUGA-SE o predio n. 807 da rua Barão do Bom Retiro, Andarahy Grande, proprio para pequena familia, todo reformado e com grande chacara; as chaves no mesmo e tratar na rua de S. José n. 106, loja, com o sr. Correa. (B 15182) [illegible]

ALUGA-SE, por 200$, a magnifica casa da r. Pereira Nunes, 107. (B 12783) [illegible]

ALUGA-SE, por 100$, uma casa com 2 salas, 4 quartos, etc., praia de S. Christovão 207; chaves na venda. (B 12788) [illegible]

ALUGA-SE a casa da rua Dr. Maciel n. 85, 3 quartos, 2 salas, quintal. (B 15027) [illegible]

ALUGA-SE por 220$ a magnifica loja da rua de S. Christovão [illegible] quasi esquina do largo do Estacio. (B 15245) [illegible]

RHEUMATISMO
as dôres desapparecem em 5 minutos
LINIMENTO MARINHO
Rua 7 de Setembro, 186.
(C. 1074)

SUBURBIOS

ALUGA-SE por 71$ uma casa grande, em Cascadura, á rua Itaqua[illegible] n. 48. Chaves na mesma rua, 109. (B 13408) [illegible]

ALUGA-SE uma casa, á rua [illegible] Dias da Cruz 640, casa III, Engenho de Dentro. (B 15229) [illegible]

Alfaiataria Barra do Rocio. Elegancia do córte, o acabamento da obra, aviamentos e qualidade das fazendas, NÃO TEM COMPETENCIA.
RUA DA CARIOCA, 58
(C. 3075)

ALUGA-SE por 100$ o armazem da r. S. Luiz Gonzaga, 51, com commodos para familia; trata-se na r. da Alfandega, 12, Peixoto & C. (B 13491) L

AO DEITAR...
Tomae um calix de
Guaranesia
(C. 614)

ALUGA-SE por 90$, na rua Esperança, 57, casa moderna, 4 quartos, luz electrica e gaz; chaves no n. 33. Bonde de S. Januario. (B 13493) L

ALUGA-SE uma boa casa, que se presta para qualquer negocio e com accommodações para familia, proxima ao largo da Cancella, na rua S. Januario, 50; trata-se na rua do Hospicio, 75. (B 12857) L

ALUGA-SE por 70$ mensaes, ou vende-se baratissimo, o predio novo da rua Wergne de Magalhães, 141; as chaves estão na rua Cabuçu', 121, com o sr. Alberto; trata-se na rua da Lapa 59 (sobrado). (B 12830) L

ALUGA-SE, por 86$, a casa da rua Alegria 388, com 2 quartos, 2 salas, despensa, bom quintal, entrada no lado. (B 15087) L

ALUGAM-SE bons e grandes commodos a 20$ e 25$, só a moços. Coronel Cabrita 57, S. Januario. (B 13524) L

O "Medico da Familia"
de BRUCKNER
(Tratado Homoeopatha)
Acha-se á venda:
COELHO BARBOSA & C.
Ourives, 38 e Quitanda, 106.
(C 3082)

ALUGA-SE por 280$ e taxas, o predio de 2 pavimentos com 2 salas, 5 quartos, cópa, despensa, cozinha, tanque, chuveiro, 2 W. C., sendo um no quintal; as chaves na Hygiene; trata-se á rua de Santa Luiza n. 11, Maracanã. (B 12880) L

ALUGA-SE por 60$ ou vende-se a prestações, a casa da rua João Romariz 119 (Ramos), com commodos, luz, agua e grande quintal; chaves no n. 123 e trata-se com Machado, Ourives 69. (B 13431) [illegible]

ALUGA-SE a casa da rua Barbosa da Silva n. 97 (estação do Riachuelo), com duas salas, tres quartos, porão habitavel, centro de terreno; chaves na mesma. (B 12782) [illegible]

ALUGA-SE, por 30$, boa casinha com 2 quartos, 2 salas, despensa, etc., e grande chacara, em suburbio da Leopoldina; tratar, á rua Lopes da Cruz 171, Meyer. (B 15067) [illegible]

ALUGA-SE um capinzal, com 100 por 200, com terreno, proprio para cocheira, na r. Paraná 203 (Encantado); trata-se na Tinturaria Leão, r. 7 de Setembro n. 115, das 3 ás 4. (B 12776) [illegible]

ALUGA-SE, a pessoas decentes, uma casa com 2 quartos, 2 salas, quintal murado, luz, etc., por 45$, á travessa Araujo, 65, Ramos. (B 13017) [illegible]

Catarrho dos pulmões
Cura rapida com o
* PEITORAL MARINHO *
Rua 7 de Setembro, 186.
(C. 1072)

ALUGAM-SE as casas novas á rua Magalhães Couto ns. 151 e 15[illegible] Meyer, com 2 salas, 4 quartos, banheira esmaltada, despensa, cozinha, tanque e grande quintal murado, em terreno de 10 x 40 mts.; preço, 100$; trata-se á r. da Candelaria, 38, sob., com Sampaio. (B 13444) [illegible]

ALUGA-SE o bonito predio assobradado da rua Anna Barbosa, pertinho da estação do Meyer, com boas accommodações para familia de tratamento, grande jardim, luz electrica e gaz; as chaves estão no açougue em frente. (B 12831) [illegible]

ALUGA-SE por 84$000 a casa á rua Guineza, 129, Engenho de Dentro, com espaçosos aposentos, luz electrica e grande quintal. As chaves no n. 127 e trata-se á Avenida Rio Branco n. 171. (C 3213) [illegible]

ALUGA-SE a casa da rua Boa Vista n. 62, Todos os Santos, com boas accommodações para familia regular; trata-se á avenida Rio Branco, 171. (C 3213) [illegible]

Aposentos mobilados: Villa Rio Branco
Avenida Mem de Sá canto Menezes Vieira — A 70$ e 80$ e diaria de 3$000. Telph. 833, Central. (C. 11914)

VENDAS EM LEILÃO

LEILÃO DE PENHORES

Campello & C.

RUA LUIZ DE CAMÕES, 36

Fazem leilão no dia 7 de junho de 1918 das cautelas vencidas, podendo os srs. mutuarios reformal-as ou resgatal-as até a hora de começar o leilão. (C. 3185)

LEILÃO DE PENHORES

EM 6 DE JUNHO

— *M. GOMES & C.* —

Antiga casa HOFFMANN

13, Travessa do Rosario, 13

Das cautelas vencidas, podendo os Srs. mutuarios REFORMAR ou resgatar suas cautelas até a hora de principiar o leilão. (C. 3168)

Implorando a caridade

ANGELA PECORARO, viuva, com 86 annos de edade, completamente céga e paralytica;

ANNA EMILIA ROSA, pobre velhinha, com 70 annos de edade;

AMANCIA, viuva, com 68 annos de edade, quasi céga;

ANNA DO AMARAL, viuva, céga e além disso doente e sem ninguem e mesmo companhia, recolhida a um quarto;

BERNARDINA, 74 annos;

CARLOTA, pobre velhinha sem recursos;

ELVIRA DE CARVALHO, pobre céga e sem amparo da familia;

FRANCISCA DA CONCEIÇÃO BARROS, céga de ambos olhos e aleijada;

ENTREVADA, r. Senhor de Mattosinhos, 34, doente, impossibilitada de trabalhar, tendo duas filhas, sendo uma tuberculosa;

JOÃO DA CRUZ — Menino cégo, paralytico e mudo, sem recursos;

LUIZA, viuva, com oito filhos menores;

SOARES, viuva, velha sem poder trabalhar;

MARIA EUGENIA, pobre velha sem o menor recurso para a sua subsistencia;

SANTOS, viuva, com 68 annos de edade, gravemente doente de molestias incuraveis;

THEREZA, pobre céguinha sem auxilio de ninguem.

VIUVA DE UM JORNALISTA, sem o menor amparo.

Amas seccas e de leite

PRECISA-SE de uma moça para ama secca, paga-se bem, na rua Dito de Dezembro, 167—Villa Isabel. (B 12856) A

Cozinheiros e Cozinheiras

ALUGA-SE uma perfeita cozinheira de forno e fogão, é pessoa de confiança, para casa de familia de tratamento; na rua do Cattete n. 214, sobradinho n. 3. (B 15179) B

ALUGA-SE uma portugueza de toda a confiança, para cozinhar o trivial, para pequena familia; rua Sete de Setembro 51, loja. (B 15161) B

ALUGAM-SE boas cozinheiras e outras honestas e da roça. Pedidos a Agenor Portugal, na estação de Vassouras. (Enviem sellos). (B 13403) B

PRECISA-SE de uma cozinheira e lavadeira, para pequena familia; trata-se á rua Dias da Silva n. 24, (Pedregulho), ou Andradas n. 23. (B 12851) B

PRECISA-SE de cozinheira, que durma no aluguel, na rua Radmacker n. 13 — Muda da Tijuca. (B 13407) B

PRECISA-SE de uma perfeita cozinheira; rua Dr. Maia Lacerda n. 66. (B 15157) B

PRECISA-SE de uma excellente cozinheira, na rua Andrade Pertence n. 28 (Cattete). Escusado será apresentar-se quem não estiver nas condições. (B 15246) B

PRECISA-SE de uma boa cozinheira, para familia de tratamento; rua Uruguay n. 393 — Tijuca. (B 15150) B

Creados e creadas

PRECISA-SE de um creado que seja jardineiro e faça outros serviços; rua do Mattoso n. 96. (B 15201) D

PRECISA-SE de uma creada, branca ou parda clara, nacional ou estrangeira, honesta e afiançada, para serviços domesticos de um casal; rua B. Constant n. 86, das 4 ás 6 da tarde. (B 14246) C

PRECISA uma impregada di etá sola se le offre quarto, comida e 40$000 por mez; S. Dantas 59. (B 13527) D

PRECISA-SE de uma creada portugueza, para casa de familia; para todo o serviço; rua Dr. Dias da Cruz n. 113 — Meyer. (B 12779) C

PRECISA-SE de uma creada de boa conducta, para cozinhar, lavar, engommar e mais serviços domesticos, de um casal sem filhos; dormindo no aluguel; á rua Ibituruna n. 111. (B 15130) B

PRECISA-SE de um copeiro para casa de familia de tratamento, dando fiança de sua conducta. Trata-se á rua Marechal Floriano Peixoto n. 196, das 10 da manhã ás 4 da tarde. (B 13514) C

PRECISA-SE de uma empregada para serviços leves de um casal; rua Livramento n. 72, sobrado—Saúde. (B 13449) C

PRECISA-SE de um empregado ou empregada de boa conducta, para copeirar e arrumar, á rua Assumpção n. 60 — Botafogo. (B 13511) C

PRECISA-SE de um rapaz para serviços de escriptorio; Rosario n. 170, sobrado. (B 12814) C

PRECISA-SE de boas costureiras para blusas; á rua do Riachuelo n. 325. (B 15193) D

PRECISA-SE de uma perfeita corpinheira, na rua 7 de Setembro n. 215. (B 15195) D

PRECISA-SE de uma "nurce" ou meia governante, para tratar e ensinar duas creanças de 5 e 6 annos, que queira ir para o Estado do Rio; trata-se das 10 ás 3 horas, na rua Conde Bomfim n. 132. (B 13388) C

PRECISA-SE de uma boa plumista, á rua Senador Euzebio n. 91, loja. (B 15228) D

PRECISA-SE de canteiros e um encunhador, na pedreira da rua Vera Cruz, em Nictheroy. (B 15078) T

PRECISA-SE de moças, na fabrica de caixas de papelão; rua Tobias Barreto n. 70. (B 12764) D

A "BLENOLINA"

Ainda não encontrou rival na cura positiva da

"Gonorrhéa"

Experimentem um só vidro.

Em todas as pharmacias — Deposito geral: DROGARIA LAMAIGNÈRE — V. SILVA & C. — Rua da Assembléa, 34 — Rio de Janeiro.

(C.2845)

PRECISA-SE de uma menina até 13 annos, para serviços leves; á rua Conde Bomfim n. 111, casa 6. (B 13469) C

PRECISA-SE de uma copeira e arrumadeira, que saiba encerar soalho e não durma fóra, na rua Barão de Itapagipe n. 137. (B 13496) C

PRECISA-SE de uma perfeita copeira, arrumadeira e para mais serviços leves, em casa de pequena familia (que durma em casa); rua Santa Luzia n. 158, sobrado, (praia, perto da Egreja). (B 12841) C

PRECISA-SE de uma creada para um casal, para todo serviço, cozinhando bem; pagu-se 35$000, na r. do Senado n. 326, sobrado. (B 13473) C

PRECISA-SE de um menino de 13 a 14 annos, para serviços leves; rua Senador Dantas n. 93, sob. (B 12811) C

PRECISA-SE de uma empregada, portugueza, moça, para todo serviço de um casal sem filhos; á rua Bolivar 146 — Copacabana. (B 15100) C

PRECISA-SE de uma moça para ajudar os serviços domesticos de um casal sem filhos, na rua Angelica n. 57—Meyer. (B 14217) D

A'S REFEIÇÕES...
Um calix de
Guaranesia
(C. 615)

PRECISA-SE de um rapaz de 12 a 14 annos, de cor branca, para serviços de uma casa de familia; exigem-se boas referencias; rua 7 de Setembro 215, sob. (B 12872) D

COLLETES De senhores a prestações e a dinheiro Mme. Blanche. R. Visconde Itaúna, 130, telep. Norte 2722. Attende a chamados. C. 1446

Empregos diversos

EMPREGADO que quer trabalhar, offerece-se um, esperto, para qualquer serviço á noite, com pequeno ordenado, sendo certo, dá boas informações; escreva para rua Parque n. 10, J. Cardoso — S. Christovão. (B 12882) D

OFFERECE-SE um bom jardineiro e hortelão, afiançado, dorme no aluguel; quem precisar, queira, por favor procurar, á rua Dr. Carmo Netto n. 274. (B 15153) D

PRECISA-SE empalhadores e aprendizes com e sem pratica; rua Santos Lima n. 32—S. Christovão. (B 15217) D

PRECISA-SE de aprendizes para marceneiros, com e sem pratica; rua Santos Lima, 32—S. Christovão. (B 15215) D

PRECISA-SE de uma manguista, e uma ajudante de corpinho; rua Gonçalves Dias, 6, sobrado. (B 15264) D

PRECISA-SE de costureiras, para roupa branca de senhora; dá-se almoço e paga-se bem; rua Riachuelo n. 22, 2° andar. (B 15122) D

PRECISA-SE de um official de serralheiro, que entenda de forja, na rua Marechal Floriano Peixoto n. 57. (B 13353) D

PRECISA-SE de uma lavadeira, engommadeira e mais algum serviço; rua Dr. Sá Freire n. 93, casa 15. (B 12785) C

PRECISA-SE de bordadeiras á machina e á mão; trata-se, na rua General Bento Gonçalves n. 92 — Engenho de Dentro. (B 14245) D

PRECISA-SE de um vendedor de pão, na rua José Bonifacio 182, Padaria S. João, estação de Todos os Santos. (B 12871) D

OMEGA CLUBS

da Cooperativa Esperança

Com 30 sorteios por SEMANA;—Joias, relogios e Ternos sob medida, roupas brancas e muitos outros artigos, tudo com sorteios diarios.

Peçam prospectos e catalogos illustrados. Acceitam-se agentes na capital e no interior.

RUA DOS ANDRADAS, 79, Rio

(C 1935) RICARDO AUGUSTO BIATO

PRECISA-SE moças para uma secção de empalhamento de cadeiras, com e sem pratica; rua Santos Lima, 32 — S. Christovão. (B 15214) D

PRECISA-SE de cadeireiros, para trabalhar a jornal. Fabrica Brasil; rua Santos Lima, 32 — S. Christovão. (B 15216) D

PRECISA-SE de uma empregada, para o serviço de um casal sem filhos, na rua Torres Homem n. 110, casa 4 — Villa Isabel. (B 15180) C

PRECISA-SE de perfeitas ajudantes de chapéos; á rua do Cattete n. 330, loja. (B 15160) D

PRECISA-SE de bons agentes para coroas; dá-se boa commissão, na rua Mariz e Barros n. 369, com Fonseca. (B 15205) D

PRECISA-SE de meninos; á rua da Harmonia n. 94, fabrica de vidros. (B 13457) D

PRECISA-SE de uma empregada, activa e asseiada, para tratar da limpeza e arrumação de uma casa; trata-se á rua Silva Manoel n. 32. (B 12786) C

PARA uma construcção de estrada de ferro, precisa-se de trabalhadores para pá e picareta, cavouqueiros e serradores; pagam-se todas as despesas até o serviço; informações com Costa, das 9 ás 4 da tarde, á r. Buenos Aires 157, sob. (B 13483) D

PRECISA-SE de um pequeno de conducta afiançada e activo, para o commercio, que more perto e seja constante; rua Larga n. 119. (B 12887) D

ESPLENDIDOS APOSENTOS MOBILIADOS

FILIAL DO HOTEL VICTORIA—Diarias 3$000 e 4$000

RUA 13 DE MAIO N. 25 — TELEPHONE, CENTRAL 4793 — DEFRONTE DO THEATRO MUNICIPAL. (C.738)

(144) FOLHETIM DO "CORREIO DA MANHÃ"

Prophecias de cigana

mulher, a que já nos referimos, Pargoin fez signal a esta ultima, que immediatamente se approximou, e disse-lhe:

— Conduza aquella senhora ao seu quarto.

Ao mesmo tempo indicava-lhe com o gesto a condessa.

A mulher voltou-se para esta ultima, e disse-lhe com expressão de [illegible] que não só não era terrivel, mas até mesmo tinha o seu tanto [illegible] quanto de affectuosa:

— Minha senhora; peço-lhe que tenha a bondade de me acompanhar.

A pobre condessa de Verdraine, que desejava agora mais que tudo deixar de ter diante dos olhos aquelles tres bandidos, seguiu a mulher sem hesitação, sem pronunciar uma palavra unica, e sem que mesmo tivesse um qualquer [illegible] mento de terror.

[illegible] seguida foi de novo fechado [illegible] ferrolhado o pesado portão de [illegible]

[illegible] Paula agora estava resignada, [illegible] um rapido momento de reflexão havia traçado no seu espirito a linha de conducta que naquellas tão difficeis circumstancias devia seguir.

Tinha tomado a resolução de não deixar adivinhar de modo algum as angustias que a dominavam, de concentrar em si propria todas as forças a que pudesse fazer appello, e de empregar todos os meios possiveis e imaginaveis, mesmo até a astucia, se tanto fosse necessario, com o fim de resistir ao temeroso perigo que a ameaçava.

Em uma palavra, preparava-se para representar um papel, embora isso estivesse muito fora dos habitos de lealdade, por ella sempre seguidos.

VI

O TORREÃO DO MONGE

Foi para o primeiro andar do torreão que a mulher conduziu a condessa de Verdraine, fazendo-a subir uma escada de pedra em fórma de caracol, que continuava até á parte mais elevada da edificação.

Daquelle primeiro andar tinha sido feito um alojamento com um tal ou qual conforto relativo, que se compunha de um pequeno compartimento que servia de sala de entrada, de um grande e espaçoso quarto de dormir, e de um gabinete de vestir tambem vasto.

— Deve ficar aqui muito bem, minha senhora, disse a mulher, dirigindo-se a Paula, logo depois de haver entrado ali com ella.

— Assim o espero, respondeu a condessa.

A mulher abriu em seguida um armario que havia encostado em uma das paredes, e Paula ficou surprehendida por ver que se achava cheio de roupas.

— Tudo isto lhe pertence, minha senhora, lhe disse a mulher.

— Ah! murmurou a condessa de Verdraine.

E approximando-se um pouco mais, reconheceu que o armario continha, com effeito, não só a roupa que pessoalmente lhe pertencia, como tambem a dos filhos, que havia deixado guardada em malas na herdade das Bergères.

— Fui eu que guardei aqui todas estas coisas, tornou a mulher, sorrindo com ar de satisfação.

— Agradeço muito, murmurou a condessa machinalmente. Como é o seu nome?

— Noemia, uma sua creada, minha senhora.

— Noemia, vejo que tem habitos de ordem, e estou convencida de que havemos de poder entender-nos uma com a outra.

— Ha apenas alguns momentos que a conheço, minha senhora, respondeu a mulher, mas posso desde já affirmar-lhe que é muito grande a sympathia que me inspira, e que hei de procurar servil-a com todo o zelo e solicitude, de que sou capaz. Verá, minha senhora, verá que não ha de ter razão para se queixar de mim.

A condessa de Verdraine olhou fixamente para a sua estranha carcereira, como querendo prescrutar os seus pensamentos intimos, e disse de si para si:

— Quem sabe? talvez sejam sinceras as suas palavras.

As duas mulheres dirigiam-se para o quarto de dormir.

Naquelle momento fez-se ouvir o ruido surdo produzido pelo rodar de uma carruagem.

— São os homens que se vão embora, disse Noemia, que tinha corrido á janella.

E era verdade: os raptores da condessa afastavam-se rapidamente, e o marido de Noemia fechava de novo o grande portão, que rangia sinistramente sobre os enferrujados gonzos.

— Deve necessariamente ter precisão de tomar alguma coisa, minha senhora, tornou a mulher. Vou ver se arranjo alguma coisa que possa dar-lhe para comer.

— Não; posso esperar ainda um pouco mais; falaremos nisso daqui a pouco.

Até aquelle momento a energia da condessa de Verdraine tinha sido sustentada pela grande sobreexcitação de espirito, por que se achava dominada; agora porém a pobre Paula sentiu-se subitamente extenuada, e deixou-se cair já sem forças sobre um sofá.

Em seguida fez signal a Noemia para que se assentasse em face della.

Seguiram-se alguns momentos de silencio. Por fim Paula perguntou:

— Tem tempo para conversar um pouco commigo, Noemia?

— Todo o tempo que quizer, minha senhora, respondeu a mulher.

— Noemia, não sei se me engano, mas devo dizer-lhe que não a julgo má mulher.

— Oh! minha senhora; affirmo-lhe que faço quanto posso para não ser má.

— Mas então... por que razão se encontra aqui?

— Já ha bastante tempo que meu marido e eu estavamos desempregados, e póde crer que não era nada farto o nosso viver... Offereceram-lhe uma boa collocação para ambos nós, e meu marido acceitou. Logo em seguida partimos para aqui, onde nos achamos ha apenas cinco dias, á sua espera, minha senhora.

— Como se chama a pessoa ao serviço do qual se acham aqui, Noemia?

A mulher pareceu ficar profundamente surprehendida com esta pergunta, e respondeu:

— Mas... nós estamos ao seu serviço, minha senhora!

— Sim, ao meu serviço; mas ha uma outra pessoa a quem obedecem?

— Isso ignoro eu, minha senhora: em todo o caso as suas palavras — confesso — dão-me que pensar. A verdade é que poucas coisas tenho visto que Romain só me diz o que entende dever dizer-me.

— Quem é Romain?

— E' meu marido, minha senhora.

— Quem foi que os conduziu aqui?

— Um sujeito que não conheço.

[illegible]

— Julgo que sim; pelo menos [illegible]

[illegible]

Depois de uma breve pausa, a condessa [illegible]

[illegible]

prehendida pelo facto de que Noemia lhe falasse da sra. de Reybole e do conde de Verdraine, tão despreoccupadamente como se ella, condessa de Verdraine, fosse completamente estranha aos factos, a que se referia, e como se nenhum interesse tivesse nelles.

Procurou porém esconder as suas impressões cuidadosamente.

— Por fim o sr. de Reybole, continuou a antiga creada particular, chegou a ter a prova das relações adulteras de sua mulher com o conde de Verdraine. [illegible]

[illegible]

servir, como aliás é desejo meu, nenhuma necessidade tenho de saber o seu nome, minha senhora.

— Agradeço muito essas boas intenções, Noemia. Disse-me ha pouco que foi conduzida para aqui, juntamente com seu marido, para servirem, ou antes para guardarem uma mulher, cujo nome não lhes foi communicado... Quer, ou póde fazer-me saber quaes as recommendações que receberam com respeito a mim?

— Devemos tratal-a com as mais [illegible]

[illegible]

paga, e que por isso tem o direito de exigir que cumpram rigorosamente as suas ordens! Comprehendo que não conheça esse homem, Noemia; mas eu conheço-o... Diga-me, esse homem está aqui neste momento?

— Não, minha senhora.

— Quando deverá chegar?

— Não sei bem; talvez hoje... talvez amanhã...

— Pois bem; que venha... Estou prompta para recebel-o! disse a condessa.

[illegible]

(Continúa)

MUTILADO ILEGIVEL.

MORPHÉA!!! MORPHÉA!!!

O seu tratamento pelo **HANSEOL** Analysado e approvado pela Directoria Geral de Saude Publica

JOAQUIM B. DA SILVA

Attesta que estando soffrendo de Morphéa, com o rosto cheio de caroços do tamanho de uma ameixa, e com dormencia nos pés e nas mãos e com o uso do Elixir e Pilulas "HANSEOL" está quasi radicalmente curado.

O sr. Antonio José de Lima attesta que estando o seu sobrinho José Faustino em estado adeantado de Morphéa, acha-se muito melhor, sómente com a metade do primeiro vidro do "HANSEOL".

Lycurgo Marques da Silva attesta que, estando em estado bastante adeantado de Morphéa, com grande quantidade de caroços em fórma de verrugas, em todo o corpo e dormencia nos pés, pernas e mãos e com uso do "HANSEOL" desappareceram todos estes symptomas.

O sr. José Lino de Campos attesta que seu filho Oscar Lino de Campos, com 17 annos de edade, achava-se atacado de Morphéa, com diversos caroços pretos em formas de verrugas, sobre o nariz e diversas partes do corpo, e só com um vidro do "HANSEOL" desappareceram todos estes symptomas achando-se quasi curado.

IMPORTANTE CARTA

Illmo. sr. pharmaceutico José G. Araujo Porto.

Saudações.

Com grande surpresa para a população acabam de se realizar aqui tres curas de Morphéa, sendo uma em um filho do sr. José Alves da Silveira, com um só vidro do milagroso "HANSEOL", a sra. d. Maria da Luz Vieira de Souza, com dois vidros, e d. Maria de Albuquerque Borborema com tres vidros. São extraordinarios estes casos. Existem aqui diversas pessoas affectadas desta terrivel molestia, e têm adquirido melhoras espantosas com o seu poderoso "HANSEOL".

Póde fazer desta o uso que lhe convier.

De v. s. amg. obr. crd.

Cidonio Mororó.

2º supplente do juiz municipal em exercicio. Cruzeiro do Sul, Alto Juruá, 19-11-917. Acre.

ANTONIO J. PINTO

Attesta que, soffrendo ha mais de cinco annos de uma ferida em um pé, estando dormente toda a parte, usou todos os medicamentos indicados para esse fim, e curou-se com o "Elixir e Pilulas "HANSEOL".

O sr. J. C. Gomes attesta que, com um só vidro de "HANSEOL", obteve grande melhora da terrivel molestia Morphéa, que ha muito tempo soffre, e está com grande esperança de curar-se em pouco tempo.

O sr. Belmiro Dias Porto attesta que sua senhora esteve em estado muito adeantado de Morphéa e ficou curada sómente com dois vidros de "HANSEOL".

O sr. João José Alves Teixeira attesta que estando atacado de Morphéa, ha muitos annos e com o uso de 3 vidros de "HANSEOL" acha-se quasi curado.

Rio Doce, 22 de abril de 1918.

NOTA — Mediante 20$000 a pharmacia Araujo Porto, em Sapé de Ubá, Minas, remette registado pelo correio um vidro para qualquer Estado do Brasil. Cada vidro de pilulas é sufficiente para tratamento durante 33 dias. (C. 3.002)

ALUGA-SE por 110$ a casa da travessa Cerqueira Lima, 35, estação Encantado; trata-se na r. da Alfandega, 12, Peixoto & C. (B 13489) M

ALUGAM-SE sala e quarto, com luz, independente, e mais commodidades; rua D. Alice, 67 A, E. do ...a. (B 13458) M

ALUGA-SE o predio da rua 24 de Maio n. 222, com cinco quartos, jardim e varanda; as chaves no ...o e tratar á rua de S. José 35. (B 12862) E

...casa de um senhor só, aluga-se a casal sem filhos (prefere meia edade), um bom quarto, com ...to á casa toda; ver e tratar só domingos, até 10 horas; rua Dr. ...lio da Luz n. 36 — Meyer. (B 13440) M

Compra e venda de predios e terrenos

TERRENOS

TERRENOS em Olaria;
TERRENOS na Penha;
TERRENOS na Villa Luzitania;
TERRENOS em Braz de Pinna;
TERRENOS em Cordovil;
TERRENOS em Lucas;
TERRENOS em Vigario Geral;
TERRENOS planos e seccos;
TERRENOS com agua e luz;
TERRENOS altos;
TERRENOS livres de enchentes;
TERRENOS para edificar;
TERRENOS para chacaras;
TERRENOS para hortas;
TERRENOS para capinzaes;
TERRENOS para plantações;
TERRENOS para todo preço;
TERRENOS em lotes;
TERRENOS em grandes areas;
TERRENOS em ruas acceitas;
TERRENOS livres de onus;
TERRENOS em prestações;
TERRENOS a dinheiro;
TERRENOS a 200$000 o lote;
TERRENOS a 5$700 por mez;
TERRENOS da Companhia Territorial;

EMFIM:
TERRENOS... TERRENOS... TERRENOS...
com
JOSE' MILLIET
Rua da Assembléa, 123, sobrado. Telephone Central 2351.
Peçam prospectos e plantas.
(C. 1650).

BOA occasião — Vende-se um bom predio, á rua S. Leopoldo n. 362, esquina Pinto de Azevedo. Preço 16 contos; o inquilino dá licença para ver. Trata-se com o sr. Ramos; rua S. Leopoldo n. 27. (B 14262) N

COMPRA-SE predio até o valor de 60:000$000, em logar de 1ª cathegoria, dando uma renda liquida de 8 %. Trata-se com o comprador á rua 7 de Setembro, 130 (B. 13360) N

COMPRAM-SE casas mobiladas e moveis avulsos, paga-se bem; chamados pelo teleph. Central 1200, "Casa Carlos", rua Evaristo da Veiga n. 19. (A 28066) S

CASA NOVA — Vende-se uma, por 13:500$, ainda não habitada, com jardim na frente e quintal, tres quartos, duas salas e mais dependencias. Para ver e tratar, na rua Diamantina n. 103, estação do Riachuelo. (B 13350) N

COMPRA-SE, para pequena familia de tratamento, até 25 contos, um predio assobradado, com jardim na frente e regular terreno nos fundos. Cartas á caixa do correio 529. Que não diste da cidade mais de 15 minutos. (B 15102) N

COMPRA-SE uma casa, embora chalet, perto de bondes, até quatro contos. Trata-se na rua Alegre n. 31. (B 13393) N

COMPRAM-SE predios, na rua dos Andradas n. 8, loja, com Michael. (B 14247) N

PREDIOS E TERRENOS á venda:
...:000$, em Catumby, com 2 salas, 3 quartos, etc., jardim e quintal;
...:000$, em S. Christovão, com 2 salas, 3 quartos, etc., em rua de bonde;
...:000$, na rua do Senado, com 2 salas, 2 quartos, etc., bom quintal;
...:000$, na cidade Nova, moderno, com 2 salas, 3 quartos, etc.;
...:000$, no Andarahy, com 2 salas, 3 quartos, etc., jardim e quintal;
...:000$, no Riachuelo, com 2 salas, 4 quartos, etc., jardim e quintal;
...:000$, em Catumby, loja e sobrado, rende 2:400$ mensaes;
...:000$, em Botafogo, com 3 salas, 3 quartos, etc.;
...:000$, em Ipanema, com 2 salas, 4 quartos, etc., bom terreno;
...000$, em S. Christovão, boa vivenda em centro de grande terreno;
...:000$, em Copacabana, com 2 salas, 3 quartos, etc.
E os terrenos, preços de occasião: No Andarahy, 13 por 56; Villa Isabel, 11 por 70; S. Francisco Xavier, 15 por 56; Jockey Club, 10 por 50; Engenho Novo, 11 por 50; Meyer, 17 por 40; Todos os Santos, 11 por 60; Engenho de Dentro, 20 por 60, com barracão.
E muitos outros predios e terrenos; fazem-se hypothecas a juros modicos. Com J. Pinto, rua do Rosario, 142, sobrado. (C. 3083)

12:000$ — Fazendeiro, empresta sob hypotheca predio nesta cidade. Os juros serão baratos, e o negocio é directo com o capitalista. Propostas á caixa postal 1725. (B 13407) S

15:000$ — Vende-se a casa da rua de S. João, 25. Rocha; Trata-se na mesma. (B 14122)

TERRENO — Vende-se 12 x 50; á rua Barata Ribeiro. Trata-se á rua Ipanema n. 77 ou r. Buenos Aires 12, 1º andar. (B 13424) N

VENDE-SE por 14:000$, um predio, com 4 quartos, (sendo um fóra), e grande chacara, no Meyer, rua calçada, r. Medina, 42, e um terreno em Villa Isabel, 15x40, tem agua, esgoto, telha e pedra. (B 13466) N

Dôr uma só fricção de LINIMENTO MARINHO desapparece. Rua 7 de Setembro, 186. (C. 1070)

VENDE-SE uma casa nova, com 2 quartos, 2 salas e porão habitavel, na rua Marechal Aguiar, 65, e um terreno na estação do Meyer, na rua Lia Barbosa; trata-se na avenida Passos, 96, com o proprietario. (B 12850) N

VENDE-SE uma casa á rua Lopo Saraiva, 160, Jacarepaguá, com bonde á porta, bom pomar, tendo agua e luz; trata-se na mesma casa. (B 12840) N

VENDE-SE por 2:600$ uma casa de pedra e tijolo, com 3 janellas, rua Marechal Argollo, 15, Marangá, ...pellas de frente, ao centro de grande terreno cultivado de chacara, na ... (B 13518) N

VENDE-SE em Campo Grande, uma chacara com 2 casas, medindo o terreno 2.500 metros quadrados; serve tambem para uma avenida e frente a duas ruas, á rua Angelica, 55, onde se trata, Campo Grande. (B 12835) N

VENDE-SE por 12 contos, em Santa Thereza, o predio n. 15, da travessa Santa Christina; póde ser examinado; tratar com o sr. Moraes, rua Assembléa 117, 1º andar. (B. 13515) N

VENDE-SE ou aluga-se com contrato o bom predio da rua Senador Furtado, com 3 quartos, 2 salas, cozinha, jardim ao lado, etc.; trata-se rua Souza Franco, 417, Villa Isabel, com o sr. J. Silva. (B 13464) N

VENDE-SE uma pequena chacara com uma casa nova ao centro; p. 4:000$, na rua Honorina, 16, praça Secca, Jacarepaguá. (B 12812) N

VENDEM-SE 2 predios para negocio, frente de cantaria, tem commodos para moradia, armazem e açougue, tem todos os utensilios para negocio e um cofre prova de fogo no armazem, um, 10 de a. por 0m,85 de l; faz-se negocio juntos ou separados; trata-se á rua Monteiro da Luz, 137, Encantado. (B 13446) N

VENDE-SE por 11 contos, pequeno predio á r. Delphim, Botafogo; informa-se e trata-se á r. do Hospicio, 198. (B 12876) N

DINHEIRO para hypothecas de 8 % a 12 % ao anno e outros emprestimos; com J. PINTO. Rosario, 142, sob. Tel. 2969 Norte. (C. 757)

VENDE-SE uma casa á rua Prudente de Moraes, em Quintino Bocayuva; cartas á caixa postal n. 1604. (B 13442)

VENDE-SE á r. Capitão Salomão, por 18 contos, confortavel predio, com 2 pavimentos; trata-se á r. Hospicio, 198. (B 12876) N

VENDE-SE por 45 contos, confortavel predio á praça Serzedello Corrêa, Copacabana; trata-se á rua Hospicio, 198. (B 12876) N

VENDE-SE por 15 contos, em Villa Isabel, rua Souza Franco, um bom predio; trata-se com o sr. Moraes, r. Assembléa, 117, 1º andar. (B. 13516) N

VENDEM-SE por 12 contos, os predios da r. Santo Amaro, 160 e Cassiano, 52; trata-se á r. Hospicio, 198. (B 12876) N

VENDEM-SE os predios da rua Barão de Mesquita, 442 e Araujo Lima, 8 e 10; trata-se á r. Buenos Aires, 198. (B 12876) N

VENDEM-SE á r. Alliança, urgente, 2 lotes de terreno, de 20x51 e 11x51; informa-se e trata-se á rua Hospicio, 198. (B 12876) N

VENDE-SE o predio e chacara da rua Petropolis n. 1, Santa Thereza; ver e tratar no mesmo, das 10 ás 16. (B. 15210) N

VENDE-SE á r. Toneleros, um terreno de 15 ms., e fundos até as vertentes; informa-se e trata-se á r. Hospicio, 198. (B 12876) N

VENDEM-SE duas casas em frente á estação Quintino Bocayuva, construcção moderna; trata-se com o proprio, na rua da Republica, 16. (B 12870) N

SITIOS E FAZENDAS, compra, venda e arrendamento, com J. PINTO, que tem sempre compradores e bons negocios. Rua do Rosario n. 142, sob., Telephone 2969 N. (C. 2472)

VENDE-SE um bom predio na rua S. Januario n. 266; trata-se na rua da Lapa n. 22, sob., a chave está por favor, no n. 254. (B 13366) N

VENDEM-SE na rua Alliança (Laranjeiras) 2 magnificos terrenos, um com 20 ms. de frente por 52 de fundos, e outro com 11 por 51; tratar com o sr. Ribeiro, av. Rio Branco 112, casa Hugo Brill. (B 13133) N

VENDE-SE, 50 contos, predio á rua Voluntarios da Patria 213; trata-se com o proprietario á avenida Central 137, sala 34, 2º andar, das 2 ás 3. (B 15042) N

VENDEM-SE terras em S. Paulo, ou acceita-se socio para exploral-as; lotes de 1.000 alqueires e mais; com o sr. Torres, rua Candelaria n. 106, 1º andar. Informa-se por carta; mande sello para resposta. (B 15007) N

VENDE-SE, no Engenho Novo, um grande terreno, 32 x 53, em tres lotes ou total, esquina, rua Augusto Nunes n. 2; trata-se com o sr. Jorges, rua do Riachuelo n. 187. (B 13276) N

VENDE-SE, no Engenho Novo, o predio com 8 x 32 da r. Marquês de Leão n. 13; trata-se com o sr. Jorge, rua do Riachuelo n. 187. (B 13275) N

VENDEM-SE quatro casas, ns. 113 e 1-113 da rua Sara, no morro do Pinto; trata-se com a proprietaria na mesma rua, 105. (B 13204) N

COMPRE o seu terreno onde quizer e de quem quizer. Porem, se escolher a zona da Leopoldina, a que mais se tem desenvolvido, tome cuidado e siga o nosso conselho:
ANTES DE COMPRAR, venha ao nosso escriptorio, para conhecer o que temos e para certificar-se das garantias que offerecemos!
NINGUEM PODE vender pelos nossos preços e ninguem póde offerecer um terreno egual aos nossos.
Lotes desde 200$000, em prestações desde 5$700.
Companhia Territorial do Rio de Janeiro — Secção Commercial:
JOSE' MILLIET
Rua da Assembléa, 123, 1º andar. Telephone Central 2351. (C. 1919)

VENDEM-SE 2 casas pequenas, por 1:700$, rua Flausina 28, estação de Inharajá. (B 12777) N

VENDE-SE por 65 contos, lindo palacete á r. Dias da Rocha, em Copacabana; trata-se á r. Hospicio, 198. (B 12876) N

Tuberculose
SUA CURA
Molestias do peito, emmagrecimento, cores pallidas, dores nas costas e no peito, tosse convulsa; aconselhamos o uso do poderoso tonico nutritivo, o VANADIOL.
Uma colher de sopa equivale a 6 ovos frescos, ou a um bife de meio kilo de carne.
O VANADIOL é considerado pelos medicos, o mais energico tonico-reconstituinte. E' diariamente aconselhado para as senhoras enfraquecidas. Moças anemicas e rachiticas. Para os velhos fracos e impotentes. Para as creanças pallidas e magrinhas. Em todos os casos de neurasthenia. Esgotamento nervoso, fraqueza muscular. Emmagrecimento, tuberculose e nas molestias debilitantes. Engorda 2 kilos por mez.
Nas pharmacias e drogarias. Drogaria J. M. Pacheco; rua dos Andradas. (B 15283)

VENDE-SE um solido e novo predio de sobrado, á rua Vinte Quatro de Maio; informa-se com Vianna, rua do Rosario, 115, loja. (B 12852) N

VENDE-SE por 15:000$ ou pela melhor offerta uma casa, á rua de Santa Christina (Cattete), com 5 quartos, 2 salas, terraço, quintal, etc.; trata-se á rua Gonçalves Dias, 36. (B 13114) N

VENDEM-SE varios predios bem localizados, para renda e morada propria, terrenos, sitios e fazendas; compra, vende e hypotheca, com J. Pinto, á rua do Rosario 142, sobrado. T. 2969. N. (C. 758) N

LINIMENTO MARINHO preparação de resinas e essencias do Oriente, cura qualquer dôr em 5 minutos-R. 7 de Setembro 186 (C. 1071)

VENDEM-SE 2 esplendidos predios com porão de 1m,50 de altura, portados de cantaria, jardim e gradil de ferro na frente, construcção de 1ª ordem, installação completa de aguas, esgotos e luz electrica, terrenos murados, e mais terrenos com cerca nos fundos, bons para chacara, tendo 2 quartos, 2 salas, cozinha e mais as dependencias auxiliares, tudo grande, e por 9:500$ (metade do custo), estão alugados e situados a 5 minutos da estação componente da Penha, Estrada de F. Leopoldina; trata-se com urgencia, á rua Senhor de Mattosinhos n. 141 (Detenção). (B 15066) N

VIAS URINARIAS
Syphilis, molestias venereas e da pelle. Gabinete Electrotherapico do **Dr. Belmiro Valverde**
Docente da Faculdade e da Academia de Medicina
Tratamento rapido e garantido dos estreitamentos da uretra, gonorrhéas, cystites, hydroceles e hemorroidas. Exame directo da bexiga e uretra por apparelhos proprios.
Consultorio: Largo da Carioca, 10, de 1 ás 5. Teleph. 209, Central. (C. 715)

VENDE-SE uma casa na rua Flack n. 148, estação do Riachuelo, com commodos para regular familia e porão habitavel, com grande terreno, trata-se na mesma. (B 12472) N

VENDE-SE um terreno com 7x22, á rua Professor Gabizo 275, quasi esquina de Mariz e Barros; trata-se no Boulevard S. Christovão 90, com o sr. Thomaz. (B. 13452) N

VENDE-SE uma boa casa na rua General Bruce 251, S. Christovão. (B 15163) N

VENDE-SE uma chacara e casa com 3 quartos, 2 salas, cozinha, tendo grande fartura d'agua e illuminada a electricidade. Preço: réis 9:500$000. Rua Emilia n. 186, Jacarépaguá. (B 15188) N

VENDE-SE um barracão (feitio chalet), todo de pinho de Riga, coberto de telhas francezas, tendo 3 quartos, 2 salas, cozinha de tijolos, W. C., agua com fartura e regular terreno, todo plantado e cercado, situado no ponto mais saudavel da estação da Piedade, á r. Alfredo Reis n. 36 (5 minutos do trem e 2 do bonde); trata-se no local. Preço, 3:300$000. (B 15261) N

VENDE-SE um terreno com 16 por 50 de fundos, á rua Boa Vista n. 82 A, estação Quintino Bocayuva e trata-se com o sr. Faria, á rua da Republica n. 8, na mesma estação. (B 12622) N

VENDE-SE um bom predio novo, de bom tamanho, por 8 contos, na rua Dr. Rego Barros n. 61; trata-se na rua da Alfandega n. 332. (B 13551) N

NÃO FAÇA confusão. Quer comprar um terreno por pouco dinheiro, em prestações diminutas, sem sacrificio e tendo a certeza de fazer um bom negocio?
NÃO COMPRE sem primeiro ver o que temos e saber dos seus preços. Visite o nosso escriptorio, ou peça plantas e prospectos.
Companhia Territorial do Rio de Janeiro — Secção Commercial:
JOSE' MILLIET
Rua da Assembléa, 123, 1º andar. Telephone, Central 2351. (C. 1018)

VENDAS DIVERSAS

VENDEM-SE bicycletes usadas desde 50$000, para homem, senhora e creanças. Grande "stock" de accessorios para todas as marcas de bicyclettes e motocyclettes. Pneumaticos atalão 26X1 1/2 ou 26X1 3/8. Preço de reclame 10$000. Camaras de ar inglezas a 6$500, idem Michelin a 9$500, e todos outros artigos pelo menor preço. Bicyclettes novas para creança desde 180$000. Ricardo Silva & C. Cattete 199. Tel. C. 833. (C. 2270)

VENDEM-SE gatos "Persa" e "Angorá"; rua Capitão Salomão n. 38, casa I, Botafogo. (B 13371) O

VENDEM-SE diversos moveis em perfeito estado, podendo ser vistos; rua Dr. Maciel 80, A, São Christovão. (B 15194) O

VENDEM-SE pianos de 300$ a 1:000$; afinam-se e compram-se em qualquer condições; rua General Caldwell n. 162, Telephone 4053, N. (B 10832) O

VENDE-SE um bonito piano Pleyel perfeito, quasi novo, baratissimo, de particular; avenida Passos 30, loja de electricidade. (B 13530) O

VENDE-SE uma amassadeira para padarias e motor — 1 bomba com motor; praça da Republica 195, lado da Estrada. (B 15241) O

VENDE-SE um motocyclo 3 H. P., Grifon, 180$; praça da Republica, 195. (B 15242) O

VENDEM-SE 1 laminador para ourives, 1 motor 10 H. P., 1 tupia, 1 machina universal de carpinteiro. Praça da Republica 195 e 199, lado Estrada. (B 15240) O

VENDE-SE um rico dormitorio, estylo original, a preço razoavel. Rua Frei Caneca n. 237, sob. (B. 15075) S

VENDEM-SE 2 cavallos de sella, boa estampa, 1 arreiado, cocheira S. Mendes & Comp., rua Haddock Lobo 122, Telephone Villa 437. (B 12761) O

VENDEM-SE ternos de casemira fina, de paletot sacco e frack, por 30$, 40$, 50$. Liquidação, rua S. Luiz Gonzaga n. 132. (B 15012) O

VENDE-SE uma boa copa e balcão de marmore, mesas para botequim e cadeiras, por preço barato, para desoccupar logar; na rua Vinte e Quatro de Maio 505. (B 14218) O

VENDE-SE um automovel n. 1745, boa marca, na garage Cascata, avenida Gomes Freire n. 143. (B 12728) O

VENDE-SE um bom piano de Bluthner com pouco uso; na rua 7 de Setembro 215, Pendula Fluminense. (B 15113) O

VENDEM-SE e compram-se moveis usados, mobiliarios completos de casa de familia e moveis avulsos de qualquer especie, paga-se bem. R. Senhor dos Passos 4, loja, T. 816, Norte. (B 14233) S

VENDE-SE um bom salão de barbeiro, fazendo bom negocio, ou admitte-se um socio, para o qual será muito vantajoso o negocio; o motivo disto explicar-se-á — pretendente; rua do Cattete n. 130. (B 15145) O

VENDE-SE uma carpintaria e marcenaria, com boas machinas; em S. Christovão, fazendo bom negocio, motivo do dono não poder estar á testa; trata-se á rua Theophilo Ottoni, 38, sr. Brito. (B 12844) O

VENDE-SE uma machina de costura "Singer", com 5 gavetas, moderna, quasi nova, com todos os accessorios; para ver e tratar todos os dias até ao meio-dia, rua Jockey-Club, 239, casa 2. (B 17163) O

VENDE-SE um optimo piano francez, na rua do Riachuelo, 425, perto de Frei Caneca. (B 12826) O

VENDE-SE um bom salão de barbeiro, licenciado, bem situado, boa freguezia, á avenida Salvador de Sá, 70, o motivo é o dono não ser da arte. (B 13517) O

VENDE-SE um app. photographico Kodak, 13 X 18, sem uso, para chapas; — Had. Lobo, 315, das 4 ás 6 horas. (B 10801) O

VENDE-SE tulipas de phantasia, de 900 réis, 1$000, 1$100, 1$200, 1$300, 1$500, 1$800, 2$ e 2$500. — CASA BERTHOLDO — Theophilo Ottoni 90. (C. 735) O

VENDE-SE abat-jours de seda de todos os tamanhos por preços de liquidação. — CASA BERTHOLDO — Theophilo Ottoni n. 90. (C. 735) O

VENDEM-SE lampadas 1/2 Watt, de 50 velas a 3$500, Casa Bertholdo. Agora rua Theophilo Ottoni, 90. (C. 735)

VENDEM-SE lampadas G. Edison até 32 velas, de 1$800 por 1$600. Casa Bertholdo, Rua Theophilo Ottoni n. 90. (C. 735) O

TRASPASSES

TRASPASSA-SE uma quitanda livre e desembaraçada, com bons commodos para familia; na rua Visconde Sapucahy n. 46. (B 12880) P

Achados e perdidos

CAMPELLO & C.ª, rua Luiz de Camões n. 36. Perdeu-se a cautela n. 110.597, desta casa. (B 12828) Q

HENRY & Armando; rua Luiz de Camões ns. 45 e 47. Perdeu-se a cautela n. 218.227, desta casa. (B 15070) Q

JOSE' CAHEN; rua Silva Jardim n. 3. Perdeu-se a cautela de n. 137922, desta casa. (B 12833) Q

JOSE' CAHEN; rua Silva Jardim n. 3. Perdeu-se a cautela de n. 146.512, desta casa. (B 13494) Q

PERDEU-SE a cautela n. 2.161 da casa Del Vecchio & C.ª, rua 7 de Setembro n. 207. Estão dadas as providencias. (B 15071) Q

R. CERQUEIRA; 54, rua Luiz de Camões, 54. Perdeu-se a cautela desta casa de n. 80.174. (B 13390) Q

DIVERSOS

ANTES de comprar oleo de linhaça e alvaiade de zinco, veja a qualidade e o preço, á rua Theophilo Ottoni n. 30, o maior e melhor stock desse artigo, no Rio—Mathias & Comp. (B 11401) S

ANTES de comprar o remedio aconselhado, saiba o preço, na Drogaria André; 7 de Setembro 39. (C. 737) S

ARTIGOS estylo japonez, o que ha de mais chic e moderno; como sejam cortinas transparentes, biombos, esteiras, stores, tapetes, passadeiras, etc., e tudo emfim que se diz de gosto, só na grande fabrica, á praça da Republica n. 61. (A 20708) S

ALAMBIQUE — Vende-se um de 5 litros; rua Dr. Carmo Netto n. 38. (B 14222) O

AVISO — Aron Sauberman, alfaiate, da rua Benedicto Hippolyto, 28, avisa a seus freguezes que mudou-se para a praça 11 de Junho n. 154. (B 14269) S

Manifestações SYPHILITICAS
O sr. Arthur C. de Freitas, residente em Rio Largo — ALAGOAS — declara em carta de 17 de maio de 1913, que curou-se com o *ELIXIR DE NOGUEIRA*, do Phco. Chco. João da Silva Silveira. (C. 401)

AGULHAS para machinas Singer, "Familia", só no armarinho da rua Luiz de Camões n. 18. (B 11257) S

A PRESTAÇÕES — Elegantes colletes, cintas e porta-seios; mme. Blanch; rua Visc. Itauna 139. Tel. Norte, 2722. Attende a chamados. (B 14127) S

A RIFA de uma pistola Bayarde, que devia extrair-se em 31 do corrente, fica transferida para o dia 15 de junho. (B 13451) S

AFINAÇÃO e tudo com relação a piano; toque para o Café Guarany. Tel. 4191, Central. (B 10834) S

A PRESTAÇÕES — Ternos sob medida, entregam-se na 1ª prestação; rua Senhor dos Passos 50, sobrado, esquina da av. Passos. (B 15252) S

IMPOTENCIA
Esterilidade, Neurasthenia, Insomnias, Espermatorrhéa.
Cura certa, radical e rapida no Gabinete Electrotherapico do **Dr. R. Neves da Silva**
LARGO DA CARIOCA 10
Consultas de 1 ás 5
(C. 716)

BOTAS para senhora, grande quantidade em saldo, muito barato; travessa do Rosario 9. (B 12536) S

COMPRAM-SE moveis usados, pagam-se bem; attende chamados. Tel. N. 1128; rua Senador Euzebio n. 30. (B 12884) O

CORDOARIA Santa Anna, em Leitão da Cunha, E. do Rio. Emprega só fibras de Piteira, para cordas e cabos, e fios proprios para xarque, e fardos de fazendas. (C 538)

COMPRA-SE e dá-se dinheiro sob hypothecas de predios bem localizados; informações detalhadas á caixa postal 430. (A 28488) S

CARTOMANTE D. Maria Emilia, a celebre e 1ª do Brasil e Portugal, consagrada pelo povo como a mais perita; confiança em seus trabalhos, que desafia as que se dizem em sciencias occultas e mediums clarividentes; ás Exmas. familias do interior e fóra da cidade, consulta por carta sem a presença das pessoas; unica neste genero, maxima seriedade e rigoroso sigillo. Consultas em sua residencia, á rua da Conceição n. 87, sobrado, proximo ás barcas, em Nictheroy. Correspondencia e informações, á caixa do correio 1688, Rio de Janeiro. (B 13370) Y

COMPRA-SE uma escada com 12 degráos; á rua Dr. Carmo Netto n. 274. (B 15152) S

CONSTIPAÇÕES Tome PEITORAL MARINHO Rua 7 de Setembro, 186. (C. 1071)

COMPRAM-SE moveis, louças, espelhos e qualquer objecto, paga-se bem; rua do Hospicio 170. (B 15142) S

COMPRAM-SE moveis usados; paga-se bem; rua Visconde Itauna n. 157. (28898) S

CARTOMANTE cearense, somnambula; faz fortes trabalhos, chega ao impossivel; vira o mal contra quem o fez; á rua Marechal Deodoro 114—Nictheroy. (A 28748) S

CHAPÉOS — Ultimos modelos em seda, velludo, a 12$, 15$, 18$; tinjem-se palhas e plumas; á rua da Carioca n. 13; acceitam-se alumnas. (A 29897) S

COMPRAM-SE roupas usadas, de homem e talheres; attende-se a chamados; rua da Carioca n. 29. (A 29488) S

CARTÕES DE VISITAS impressos, cento **2$000**. Oscar N. Soares. Ourives, 60. (B 11596)

CHAPÉOS chics em pennas, feltros, etc., só no Au Paradis e Maison Muguet, que mais vantagem offerece ao comprador. Formas de tagal, a 12$; r. Sete de Setembro 191 e 193. Tel. C. 4287. (B 10194) S

COMPRAM-SE joias velhas ou novas de boa procedencia; pagam-se bem, na Joalheria Valentim; rua Gonçalves Dias 37. Acceitam-se chamados. Tel. 994, Central. (B 13093) S

Cabellos brancos
FRISOLINA — Preparado ideal. Tonifica os cabellos, restitue a sua côr primitiva, ondula e extingue a caspa completamente, não mancha a pelle, nem é nocivo.
Preço, 3$; pelo Correio, 5$.
Encontra-se em todas as casas de perfumarias. Depositario: Casa "A Noiva" — Rua Rodrigo Silva 36. (C. 1296)

CAUTELAS — Pianos em penhor, compram-se, pagam-se bem. Cartas com detalhes, para A. M., caixa postal 1971. (B 12895) O

COMPRAM-SE pianos em todo estado e qualquer fabricante, mesmo no interior; pagam-se bem; mandar cartas com fabricante e preço para A. M., caixa postal 1971. (B 12896) S

COMPRA-SE um violino 3/4, em bom estado; Frei Caneca 340. (B 12813) S

CONHEÇA O INVISIVEL — Estude o que não está á vista de todos, o que está occulto, no mundo dos espiritos, dos elementaes e dos deuses. Existe um meio facil e pratico de possuir a faculdade extraordinaria de ver, examinar e estudar as coisas pertencentes aos mundos superiores, e desse modo póde-se conhecer o que está occulto aos olhos dos profanos; póde-se saber o que se passa á distancia, no proprio momento, ou o que se passou já, tempos atraz. Chama-se essa faculdade "Clarividencia" e será facil adquiril-a lendo o livro do Professor Aristoteles Italia, intitulado "Tratado de Clarividencia", a unica obra completa existente em nossa lingua. Um volume brochado custa apenas 3$; cartonado, 3$500; encad. 4$000; sem augmentar o preço pelo Correio. Vende-se em todas as boas livrarias e no editor: Casa Torres, rua Candelaria, 106, 1º andar—Rio. (B 15006) S

GONORRHE'AS
cura infallivel em 3 dias, sem ardor, usando "Gonorrhol". Garante-se a cura completa com um só frasco. Vidro, 3$000, pelo Correio 5$500. Deposito geral: Pharmacia Tavares, praça Tiradentes, 62 — Rio de Janeiro. (C. 741)

COMPRAM-SE roupas usadas, de homem, paga-se bem. Attende a chamados pelo telephone Central, 4305. (B 15013) S

DINHEIRO — Empresta-se rapidamente a officiaes do Exercito, reformados da Brigada Policial, Corpo de Bombeiros, funccionarios publicos em geral, empregados da Alfandega, Telegraphos e Correio Geral; a praso longo; rua Sete de Setembro 44, 1º andar, sala 4, das 12 ás 5, todos os dias. (B 11896) S

DINHEIRO rapido sob hypothecas, juros razoaveis; rua Buenos Aires 198, armazem. (A 28480) S

DINHEIRO a juros modicos, á r. Carioca n. 41, sob., Maia & Balthazar. (B 12819) S

EMPRESTA-SE dinheiro sob moveis, na rua Carioca n. 41, sob., Maia & Balthazar. (B 12818) S

ENJÔOS DE MAR — Evitam-se e curam-se com a Baccharina mentholada A' venda á rua 1º de Março n. 10 — Alfredo de Carvalho & C.ª. Vidro 3$000. (C 1702) S

EDUARDO Monteiro de Carvalho, por meio desta publicação, pede ao sr. Antonio de Almeida Ramos, dizer onde está residindo, para tratar de negocios. (B 13403) S

ESCRIPTORIO allemão — Rapaz brasileiro, ex-estudante, deseja trabalhar gratuitamente em escriptorio de casa allemã, para praticar. Cartas por favor, á C. A. S., rua Valença 15, Catumby. (B 13520) S

EMPRESTIMOS — Fazem-se sob hypothecas de predios, inventarios, promissorias, etc. Compram-se e vendem-se predios; com B. Souza, á rua do Rosario, 148, 1º andar. Tel. Norte 5231. (B 13417) S

FAZEM-SE vestidos com perfeição e brevidade, de 5$000 para cima; attende-se a chamados para qualquer costura; acceitam-se encommendas do interior; rua dos Arcos 21, quarto n. 28. (B 15251) S

GALLINHAS de raças finas, cachorrinhos de luxo, chocadeiras, caixas para ovos, material de avicultura, vendem-se a preços reduzidos, e com garantias, na rua 7 de Setembro n. 3 — Cooperativa. (B 14263) O

HYPOTHECAS — A' juros de 8 % á 12 % ao anno; outros emprestimos garantidos; com J. Pinto, Rosario, 142, sobrado. Tel. 2969 Norte. (C. 759)

HYPOTHECAS de predios, a juros desde 8 % ao anno, fazem-se, mesmo precisando obras ou pagar impostos; heranças, inventarios, etc. Compram-se predios, sitios e fazendas; trata-se com o sr. A. P. de Moraes; rua Assembléa n. 117, 1º and. (B 12101) S

LIVROS novos, electricidade, para engenheiros e estudantes, mathematica e artilheria, vendem-se na rua General Roca n. 81, até 10 horas. (B 13479) O

MANEQUIM mecanico — Compra-se um em 2ª mão. Tel. Norte, 5441. (B 12881) S

MOLESTIAS DOS CÃES — Veterinario especialista, Cardoso Junior, do Instituto Pasteur. Consultas das 3 ás 4 horas; rua do Hospicio n. 114. Teleph. 1958, Norte. (B 10207) S

MME. Vaguimar, participa a suas amiguinhas que móra á rua Haddock Lobo n. 96, sobrado, continuando com as suas costuras brancas e de vestidos. (B 14243) S

MACHINAS de escrever e calcular — Officina mecanica de concertos, limpeza, nickelagem e reforma, com perfeição; r. da Alfandega 137. Tel. Norte 3450 — E. Magalhães. (B 12150) S

MME. Antonietta — Modista de longa pratica, faz e reforma qualquer vestido, com perfeição e rapidez. Ponto á jour e picot. Cattete 341, loja. Tel. Sul 2612. (B 10565) S

MOVEIS usados — Compram-se mobiliarios completos, avulsos, pianos, cortinas, metaes e antiguidades. E. Ribeiro; r. Senador Dantas 45. Tel. 5255. Cent. (B 13138) S

MOVEIS — Compram-se escriptorios e de familia, tapetes, cortinas, pinturas e pianos, louças e encaixotam-se para mudança; á rua da Alfandega 124, J. J. Martins. (B 14068) S

MME. OLGA — Alta cartomante, faz com que os amantes e os esposos se entreguem de corpo e alma e faz todo e qualquer trabalho, sendo os mesmos garantidos. Consultas 5$000 e tem um breve com o qual se obtem tudo que se desejar, e cura neurasthenia, radical; correspondencia, com 5$000 em sellos para a resposta e só attende a senhoras; r. Fernandes n. 19 — Engenho Novo, das 9 da manhã ás 8 da noite. Consultas por carta. (B 13344) S

MACHINAS de costura em prestações de 10$000 mensaes. Vendem-se machinas usadas, desde 20$ para cima. Trocam-se, concertam-se e compram-se. Manda-se o mecanico a domicilio. Gratis, bastidor e chapa para bordar. Trata-se no deposito, á rua Senador Euzebio n. 97, com Henrique Spoltro. Tel. Norte, 1698. (B 15085) S

MOVEIS e utensilios de casa — Compra-se qualquer quantidade; paga-se bem; á rua Buenos Aires, 170, antiga Hospicio. (B 15141) S

NAO COMPRE louças, ferragens, tintas, panellas, talheres, apparelhos para almoço, jantar ou de toillete, sem primeiro visitar o Bazar Villaça, á rua Frei Caneca n. 126, casa antiga e acreditada, que vende por menos 20 % que as casas do centro commercial; deposito das afamadas panellas de pedra "mineiras". (B 14073) S

OPTIMO negocio — Transfere-se o contrato de um predio, em boas condições de aluguel, magnifico ponto para qualquer ramo; em esquina de rua, muito central, e se convier o negocio que nelle está; informam os srs. Figueiredo Marinho & C.ª, Hospicio, 115. (B 12873) S

TOSSE Tome PEITORAL MARINHO Rua 7 de Setembro, 186. (C. 1075)

OVOS — 1$500 a duzia e aves baratissimas, rua Visconde Itauna n. 18. (B 13270) S

PENSÃO a domicilio e mesa, de casa de familia; preço modico; rua Evaristo da Veiga n. 133, sob., esquina de Maranguape. (B 12879) S

PENSÃO — Fornece-se a domicilio de casa de familia. Cozinha com toucinho e generos de 1ª qualidade; rua Fonseca Telles n. 5, casa 1. (B 15190) S

PIANOS — Compram-se em todo estado e qualquer fabricante, mesmo no interior; pagam-se bem; mandar cartas com preço e fabricante, para A. M., caixa postal 1971. (B 12897) S

PIANOS — Compram-se em qualquer estado; vendem-se a dinheiro e a prestações; Cattete 7 e 9. Telephone 3790, Cent. (A 28729) S

PIANO — Precisa-se comprar; falar no telephone 4298, Villa. (B 13392) S

PENSÃO familiar — Cozinha de 1ª ordem. Entrega a domicilio; rua General Silva Telles n. 28-A—Andarahy. (B 14226) S

PENSÃO Monteiro — E' a melhor no genero, jantares especiaes. Recebe vinhos directamente, na rua do Rosario n. 105. (A 27542) S

PENSÃO de casa de familia, farta e variada, a 1$000 a refeição; rua S. Pedro 128, sob. (B 12699) S

PENSÃO — Fornece-se bem feito, de casa de familia, na rua Buarque de Macedo 71. Tel. C. 1199. (B 11605) S

A vida acaba... mas a imagem fica!
V. Exª. póde obter em SUA PROPRIA CASA o retrato ou grupo de familia, reunião intima, jantar, *pic-nic*, casamento, etc. A Foto-Brasil, rua 7 de Setembro, 115 (em frente á Casa Souza Cruz) — TELEPH. CENTRAL 4224, tem uma secção especial para estes trabalhos, executando-os primorosamente.
(C. 1442)

PENSÃO de casa de familia. Cozinha de primeira ordem. Entrega a domicilio. Preços razoaveis; r. Ruy Barbosa, 230, casa IX (Botafogo.) (B 13468) G

QUARTO — Precisa-se, limpo, arejado, com mobilia, roupa, luz, direito a banheiro, liberdade, e aluguel 50$000. Centro ou proximo. Of. a João. Becco das Cancellas 10, sob., 1º, sala 2. (B 12877) S

QUARTO — Rapaz de tratamento, deseja um com toda liberdade, no centro da cidade. Carta com informes, a M. V., neste jornal. (B 13533) S

QUARTO ou sala — Aluga-se, independente, com ou sem mobilia, a casal ou cavalheiro de tratamento, com todas as commodidades, em casa particular; rua Christovão Colombo n. 116, sobrado—Cattete. (B 12763) S

RIFA de um relogio de prata, a correr hoje, fica transferida para 31 de julho do corrente anno. (B 15160) S

RESERVADAMENTE, aluga, senhora só. Sala de frente. Tel. 1135, V. (B 12794) S

SAPATOS para senhora, bonitos, baratos e em saldos; travessa do Rosario n. 9. (B 12535) S

SALA de frente — Aluga-se com mobilia, a casal sem filhos, casa de familia; Frei Caneca n. 56, perto da P. da Republica. (B 12886) S

TRANSFERE-SE a rifa para o dia 15 do corrente, da Bauta Bohemia; Francisco Dias Baptista. (B 15233) S

TINGEM-SE cabellos a domicilio; rua de S. José n. 33, 2º andar. (B 13418) S

TAILLEUR pour Dames — Costumes, manteaux, vestidos sob medida, fazem-se nos ultimos figurinos. Carioca, 24, 1º andar — I. Silva. Teleph. 120, Cent. (A 29702) S

UMA senhora quer proteger uma moça ou viuva joven, de bons costumes, que não tenha governo de especie alguma; informações, Alameda Boaventura n. 1087 — Nictheroy. (B 15162) T

UMA senhora que morou no Maranguape 17, móra provisoriamente, na rua da Lapa n. 61. (B 13529) F

COMPOSTO MITCHELLA

O que prescrevem e administram Notaveis Especialistas, para reduzir as dôres do Parto e alliviar os vomitos e molestias durante o estado de gravidez.

MEDICOS e parteiras especialistas em obstetricia e doenças femininas estão naturalmente em posição de julgar intelligentemente a medicina melhor e inoffensiva, que devem administrar as suas pacientes. Portanto, é um assumpto de vital importancia, para aquellas Senhoras que soffrem de fortes dôres durante o estado de gravidez, vomitos e molestias durante o embaraço, saberem que notaveis especialistas, tanto dos Estados Unidos como dos demais paizes do mundo civilizado, estão prescrevendo e administrando com grande exito o famoso **Composto Mitchella.** Os Srs. medicos e Parteiras que assim fazem, é **PRIMEIRAMENTE** porque não é uma medicina secreta nem prejudicial; **SEGUNDO** porque tem a virtude especial de fortalecer os orgãos reproductores e actuar directamente sobre as partes do organismo da mulher affectada pelo embaraço levando este até o fim com uma funcção physiologica natural e simples e com beneficio do Bebê que nasce formoso, são e robusto; **TERCEIRO** porque exercita acção sobre os peitos e glandulas secretosas do leite dando logar a que este saia na devida quantidade e qualidade para que a mãe possa amamentar seu filho; **POR ULTIMO** porque offerece um restabelecimento rapido do parto.

Procure-se em qualquer Drogaria ou Pharmacia ou escreva ao Representante Geral no Brasil: **LOUIS S. CURT** — Caixa Postal **1875** — Rio de Janeiro. (C. 1366)

UM casal decente e sem filhos, deseja dois commodos em casa de outro casal nas mesmas condições; no centro da cidade ou muito proximo. Carta nesta folha, a C. E., com todas as informações; não tendo outros inquilinos. (B 15137) S

UMA senhora passando mal dos nervos, e aconselhada por medicos, deseja encontrar em casa de familia modesta e que tenha chacara, em logar sombrio, como Santa Alexandrina ou Gavea, dois ou tres aposentos mobilados modestamente, mas que não seja em pensão, para viver com suas filhas á vontade, e que seja tambem familia modesta e de respeito. Cartas urgentes, para esta redacção, com as iniciaes B. B. (B 13453) S

VESTIDOS — Dão-se lições de corte por medida, systema francez, lições de bordados; acceita-se encommendas de bordados, letras, etc. R. Felippe Camarão n. 147 — Maracanã. (B 12824) S

VESTIDOS de lã, guarnecidos de bordados feitos pelos ultimos figurinos, desde 80$; acceitam-se reformas; rua Buenos Aires n. 178, sobrado. (B 15231) S

606 e 914, garantidos, a preço modico, por profissional competente, applicam-se em domicilio, ou no consultorio á rua 7 Setembro, 211, de 1 ás 5. (B 12864) S

500$ — Pede-se a particular, juros 5 %; dá-se endossante ou garantia. Cartas a Brasil, neste. (B 13522) S

MEDICOS

Consultas gratis
Pelo dr. Luiz de Lima Bittencourt, da Faculdade de Medicina da Bahia, medico e operador especialista em
Doenças dos olhos *ouvidos, nariz e garganta*
Todos os dias das 3 ás 6 horas da tarde. Rua Rodrigo Silva 26, 1º and. (entre Assembléa e 7 Setembro). Consultorio perfeitamente apparelhado. (B 12629)

LABORATORIO dos Drs. J. Campello e L. Lindenberg; rua 7 de Setembro n. 207. Tel. C. 6261. Aconselhado pelos melhores medicos do Rio. Exames de sangue, urina, escarro, etc. Aberto das 12 ás 6 horas. (A 20700) R

Dr. Helvecio de Almeida—Res. Ibiturnna, 124 V. Telephone 1137, Villa. Cons.: Av. Gomes Freire, 103 — 2 ás 3. (C. 2022)

DR. SA' Freire, acha-se de novo ás ordens de seus clientes, em seu consultorio. Uruguayana 25, ás 2 horas. Res.: Conde de Bomfim 534. Tel. 262, Villa. (B 10949) Z

DR. JULIO MIRABEAU
Clinica medica e partos. Das 3 ás 4; rua 1º de Março n. 17. Resid.: Pedro Ivo, 59. (C. 626)

DR. NELSON PAGANI, clinica medica, chamados a qualquer hora do dia e da noite, em sua residencia, á rua Aguiar n. 21. Consult.: gratis aos pobres, das 12 ás 13 horas, na Pharm.; S. Francisco Xavier n. 3. (B 11824) R

DENTISTAS

ASSISTENCIA dentaria — Com uma unica contribuição annual, de 10$000, podereis tratar de vossos dentes; praça Tiradentes n. 62 sob. (B 13260) R

DENTISTA, 2$000 mensaes; trabalho completamente sem dor e garantido; rua dos Andradas n. 46. (B 13534) R

DENTISTA americano, Dr. C. de Figueiredo, extracções absolutamente sem dor; rua V. Rio Branco n. 29. (A 27802) R

DENTISTA — Vende-se uma cadeira "Ideal", e um vulcanizador, á rua dos Andradas 85, sob. (B 15088) R

EXECUTA-SE qualquer trabalho de prothese, por preços modicos; á rua Senador Euzebio n. 154. (B 13321) R

PARTEIRAS

PARTEIRA Mme. Francisca Reis, diplomada pela F. de M. de Boston, faz apparecer a menstruação por processo scientifico e sem dor; trabalhos garantidos e preços ao alcance de todos, sem o menor perigo para a saude; trata de doenças do utero; r. General Camara, 110. Tel. 3.368, Norte, proximo da Avenida Central. Consultas gratis. (B 13486)

PARTEIRA e enfermeira mme. Mattos, diplomada nos dois cursos, pela Escola Medico-Cirurgica do Porto — Faz partos, tratamento do utero e suspensões, preços sem egual. Consultas gratis das 10 ás 12 da manhã; rua dos Andradas n. 149. Tel. Norte 4779. (A 27868) Y

PARTOS Molestias das Senhoras e operações o DR. PESSOA DA SILVA, cura corrimentos, hemorrhagias e suspensões; de modo simples, evita a gravidez nos casos indicados, fazendo apparecer o incommodo sem provocar hemorrhagia, tendo como enfermeira, Mme. JOSEPHINA GALLINDO, parteira do Hospital Clinico de Barcelona; consultas diarias, gratis aos pobres. Acceita clientes em pensão. Consultorio e residencia, rua do Lavradio n. 112, sobrado. Telephone n. 3812, Central. (A 27558)

Parteira Mme. Maria Josepha, diplomada pela F. de M. de Madrid, faz apparecer o incommodo por processo scientifico e sem dor, sem o menor perigo para a saude; trabalhos garantidos, preços ao alcance de todos; avenida Gomes Freire n. 77, tel. 3.642. Cent. Consultas gratis, defronte theatro Republica. (B 14166) Y

Varias molestias das **SENHORAS**
Tratamento dos abortos e suas consequencias, dos corrimentos, das colicas utero-ovarianas e das regras irregulares e prolongadas. Assembléa, 54, 12 ás 18. Serviço do dr. Pedro Magalhães. Tel. 1000, Central. (B 13309) Y

Professores e professoras

AULAS nocturnas de educação pessoal, da vontade e sciencia psychicas, para o sexo masculino; Barão de Mesquita n. 596, sobrado. Teleph. V. 4218. (B 12143) Z

AULA, dia e noite, de port., franc., arithm., etc., admissão para o Pedro II e E. Normal; 3$ cada materia; r. Larga n. 7. (B 12603) Z

AULAS praticas de escripturação mercantil, pelo professor Mario da Silva Pires. Ensino rapido; rua Dr. Maia Lacerda n. 63 — E. de Sá. (B 15211) Z

ARTE tachygraphica — Ensino rapido por especialista na materia, á rua Buenos Aires, 170, sobrado. (B 12854) Z

DESENHO e pintura — Lecciona-se particularmente, por preços modicos, garantindo-se progresso. Cartas á papelaria, rua do Cattete 223. (R. R.) (B 12756) Z

EXPLICADOR — Lecciona em casas particulares, por modernos methodos de ensino, portuguez, francez, inglez, mathematicas e escripturação mercantil. Cartas a E. G., na Livraria Briguiet. (B 12709) Z

ESCRIPTURAÇÃO mercantil, ensina-se com perfeição e rapidez; na "Escola Rio Branco", rua 7 de Setembro 207. Tel. C. 3461. (B 13499) Z

ENSINA-SE escrever á machina, por methodo rapido; 3 vezes por semana, a 10$000 mensaes; rua Senhor dos Passos 89. (B 14256) S

ECOLE "Gen. Joffre". Director Dr. Alphonse Levy. Aulas de mathematica. Preparo rapido para concursos; Pedro II e commercio (dia e noite). Mensalidade 10$. Carioca n. 75. (B 13002) Z

ENSINA-SE, té a edosos e principiantes d'ambos sexos e p'ra exames e concursos; portuguez bom, arithm., alg., franc., etc., não em curso. L. Carioca, 17, 2º. Tel. C. 1703. (B 13553) Z

UMA senhora ingleza, ensina seu idioma. Preço modico, á rua Benjamin Constant n. 112. (B 13543) Z

ESCREVER á machina — Ensina-se com perfeição e rapidez, na "Escola Rio Branco", rua 7 de Setembro 207. Tel. C. 3461. (B 13498) Z

Explicador — de Portuguez, Francez e Mathematica, regente de turma do Pedro 2º; chamados para o Tel. C. 180, de 1 ás 5, ou Boulevard Villa Isabel, 112. (B 12863) Z

INGLEZ e francez, professora com longa pratica, ensina em pouco tempo; vae ás casas dos alumnos e na sua residencia; r. Chile 9, 2º and. (B 13519) Z

INGLEZ — Uma senhora ingleza ensina este idioma em aula ou particularmente; rua de S. José, 79, 2º andar. (B 13471) Z

INGLEZ— Ensina-se pratica e theoricamente, a 5$000 e 10$ mensaes. R. do Mattoso n. 19. (B 14242) Z

LIÇÕES de inglez — Em aula, só ou particularmente. Informações, rua da Quitanda n. 27, 1º andar. (B 11355) Z

PROFESSORA de linguas: allemão, inglez, francez, theoria e pratica —e de piano, opts. refs., dá lições em casa das familias e na propria residencia; rua Cattete n. 5, sob. (B 15082) Z

PROFESSOR — Lecciona linguas mathematicas por methodos especiaes, em casas particulares e na sua residencia, á rua Soares Cabral n. 51, Laranjeiras. Garante rapido aproveitamento. (B 12798) Z

PROFESSORA franceza, diplomada —Lecciona francez, piano, declamação, francez pratico, em 3 mezes. Preços razoaveis. Carta a Madama Niosg, redacção desta folha. (B 13373) Z

PROFESSOR Gonçalves Filho, diplomado em sciencias commerciaes, é especialista no ensino de escripturação mercantil e tachygraphia. Mensalidade ao alcance de todos. Peçam prospectos; rua Riachuelo n. 54, sobrado. (B 13411) Z

PROFESSOR de theoria e solfejo, violão e diversos instrumentos. Tambem se faz instrumentações e copias; rua Barão de Ubá, 73, casa 7. Tel. Villa 4594. (B 13382) Z

QUEREIS preparar-vos para os exames finaes do Collegio Pedro II e para admissão ás escolas de Medicina, de Direito, Polytechnica, Militar, Naval, Veterinaria, ao Collegio Pedro II e Escola Normal? Ide ao Instituto Americano; á r. da Carioca 77, 2º andar. Telephone Central, 2648. (B 13482) Z

QUEREIS ser correspondente em linguas estrangeiras? Ide á American Commercial Institute; á rua da Carioca 77, 2º andar. Tel. Central, 2648. (B 13482) Z

SENHORA ingleza, ensina a falar inglez em pouco tempo; preço modico; Riachuelo n. 22. Tel. 696, C. (B 12803) Z

BANHOS DE LUZ E BANHOS HYDRO-ELECTRICOS
—Rheumatismo, asthma, syphilis, anemia, eczema, obesidade, arthritismo, molestias dos olhos e dos ouvidos de origem syphilitica ou arthritica são curados com grande exito com estes agentes physicos.
Tratamento dos carcinomas das palpebras pelos Raios X. Tratamento da tuberculose conjunctival e do trachoma pelo methodo de Finsen. Tratamento com bom resultado do GLAUCOMA pelas correntes de alta frequencia.
Gabinete de Electricidade Medica do Dr. Neves da Rocha. Avenida Rio Branco 90, das 9 da manhã ás 4 horas da tarde.
(B 13505)

GONORRHEA e suas complicações. Cura radical por processos seguros e rapidos. Dr. JOÃO ABREU. Das 8 ás 11 e das 13 ás 18 horas; 64, rua de S. Pedro, 64. (C. 720)

GONORRHEAS !...
Tanto no homem como na mulher cura radicalmente com o unico especifico vegetal, Pilulas de Bruzzi. Unicas usadas em hospitaes e casas de saude, do Brasil e da Europa. Não estraga o orgam algum.
Depositario geral — Drogaria Pacheco. R. dos Andradas 43. (C. 606)

Exgottamento Nervoso
Estaes, por acaso, cansado por um trabalho cerebral excessivo?
Vossa saude está gasta pelas febres ou por um clima debilitante?
Tendes que fornecer um trabalho muscular acima de vossas forças?
Sentis, porventura, os achaques da edade?
Tomae o VANADIOL.
Ficareis admirado de sentirvos logo mais activo, mais disposto, os vossos nervos mais fortes e mais apto para o trabalho.
E' o descanso do cerebro, o alimento da cellula esgotada, é a vida para o corpo doente o uso do VANADIOL.
Aconselhado por todos os medicos.
Em todas as pharmacias e drogarias. Drogaria Granado & C.ª. Drogaria Freire Guimarães. (B 15280)

MME. JOSEPHINA Rua S. Pedro n. 121 (B. 15052)

SYPHILIS e suas consequencias. Cura radical, injecções completamente INDOLORES, de sua preparação. App. 604 e 914. Assembléa n. 54, das 12 ás 18 horas. Serviço do Dr. PEDRO MAGALHÃES. Telephone 1000. C. (B 13310) S

GRAVIDEZ O uso constante do Hematogenol de Alfredo de Carvalho, em um calix ás refeições, em cuja composição entram a quina, kola, coca, lacto phosphato de cal, pepsina, pancreatina, diastase e glycerina é a melhor garantia á vida do feto e da mulher gravida, pois o Hematogenol, além de poderoso tonico é digestivo, vende-se em todas as pharmacias e drogarias do Rio e dos Estados. Deposito: 10, Rua Primeiro de Março. (C. 631)

UTERO Colicas, falta de regras, dores nos ovarios, hemorrhagias, corrimentos, visitas dolorosas e irregulares, perturbações da edade critica, doenças uterinas, metrites, inflammações, hysteria, anemias. Curam-se com o SEDANTOL, remedio indispensavel ás senhoras de qualquer edade. Granado & Filhos, rua Uruguayana n. 91, e Granado & C., rua 1º de Março, 14 — Rio de Janeiro. (B 12666)

Não adormece sua tosse, o Xarope Peitoral Balsamico, de J. R. Cotias, contém a materia necessaria para ajudar os pulmões a combater e vencer qualquer enfermidade dos orgãos respiratorios. Folhetos e informações nos Depositarios: — P. de Araujo & C.—Rua de S. Pedro, 82. — Rio de Janeiro. (C. 2586)

RAIOS X *para o diagnostico e tratamento das doenças do estomago, intestinos, figado, pulmões, coração, rins, ossos, etc., pelo DR. RENATO DE SOUZA LOPES. Preços modicos. Rua São José 39, de 2 ás 5, ás terças quintas e sabbados.* (B. 10148)

AS CAPAS DE BORRACHA e roupas de mergulhador de H. SCHAYE'
São superiores ás estrangeiras e mais aperfeiçoadas
Fazem-se sob medida, de todos os feitios e em varios tecidos para homens, senhoras e creanças. Concertam-se e recortam-se com toda perfeição. Fabrica e deposito, Avenida Gomes Freire n. 19, telephone 1.074, Central. (C 3173)

Hemorrhoides
Cura radical, por intervenção, sem chloroformio. *Dr. von Dollinger da Graça*, da Beneficencia Portugueza e da Santa Casa. Mem de Sá, 10, de 11 ás 12 e 3 1/2. Tel., C., 4810. (C. 228)

Molestias dos olhos, nariz e ouvidos -- DR. NEVES DA ROCHA *membro da Academia de Medicina do Rio de Janeiro, medico de diversos hospitaes desta cidade. AVENIDA RIO BRANCO 90. Residencia Barão de Icarahy, 17-Flamengo.* (B 13508)

Piano — Precisa-se um, perfeito estado; dirigir-se á rua da Carioca, 71. (B 15288)

RAQUETTES
Inglezas, francezas e americanas

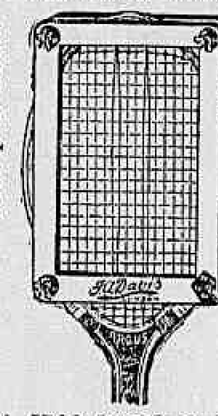

Rêdes, poteaux e bolas para tennis
Encordoam-se raquettes como no estrangeiro.
CASA GRAO TURCO—Ouvidor, 96 (C. 1660) Telephone, Norte, 4.034

ESCRIPTORIO
Aluga-se um de frente, na Avenida Central, 105, esquina do Rosario; trata-se no Café Mourisco. (B. 12.892)

Pratico de pharmacia
Precisa-se de um, prefere-se do interior; trata-se á rua Vinte e Quatro de Maio, 26. (B 13484)

CREANÇA
Acceita-se uma, de dois annos para cima, garante-se bom tratamento; quem precisar, annuncie. (B 12843)

Apparelho para microscopia objectivo Zzeises
Compra-se um; trata-se na rua Rosario n. 57, sobrado, com o sr. Raphael. (B. 13542)

EMPRESTIMOS
A PERSEVERANÇA INTERNACIONAL, Avenida Rio Branco, 171, concede a seus mutuarios "pequenos emprestimos" mediante caução de suas Apolices Prediaes ou de cadernetas remidas de qualquer de suas séries. Tambem opera por meio de notas promissorias com dois avalistas. (C. 2688)

Escriptorio
Alugam-se 2 salas para escriptorio; no Largo da Carioca 24. Trata-se na Alfaiataria do Povo, com Amador. (C. 3191) E

QUARTOLAS E TAMBORES
Compram-se quartolas vasias, de oleo e de sebo. Paga-se bem. G. ... Santos & C., rua S. Pedro n. ... (B ...)

CARPINTEIROS
Precisa-se de bons officiaes, paga-se ...$500 por dia. Rua Sigma, 221 (em frente ao armazem 15), Cáes do Porto. (B ...)

FORTALECENDO
Restabelece todas as funcções o
Vinho Tonico Phosphatado das Tres Quinas Bittencourt.
111, R. Uruguayana, 111

Aos proprietarios de terras incultas
Pessoa competente em administração, contabilidade e agricultura, ... do as melhores referencias ... accordo para importante ... agricola, qualquer que seja ... Caixa postal n. 133 — Rio de Janeiro.

MUTILADO ILEGIVEL.

A Bebida da Moda **GUARANÁ' CHAMPAGNE** - Incomparavel refresco que rejuvenece e dá novas energias. Typos: CARIOCA (doce); ASSYRIO (secco), e ITAMARATY (extra secco). Empresa de Productos do Guaraná — Rua da Quitanda n. 7 — Telephone, 3.015, Central — RIO. (C. 1865) UMA DUZIA DE GARRAFAS 4$000 — PROMPTA ENTREGA A DOMICILIO.
A' VENDA NAS CASAS CHICS

QUARTOS INDEPENDENTES
Aluga-se, para cavalheiro de tratamento ou empregado do commercio, casa nova, com conforto, sem pensão; rua ... de Lage, 17. (B 15232)

TYPOGRAPHIA
Precisa-se de um bom compositor para trabalhos commerciaes e de um distribuidor na Relevographica, officina Franceza; rua 1º de Março 87. (B 15074)

Perigosa negligencia

Póde-se quasi affirmar que todas as vezes que se sente enxaquecas, dôres nas costas ou nas espaduas e, sobretudo, mão gosto na bocca de manhã ao levantar, o figado não está funcionando bem.

As pessoas nas quaes se manifestam esses symptomas, apparentemente sem importancia, estão bem longe de avaliar o que se passa no seu organismo e, por isso, delles não fazem caso.

E' MUITO PERIGOSA ESTA NEGLIGENCIA

e todos aquelles que assim procederem, estão arriscados a mais tarde soffrer as graves consequencias de não terem tido o necessario cuidado, logo depois dos primeiros indicios da molestia.

A demorada e imperfeita secreção de bilis pelo figado para o canal alimentar começa quasi sempre por provocar a prisão de ventre, enxaqueca, falta de appetite, azia, indigestão, dyspepsia, infartação depois de comer, ataques biliosos, impureza de sangue, perda de energia para o trabalho physico e mental, perda de memoria, cansaço, palpitação do coração, somno desassocegado, urina carregada, tristeza, debilidade geral, prostração nervosa, insomnia, hemorrhagias, perda do poder sexual, etc.

"As Pilulas Universaes Melhoradas de Perestrello" são indicadas com a maior confiança, devido á excellencia da sua composição puramente vegetal. Não tem resguardo, não produzem colicas, por isso que agem brandamente. São purgativas e depurativas.

Preço: uma caixa, 2$500; uma duzia, 25$000.

Pelo correio: uma caixa, 3$; seis caixas por 13$ e 12 caixas por 26$000.

Vende-se em todas as drogarias e pharmacias e na "A' Garrafa Grande".

PERESTRELLO & FILHO
66 -- RUA URUGUAYANA -- 66
Em Nictheroy, Drogaria Barcellos. Em Campos, Pharmacia Pacheco.
Não se acceitam sellos nem estampilhas. (C. 445)

DEPOSITO DE AVES
Vende-se um deposito de aves e ovos, e desembaraçado, fazendo bom negocio, num dos melhores pontos, na Muda da Tijuca; rua Leite de Abreu 10. (B 15127)

PLANTAS
Começando a melhor epoca para a plantação de pomares ninguem deve comprar plantas sem saber primeiro os preços de Augusto Fonseca; 369, rua Mariz e Barros, encaixotamento caprichoso e embarque em rapidos para qualquer ponto do paiz. Remettem-se catalogos para o interior; representante em Campos, Estado do Rio, Manoel de Carvalho Vieira; rua 13 de Maio n. 47. (B 13334)

"O Imparcial"
Vende-se uma collecção. Com o dr. Rocha. Uruguayana, 77, sala 4. Das 3 ás 4. (B 15206)

CLINICA CIRURGICA
DR. CRISSIUMA FILHO, membro da academia e cirurgião da Santa Casa, com longa pratica e dispondo de installações apropriadas, trata com especialidade doenças que necessitam de intervenções cirurgicas; taes como os dos apparelhos urinarios e da geração do homem e da mulher; tumores do ventre; dos seios, hernias, hemorrhoidas, fistulas, appendicites, etc. Consultorio, r. Rodrigo Silva 7, ás 14 hs. Residencia: Casa de Saude do Dr. Chrissiuma Filho, r. Riachuelo 302. (C. 645)

MACHINISTA
Precisa-se de um, bem habilitado e que comprehenda de motores electricos. Rua S. Leopoldo, 239. (B 15180)

Cachorros "Bassé"
Vende-se um casal, junto ou separado, garantido puro sangue; rua Erechim n. 18. (B 15173)

"O PILOGENIO" serve-lhe em qualquer caso

Si quasi não tem, serve-lhe o PILOGENIO, porque lhe fará vir cabello novo.
Se começa a ter pouco, serve-lhe o PILOGENIO, porque impede que o cabello continue a cair.
Se ainda tem muito, serve-lhe o PILOGENIO, porque lhe garante a hygiene do cabello.
AINDA PARA A EXTINCÇÃO DA CASPA
Ainda para o tratamento da barba e loção de toilette — O PILOGENIO.
SEMPRE O PILOGENIO! — O PILOGENIO SEMPRE!
Vende-se em todas as pharmacias drogarias e perfumarias. (C. 618)

MACHINA
Compra-se uma que sirva para fazer balas ou rebuçados; rua Barão do Bom Retiro, 131. Tel., Villa, 2538, ou com Francisco Moureira. (B 13396)

ALUGUEIS DE PREDIOS
Adianta-se a juros razoaveis, para serem descontados com os mesmos, na Avenida Rio Branco n. 149, sala 7, das 12 ás 3 da tarde. (B 13415)

COLLYRIO MOURA BRASIL — MARCA REGISTRADA. Contra inflammações e granulações dos olhos. PHARMACIA MOURA BRASIL. Rua Uruguayana n. 37. (C. 185)

CHAPÉOS para Senhoras e Meninas
por qualquer modelo ou figurino, só na antiga fabrica "La Femina", formas e enfeites de todas as cores e qualidades. Reformam-se e tingem-se. Preços baratissimos — 144, R. URUGUAYANA, 144. (C. 2583)

Magnesia Fluida Sebastiany
Encontra-se em todas as drogarias. Fabrica rua Gomes Carneiro n. 40. (B 12781)

Pensão Jarina
Bons commodos para familia e cavalheiros, preços modicos; Silveira Martins, 164. (B 13387)

BICYCLETTES HUMBER

Recebidas directamente da Inglaterra, vendem-se para homens, senhoras e creanças, a preços sem competidor.
Rua do Cattete n. 199
Chamados pelo telephone Beira-Mar, 183 (C. 2373)

Motor electrico
Vende-se um de 5 HP., com caixa de resistencia, tudo novo; Av. Passos n. 46. (B 14278)

Cachorrinhos Tenerifes
Vendem-se lindos, todos brancos; rua General Roca n. 163, praça Saenz Peña. (B 12734)

OURO, 2$100 - PLATINA, 16$000
Prata, brilhantes, dentes e dentaduras usadas, cautelas do Monte de Soccorro e de casas de penhores. Compram-se, pagando-se melhor que qualquer outra casa. Concertos garantidos de joias e relogios. CASA OLIVEIRA — R. ANDRADAS N. 54. — Teleph. n. 4.772. C. postal 1308. (B 14261)

VIOLINO
Vende-se um, dos melhores que existem no Rio de Janeiro, fabricado em 1721. Cópia de Antonius Stradivarius. Na r. Leopoldo, 64, Andarahy. (B 15174)

ALFAIATARIA
Vende-se uma, por o dono não ser da arte, em sobrado da r. Gonçalves Dias; trata-se, travessa de S. Francisco, 38, com A. Carvalho. (B 13395)

Banco Mercantil do Rio de Janeiro
67, Rua Primeiro de Março, 67
Presidente — João Ribeiro de Oliveira Souza
Director — Agenor Barbosa
Banco de Depositos e Descontos
FAZ TODAS AS OPERAÇÕES BANCARIAS C 617

Piano (Pleyel)
Vende-se um, de cauda, em perfeitas condições. Para ver e tratar, das 10 ás 12, r. do Riachuelo, 111, casa I. (B 13378)

ARRUMADEIRA
Precisa-se de uma, perfeita, á avenida Atlantica, 908; para tratar, todos os dias, até ao meio-dia. (B 13412)

Representações — PROPAGANDA industrial e commercial; commissões e consignações; as melhores referencias; com *J. PINTO*, rua do Rosario, 142, sobrado. — Telephone, 2969, Norte. (C. 2722)

Acção entre amigos
De um grande par de bichas de rubim cravejadas de brilhantes, que devia correr hoje, fica transferida para o dia 6 do proximo mez. (B 15197)

Agrimensor
Precisa-se de um, para serviço pequeno, de poucos dias. Para tratar, á rua S. Januario, 89, das 4 horas da tarde em deante. (B 13381)

GRATIS
Si quizerdes ser feliz, gozar saude e bem estar, ser amado e considerado, viver em paz e em calma, vencendo as difficuldades da vida e conhecendo as fontes do bem e da verdade, lêde o MENSAGEIRO DA FORTUNA, pedindo-o, gratis, em mão ou pelo correio, ao Sr. Arthur da Silva Torres (Aristoteles Italia) á rua Vasconcellos, 100, 1º andar. — Caixa Postal 604. Rio. Não deixe para amanhã. (A 28305)

Socio para compra de uma fazenda
Que tenha 20 contos, é distante da cidade e estação da Leopoldina 8 kilometros, bom clima, só se acceita pessoa que tenha pratica de lavoura de canna, café, gado, para ser o gerente; quem estiver nas condições escreva a J. J. P. Brandão, cidade do Pombo, Minas. (B 12790)

CASA
Casal estrangeiro sem filhos, deseja encontrar pequena casa com todo o conforto, especialmente com banheiro quente e sendo preferivel com pequeno jardim, no Cattete, Laranjeiras ou Botafogo; aluguel até 250$000. Dirigir carta á caixa do Correio 1344. (B 12476)

Platina, 15$600 - Ouro, 2$020
JOIAS - BRILHANTES - PRATA
A JOALHERIA de FELISBERTO de OLIVEIRA compra brilhantes, joias, bem como as fabrica, troca, concerta ou reforma por preços commodos; compra platina, ouro, prata, dentaduras, dentes, cautelas; garante concertos de relogios. — *Ninguem deve vender estes artigos sem verificar o valor maximo da offerta desta casa.* — URUGUAYANA. 103 — Tel. 1733. Norte. (B. 12765)

GONORRHÉA
Cura radical da gonorrhéa aguda e chronica. Tratamento moderno. Electricidade applicada com instrumentos que permittem ver, distinguir e curar as diversas localizações da doença. Dr. Raul Rocha, rua 7 de Setembro n. 162, das 2 ás 5 horas. Telephone Central n. 1125. (C. 227)

Apolices perdidas
Extraviaram-se cinco apolices da divida publica federal de numeros 229.157 a 229.161, uniformisadas, de um conto de réis cada uma, juros de 5 %, papel, pertencentes a José Feliciano de Moraes Costa, casado, brasileiro. Rio de Janeiro, 24 de abril de 1918. José Feliciano de Moraes Costa. (A 24838)

VERMIOL RIOS
SALVADOR DAS CREANÇAS

E' o unico VERMIFUGO-PURGATIVO de composição exclusivamente vegetal, que reune as grandes vantagens de ser positivamente INFALLIVEL e completamente INOFFENSIVO.
Póde-se, com toda confiança, administral-o ás creanças, sem receio de incidentes nocivos á saude. Sua efficacia e inoffensividade estão comprovadas por milhares de attestados de abalisados medicos e humanitarios pharmaceuticos.
A' venda em todas as pharmacias e drogarias. Depositarios: Silva Gomes & C., rua S. Pedro, 42. (C. 2108)

ENFERMEIRA
Uma distincta senhora offerece ás exmas. familias os seus serviços de enfermeira. Nery Ferreira 10. Telp. 1815 sul. (B 13340)

ESPADA DE OFFICIAL
Vendem-se duas, completamente novas; para ver e tratar, á rua Visconde do Rio Branco n. 22, loja de ourives. (B 15204)

OURO, PLATINA E JOIAS
CAUTELAS. Compram-se, vendem-se e trocam-se joias novas e velhas, pagando-se bem. antiguidades e raridades; na casa Jacques C. Bompet, 16, rua Sachet. Telephone 2531 C. (C. 2185)

QUARTO
Aluga-se um confortavel, mobilado, e com pensão, em casa de familia, a senhor de tratamento ou rapazes; á rua Taylor n. 26 — Lapa. (B 14276)

LOJA
Aluga-se uma pequena loja para negocio, na rua Treze de Maio n. 7; trata-se no n. 9, casa Barbosa. (B 15238)

Xarope Vital — **Qualquer tosse**
Tosse dos tuberculosos, tosse chronica dos velhos, coqueluche, bronchite, asthma, garante-se completa cura com um só vidro do milagroso XAROPE VITAL. Vende-se na Casa Huber, 7 de Setembro, 61; Lavradio, 50. (C. 2596)

MALAS
Artigo solido, elegante e baratissimo, só na *A Mala Chineza* — Rua do Lavradio, 61. (C. 722)

CAUTELAS
C. MORAES & COMP.
Compram cautelas e vendem joias 29 — Avenida Passos — 29 (C. 721)

A Corbeille de Vime
CASA ACREANA
Rua 7 de Setembro, 211
Reabriu seu estabelecimento onde se estão liquidando os salvados do incendio, moveis de vime, tapetes, oleados, etc. (C. 2371)

Bom negocio
Aos srs. viajantes e agentes para carimbos e gravuras, boa commissão. Peçam condições a Antonio H. da Silva, rua General Camara, 140, Rio. (B 15060)

CAFÉ' JAVA
Avisa aos seus freguezes, que está dando brindes aos apreciadores do seu café. P. p. *Luiz Pereira — Domingos Pereira.* (C 3099)

JOIAS
CAUTELAS DO MONTE DE SOCCORRO E CASAS DE PENHORES — Metaes preciosos — Ninguem deve vendel-os sem verificar os preços da "CASA MARQUES DE OLIVEIRA", que é a unica no genero que compra joias de qualquer valor pelos melhores preços e que possue sala propria para as Exmas. Familias fazerem suas compras, vendas ou trocas de joias. — RUA SACHET, 8 — Tel. C. 5674. Proximo á esquina da rua Sete de Setembro. (C. 2532)

APOSENTO
Aluga-se ricamente mobilado, proprio para casal ou cavalheiro de tratamento; a casa tem todo conforto, e elevador, na praia da Lapa 52. (B 14097)

OLARIA
Vende-se uma, montada com todos os machinismos precisos, tendo fôrmas para todos os artigos de ceramica. Ver e tratar, com Thurler, em Friburgo. (B 13389)

Qualquer Gonorrhéa
Gonorrhéas agudas ou chronicas, cystites, corrimentos das senhoras, curam-se rapidamente com um só vidro de BLENOCOL. O BLENOCOL, em pequenos comprimidos, vende-se por 2$000 na Drogaria Rodrigues, rua Gonçalves Dias 59, e Pharmacia S. Geraldo, rua Lavradio, 50. (C. 2120)

CASAS PARA OPERARIOS
Alugam-se na rua Maria Angelica (proximo ao Jardim Botanico). Alugueres 60$ e 80$ mensaes. Trata-se no local com o sr. Possidonio. (A 27131)

SOCIO
Precisa-se de um para uma grande padaria e confeitaria, fóra do Rio. Trata-se com o sr. Casimiro Cruz, rua da Carioca, 10. (B 15253)

VESTIDOS
Especialidade em vestidos para theatros, concertos, bailes, etc., fazem-se pelos ultimos figurinos, por preços modicos na LINGERIE MODERNA, rua da Assembléa 121, 1º andar. Tel. 2622, Central. — Novidades em pinturas lavaveis. (C. 2296)

Hotel Miramar e Babylonia
Leme — Rua Gustavo Sampaio, 64. Tel. Sul, 072. Commodos para solteiro a partir de 8$000; para casal a partir de 12$000. Pensões a domicilio a 120$000 mensaes. *Generos de 1ª qualidade, bons temperos, abundancia e fino paladar.* (B 15209)

SERIO
Um senhor francez de tratamento, de boa educação, carinhoso, quer travar relações com uma moça de familia, nas mesmas condições, que tenha occupação durante o dia, para protegel-a occultamente. Escusado responder as que não estiverem em condição. Resposta a Francisco Lenoir nesta folha. (B 12775)

A's senhoras professoras pedimos aconselhar aos seus discipulos e discipulas o uso do
Oleo - Indigena - Perfumado
Recommendado como preventivo, e aconselhado com resultados positivos para extincção da caspa e lendeas de todos os parasitas do couro cabelludo, tão frequentes na infancia. Dá perfume agradavel, e preço baratissimo. Deposito geral: DROGARIA LAMAIGNERE — Rua da Assembléa n. 34 — Rio, e em todas as pharmacias, perfumarias e barbearias. (C. 2259)

"915 Homœopathia"
EM TABLETTES
Verdadeiro especifico da syphilis, cura de um modo rapido e garantido as impurezas do sangue, taes como rheumatismo, feridas, manchas da pelle, eczemas, cancros venereos, empigens, espinhas, erysipelas, bubões, etc. Não tem dieta. Deposito geral: Casa Huber, 7 Setembro, 61. Preço 2$500. (C 2095)

GOTTAS CELESTES
Especifico homoeopathico infallivel para a cura radical da surdez, inflammação nos olhos, manchas no rosto, etc.
Vidro 3$000
Laboratorio Homoeopathico
Affonso Corrêa Bastos
269 — RUA DO HOSPICIO — 269
RIO DE JANEIRO (B 15236)

SEM INJECÇÕES — **Gonocelle**
Cura-se em poucos dias a Gonorrhéa ou outro qualquer corrimento com o uso do GONOCELLE; não tem dieta nem affecta aos intestinos. E' em tabletes, por isso torna-se facil seu uso. Preço 2$000. Deposito, 7 Setembro 61—Casa Huber. (C 3090)

COQUELUCHE
Cura certa, em poucos dias, com o ESPECIFICO DO DOUTOR REYNGATE, notavel Medico e Scientista inglez.
DEPOSITO — Drogaria *Lamaignère* — Rua da Assembléa n. 34, Rio de Janeiro. (C 2338)

CACHORROS
A lepra, sarna, gafeira, darthros e todas as manifestações malevolas da pelle, nos cachorros, cavallos, gatos e nas varias especies de gado, são curadas com o "Sabão Dogue". Este sabão mata os piolhos, pulgas, bernes, bicheiras e os carrapatos nos animaes. Lata 2$500, pelo correio 2$500.
A' venda na "A' Garrafa Grande", á rua Uruguayana, 66, de Perestrello & Filho e em todas as perfumarias, pharmacias e drogarias. Em Nictheroy, drogaria Barcellos. Em Campos, Pharmacia Pacheco. (C. 446)

DIHEIRO
Empresta-se sobre alugueis de predios; adeanta-se para pagamento de impostos prediaes e para pequenas obras, Avenida Rio Branco n. 149, 1º andar, sala 7, das 12 ás 3, diariamente. (B 15046)

PENSÃO PALACE
RUA DO CATTETE N. 233,
esquina da rua Buarque de Macedo. Dispõe de apartamentos e salas independentes, ricamente mobilados, para familias e cavalheiros de fino tratamento. Pensão de primeira ordem. (C. 2342)

Lembramos aos nossos freguezes do interior, que a
LOTERIA DE S. JOÃO
será extraida, este anno, a 22 e 24 de junho.
Premio: 400:000$000
EM 3 SORTEIOS
Preços dos bilhetes: Inteiros, em vigesimos, 16$000; vigesimos, $800.
Façam, pois desde já seus pedidos acompanhados de mais $700 para o porte do correio, a
NAZARETH & COMP.
Unicos agentes geraes da Comp. de Loterias Nacionaes do Brasil. Caixa do Correio, 817 — Rua do Ouvidor, 94, Rio de Janeiro. (C 2823)

Apparelho de Pneumothorax
Vende-se um inteiramente novo, francez, completo e com estojo; na rua Visconde de Inhauma, 113. (B 13364)

ELEVADOR
Compra-se um, em bom estado de conservação, prompto a funccionar. Trata-se á avenida Rio Branco n. 100. (C 3196)

RAIOS X
Consultas com exame pelos Raios X, 20$000.—Photographias por preço modico
DR. JORGE A. FRANCO
15, LARGO DA CARIOCA —de 1 ás 6. Tel. C. 3128
(B 12300)

Automovel Knox
OCCASIÃO
Por cinco contos de réis, vende-se um, modelo barata, 40 cavallos, em optimas condições. Ver na Garage S. Paulo; rua Silveira Martins, n. 130. (B 13415)

Moveis a prestações
Quereis mobilar sua casa com bom gosto, visitae a CASA DOIS IRMÃOS, que vende, com preços modicos, entrada de 20 %, Cattete, 79, telephone, 6012, Central. (C 2343)

FARINHA LACTEA PHOSPHATADA
INGESTA
SILVA ARAUJO
TORNA AS CRIANÇAS SADIAS E ROBUSTECE OS DEBILITADAS
(C. 864)

Fabricante de queijos
Precisa-se de um bom fabricante de queijos, especialmente dos de tipo Reino (Hollandez). Exigem-se boas referencias de sua competencia e idoneidade. Paga-se bem; cartas á caixa do Correio 529. (B 15103)

BOTEQUIM
Traspassa-se o da rua Mariz e Barros n. 168, com todos os impostos pagos; tratar, em frente, no n. 179; o motivo é o dono não poder estar á testa, como o provará ao pretendente. (B 15235)

FARINHA BRASILEIRA
O melhor alimento para creanças, tendo por base o "Guaraná". — A' venda no deposito á rua da Constituição, 45, e nas seguintes casas: Rua Gonçalves Dias n. 61, Marechal Floriano n. 138, Quitanda n. 21, e no Café da Estrada de Ferro. (C. 2266)

PROFESSOR
Precisa-se de um, competente, para educação de meninos, senhor de edade, solteiro, boas referencias; para uma fazenda no Estado do Rio; informações na rua Visconde de Itauna n. 108, armazem. (B 15186)

FAZENDA
Vende-se uma muito bonita, com gado e plantações, a 20 minutos de uma estação da Central e a 3 horas e pouco do Rio. Preço 50:000$. Informações por favor, com o sr. Bacellar, avenida Passos 27, 1º andar. (B 15111)

MOLESTIAS NERVOSAS
Neurasthenia, nevralgias, dôres de cabeça, hysteria, insomnia, fraqueza de forças são curadas com grande exito com os Banhos de Electricidade Estatica e os banhos Hydro-Electricos, em curto tempo, pelo DR. NEVES DA ROCHA.
Estas applicações, inteiramente inoffensivas, produzem sobre o systema nervoso uma acção efficaz e duradoura, restituindo ao doente a calma, o somno e o bem estar. — Gabinete de electricidade medica do DR. NEVES DA ROCHA. — 90, Avenida Rio Branco. — Rio de Janeiro. — Das 9 da manhã ás 4 da tarde. (B 13509)

"TINTURARIA RIO BRANCO"
A mais importante e luxuosa desta capital
Limpa a secco, lava e tinge chimicamente. Reforma qualquer roupa de homem e senhora. Manda buscar e entrega a domicilio. Telephone Central 4934, Avenida Mem de Sá, 29. (A 28522)

PINTURAS DE CABELLOS
Mme. OLIVEIRA tinge cabellos particularmente e só a senhoras. Seu preparado, completamente inoffensivo, de exclusiva base de "Henné", não suja roupas nem impede de lavar a cabeça, faz CASTANHOS, LOUROS E PRETOS. Trabalho e duração garantidos. Avenida Gomes Freire, 108, sobrado. Telephone, 5806, Central. (B 12311)

PENSÃO MINEIRA
15, AVENIDA CENTRAL, 15 — Reformada, e augmentada, dispõe de bellos quartos elegantemente mobilados. Excellente cozinha; bom tratamento; almoço ou jantar, 1$500; aposentos sem pensão, 3$ e 4$, com pensão, 5$, 6$ e 7$000 — LAURO DE SA'. (B. 13545)

DOENÇAS DO PULMÃO
DR. F. CATÃO
do Hospital das tuberculosas em Cascadura, Livre Docente da Faculdade de Medicina do Rio de Janeiro.
Av. Gomes Freire n. 55.
Consultas das 14 ás 16 horas. (B 10026)

ASCARIDOL
Vermifugo infallivel
MODO DE EMPREGAR
N. 1 dá-se ás creanças de 1 anno
N. 2 " " " " 2 annos
N. 3 " " " " 3 annos
N. 4 " " " " 4 annos
N. 5 " " " " 5 annos
N. 6 " " " " 6 annos
N. 6 dá-se ás creanças até 12 annos. De 13 a 16 annos dão-se ns. 6 e 2 de uma só vez.
De 17 annos em deante dão-se os ns. 6 e 3 de uma só vez.
Vende-se em todas as pharmacias e drogarias — do Rio e S. Paulo —
(C 2113)

VENDE-SE
Uma casa á rua Prudente de Moraes, em Quintino Bocayuva. Cartas á caixa postal 1604. (B 13442)

EMILIO ALLARD & Cº
119 OURIVES-RIO
TEL. NORTE 4372
(C. 1290)

SUOR FETIDO
dos pés e dos sovacos, catinga, frieiras, comichões, etc., desapparecem rapidamente com o uso do "Suorol". Preço 2$, pelo Correio, 2$500. Vende-se na "A' Garrafa Grande", á rua Uruguayana, 66, de Perestrello & Filho, e em todas as perfumarias, pharmacias e drogarias.
Em Nictheroy drogaria Barcellos. Em Campos, Pharmacia Pacheco. (C. 448)

Professor Detourt
GRAPHOLOGO
Estudos scientificos de alta revelação por meio de escripta individual. O professor Detourt é consultado por vultos eminentes do Brasil e do estrangeiro, e só attende a quem estiver á altura de bem comprehender tão elevada sciencia. Residencia, rua Natal n. 18 (primeira travessa, D. Carlota, Botafogo). Telephone 1.201, Sul. Consultas: das 8 ás 19 horas, rua Natal n. 18, Rio. (B 14229)

Machinas Typographicas
uma, formato 4 B.
uma, formato 2 A.
uma, formato 1 B.
uma, cortar papel 60 ctm.
um motor electrico, 5 HP.
Vende-se rua da Candelaria n. 76, sob. — E. OHLSON. (C. 2360)

RHEUMATICURA
Poderoso anti-rheumatico.
Poderoso anti-arthritico.
Poderoso anti-syphilitico.
Preparado do chimico pharmaceutico OCTAVIO MIRANDA.
Vende-se na Pharmacia Sanitaria, á rua Frei Caneca, 142, e em todas as demais pharmacias e nas drogarias. (B 11117)

Doenças de garganta, nariz, ouvidos e bocca — **Cura garantida e rapida do OZENA** (fetidez do nariz) processo inteiramente novo.
DR. EURICO DE LEMOS
professor livre desta especialidade na Faculdade de Medicina do Rio de Janeiro. Consultorio: rua da Assembléa n. 61 sob., das 12 ás 6 da tarde. (B 12874)

OURO
Prata, platina, brilhantes e cautelas do Monte de Soccorro, compram-se e pagam-se bem; na praça Tiradentes n. 64. — CASA GARCIA. (C. 727)

ACTOS FUNEBRES

João Abreu de Oliveira
finado JOÃO ABREU DE ... Carlinda Antonietta de Oliveira, Sylvia Antonietta de Oliveira, esposa e filha do OLIVEIRA, agradecem a todas as pessoas que compareceram ao seu passamento e ao mesmo tempo as convidam a assistir á missa de setimo dia, que se realizará amanhã, sabbado, 1º de junho, ás ... horas, na matriz do Soccorro, em S. Christovão, pelo que desde já se confessam agradecidas. (B 13520)

Cremhilde Guia Gomes Guaraná
Francisco Cordeiro Guaraná e familia, João C. Guaraná, Theodoro L. Guaraná, Arminda Guia, America Guia Gomes Raposo e Custodio Alves Guimarães, communicam o fallecimento de sua estremosa mãe, irmã e tia CREMHILDE GUIA GOMES GUARANÁ, saindo o feretro da rua Dr. Silva Gomes, 101, hoje, ás 8 1|2 horas, para o cemiterio de Jacarépaguá. (B 12846)

D. Eliza Moniz Tello Damasceno Ferreira
O dr. J. Damasceno Ferreira, penhorado agradece aos parentes e amigos que acompanharam os restos mortaes de sua idolatrada e inolvidavel esposa D. ELIZA MONIZ TELLO DAMASCENO FERREIRA, e egualmente aquelles que enviaram corôas, confortando-o na sua profunda dôr com sinceras condolencias, por cartas e telegrammas. Prevalece-se do ensejo para convidar as pessoas de suas relações de amizade para assistirem á missa de setimo dia que fará rezar, ás 10 horas, amanhã, sabbado, 1 de junho, na egreja de S. Francisco de Paula, por alma da querida finada. Com antecipação assignala o seu profundo reconhecimento aos assistentes desse acto de religião. (B 13495)

D. Maria Izidoria de Mesquita
José Soares de Mesquita, Alice Paiva de Mesquita e filhos, convidam a seus parentes e amigos para assistirem á missa de trigesimo dia que por alma de sua veneranda e saudosa mãe, sogra e avó, d. MARIA IZIDORIA DE MESQUITA mandam rezar amanhã, 1º de junho, ás 9 e meia horas, na egreja de Santa Rita. (B 12853)

Olympia de Lara Matta
7º DIA
O dr. Wladimir do Nascimento Matta e filhos, Adelaide de Augusta Sanches Lara, Georgeana Adelaide da Silva Matta, coronel Gabriel de Andrade Couto e Ophelia Matta de Andrade Couto, penhoradissimos, agradecem ás pessoas que lhes têm trazido consolo no angustioso transe porque passaram, bem como as que acompanharam o enterro de sua tão estremecida quanto pranteada esposa, mãe, filha, nora e cunhada OLYMPIA DE LARA MATTA e de novo as convidam para assistirem á missa de setimo dia, que pelo seu descanço eterno mandam celebrar amanhã, sabbado, 1 de junho, ás 9 1|2 horas, no altar-mór da egreja de S. Francisco de Paula; antecipando desde já a todos seus sinceros agradecimentos. (B 13503)

Leopoldo Tavares de Mattos
Maria Corrêa de Mattos, viuva, irmãs e cunhadas mandam celebrar missa do trigesimo dia do fallecimento de seu idolatrado esposo LEOPOLDO TAVARES DE MATTOS, amanhã, sabbado, 1º de junho, na egreja de S. Francisco de Paula, ás 9 1|2. Penhorados, agradecem ás pessoas que assistiram á missa de setimo dia e de novo convidam para esse acto religioso. (B 12847)

Manoel Furtado Rodrigues
Matheus Furtado Rodrigues e familia, viuva, filhos, genros, noras, netos, irmãos, sobrinhos e cunhados, agradecem a todas as pessoas que acompanharam os restos mortaes de seu idolatrado irmão, esposo, pae, sogro, avô, tio e cunhado presentes e ausentes de MANOEL FURTADO RODRIGUES e de novo convidam para assistirem á missa de setimo dia que será rezada amanhã, 1º de junho, ás nove horas, no altar-mór da matriz de Sant'Anna, confessando-se desde já eternamente gratos. (B 13472)

General Felisbello José
Oldemar Guimarães e familia convidam os parentes, amigos e pessoas das relações do seu muito presado compadre e amigo GENERAL FELISBELLO JOSÉ, para assistirem á missa que pelo repouso de sua alma mandam celebrar amanhã, sabbado, ás 9 horas, na egreja do Sagrado Coração de Maria, no Meyer, o que desde já agradecem. (B 13477)

Luiz Gonzaga Machado
1º ANNIVERSARIO
Bento Alves Machado e sua familia, convidam seus parentes e amigos para assistirem aos suffragios que, pelo repouso eterno da alma de seu idolatrado filho LUIZ GONZAGA MACHADO, fazem celebrar, amanhã, sabbado, 1º de junho, 1º anniversario de seu passamento, ás 7 1|2 horas, na egreja de S. Sebastião, no Castello, pelo que se confessam summamente gratos. (B 12827)

Elisa da Conceição Costa Oliveira
Olympio A. M. de Oliveira, filhos, sogra e cunhados, agradecem a todos os amigos que acompanharam os restos mortaes de sua idolatrada esposa, mãe, filha e irmã, ELISA DE OLIVEIRA, e de novo as convidam para assistir á missa de setimo dia que, por sua alma, mandam celebrar, amanhã, sabbado, 1º de junho, ás 9 horas, na matriz do Sagrado Coração de Jesus, sita á rua Cardoso, em Todos os Santos, e, por este acto de religião e caridade, se confessam eternamente gratos. (B 13460)

Bertha Menna Barreto Ribeiro
Eduardo Menna Barreto Ribeiro e familia, João Francisco de Leão Castro e familia, tenente Jacintho do Prado Carvalho e familia, e Antonio Moreira Coelho e familia, summamente penhorados, agradecem ás pessoas que estiveram presentes aos actos funebres de sua idolatrada e inesquecivel esposa, filha, neta, irmã, cunhada e sobrinha, BERTHA MENNA BARRETO RIBEIRO, e de novo as convidam para assistir á missa de 7º dia, que será rezada, amanhã, sabbado, 1º de junho, na egreja do S. S. Sacramento; e, mais uma vez, antecipadamente, confessam sua gratidão. (B 13461)

João Guilherme Pinto de Souza
Antonio Augusto Pinto de Souza e filhos, Fernando Aleixo Pinto de Souza, senhora e filhos, coronel Arthur A. Heredia de Sá, senhora e filha, fazem celebrar, amanhã, sabbado, 1º de junho, ás 9 1|2 horas, na egreja de S. Francisco de Paula, uma missa por alma de seu prezado irmão, cunhado e tio JOÃO GUILHERME PINTO DE SOUZA, fallecido em Petropolis. Para esse acto, convidam as pessoas de sua amizade e as do finado. (B 12816)

Coronel Francisco Teixeira de Oliveira
BOM JESUS DE ITABAPOANA
Oliveira Vaz & C., penalizados pelo infausto passamento de seu dedicado amigo coronel FRANCISCO TEIXEIRA DE OLIVEIRA, occorrido em Bom Jesus de Itabapoana, mandam celebrar amanhã, 1º de junho, ás 9 horas, na egreja de S. Pedro, uma missa de 7º dia por sua intenção; e convidam para assistir a esse acto de religião os seus amigos e os do fallecido, bem como os parentes do mesmo, por cujo comparecimento desde já se confessam agradecidos. (B. 13454)

Nair Soares
Dalila Barbosa Soares e filhos, Lydia Gonçalves Soares e filha, Joaquina Silva Soares, Honorio Antonio Soares e familia, Godofredo Caetano Soares e familia, Joaquim Gemini Soares, Mario José Soares, Francisco Benjamin Soares e filhos, Thomaz Pereira e familia, Edmundo Soares e familia, Alfredo Cesar Soares e familia, Oswaldo Soares e familia, Alarico Soares e esposa, Renato Soares, Gualberto Gomes e familia, Olavo de Simas Enéas e esposa, participam a seus demais parentes e amigos o fallecimento, occorrido hontem, ás 11 horas da manhã, de sua idolatrada filha, irmã, neta, sobrinha e prima NAIR SOARES, e communicam que o saimento funebre terá logar, hoje, ás 10 horas, da residencia do agente da estação Maritima, á rua Santo Christo numero 135, para o cemiterio de São Francisco Xavier. (B. 13.546)

Carlos Paulo
O filho e neta e mais parentes do finado CARLOS PAULO, fazem celebrar, amanhã, sabbado, 1 do corrente, 7º dia de seu fallecimento, uma missa por sua alma, ás 9 horas, na egreja de Nossa Senhora de Lourdes, no Boulevard Vinte e Oito de Setembro, pelo que convidam as pessoas de sua amizade a assistirem a esse acto de religião, hypothecando a todos eterna gratidão. (B 12822)

Dr. Antonio de Souza Valle
(FALLECIDO EM CHRISTINA)
Deolinda Maria do Couto Valle, Josephina Maria do Couto, João de Souza Valle Junior, Joaquim Carneiro de Souza Valle, Domingos Fernandes da Costa, sua esposa e filhos, Manoel Rosario de Aguiar e seus filhos, agradecem a todas as pessoas que os acompanharam por occasião do fallecimento do seu saudoso filho, neto, irmão, cunhado e tio DR. ANTONIO DE SOUZA VALLE, e as convidam, bem como aos seus parentes e amigos, para assistir á missa que, por sua alma, será celebrada, amanhã, sabbado, 1 de junho, ás 9 1|2 horas, na egreja de S. Francisco de Paula, antecipando sua sincera gratidão aos que comparecerem a esse acto religioso. (B 12878)

Antonio Carvalheira da Costa
Sua esposa, filhos e demais parentes, penhorados, agradecem a todas as pessoas que acompanharam os restos mortaes de seu querido esposo e pae ANTONIO CARVALHEIRA DA COSTA, e de novo convidam a todas as pessoas de sua amizade e as do finado a assistir á missa de setimo dia que, pelo descanso eterno de sua alma, mandam rezar, amanhã, sabbado, 1º de junho, ás 9 1|2 horas, no altar-mór da egreja de Santo Antonio dos Pobres, á rua Menezes Vieira (antigo Invalidos), canto da rua do Senado, pelo que desde já se confessam agradecidos. (B 13521)

Edith Frota de Andrade Pinto
(MATRIZ DE N. S. DA CANDELARIA)
O dr. Germano de Andrade Pinto e suas filhinhas Dagmar e Edith, o engenheiro civil Alberto de Andrade Pinto, senhora e filhos e demais parentes, pungidos da mais acerba dor pelo prematuro passamento de sua santa e adorada esposa, mãe, filha, irmã, sobrinha, cunhada e prima EDITH FROTA DE ANDRADE PINTO agradecem a todos os parentes e amigos que os acompanharam nessa cruel dor e compareceram ao enterro, e convidam a todos os seus parentes e amigos para assitirem á missa de 7º dia que pelo repouso de sua alma será rezada hoje, sexta-feira, ás 9 1|2 horas no altar-mór da matriz de N. S. da Candelaria. (B 15220)

João Gonçalves Rittes
(CONSTRUCTOR)
Luiza Gonçalves Rittes, filhos, genros e netos, convidam os demais parentes e amigos a assistirem á missa de trigesimo dia que, por alma de seu saudoso esposo, pae, sogro e avô JOÃO GONÇALVES RITTES, fazem celebrar, hoje, sexta-feira, 31 do corrente, ás 9 horas, na egreja de S. José. Desde já se confessam agradecidos. (B 13421)

Emilia Pereira Reis
Amador Bueno de Andrade e senhora mandam rezar uma missa, hoje, 31 do corrente, ás 9 1|2 horas, na egreja de S. Francisco de Paula, por alma de sua inesquecivel cunhada EMILIA PEREIRA REIS, 30º dia do seu fallecimento, para cujo acto convidam seus parentes e pessoas de sua amizade. (B 15213)

Angelita Lima de Lacerda Coutinho
Viuva Henriqueta Lima de Moraes Coutinho, primeiros-tenentes Aureliano (ausente), Mario e Achilles Coutinho, primeiro-tenente Emygdio Seroa da Motta e senhora, viuva Xavier da Cunha e filhas, mãe, irmãos, cunhado, avó e tias convidam seus parentes e amigos para assistirem á missa que, por alma de ANGELITA LIMA DE LACERDA COUTINHO, mandam celebrar, amanhã, sabbado, dia 1º de junho, ás 9 horas, na egreja do Santissimo Sacramento, á avenida Passos. (B 15167)

Luto Elegante
Chapéos e vestidos modelos, recebidos de Paris, por todos os vapores.
Casa das Fazendas Pretas 141, Av. Rio Branco, 143 Tel. C., 191
— AVISO —
Esta casa não tem agentes de lutos e não manda seus empregados a domicilio, sem receber pedido para tal fim.
CUIDADO COM OS EXPLORADORES. (C. 638)

José Marques Dannazio
A firma Lopes & Teixeira bem como os seus empregados mandarão celebrar uma missa de setimo dia, por alma do fallecido JOSÉ MARQUES DANNAZIO, que terá logar amanhã, 1 de junho, ás 8.30 horas, na egreja da matriz do E. Novo. Por esse meio se convida todos os parentes e amigos. (B 15187)

Anna Moreira Montenegro
José 1º to Montenegro, Adalberto Moreira Montenegro, Diva Montenegro Rocha e Palvino Campos Rocha convidam seus parentes e pessoas de suas amizades para assistirem á missa de setimo dia que mandam celebrar por alma de sua prezada esposa, mãe e sogra ANNA MOREIRA MONTENEGRO, cujo acto terá logar na egreja de S. Francisco de Paula, hoje, sexta-feira, 31 de maio, pelas 9 1|2 horas, manifestando desde já seus agradecimentos. 28—5—1918. (B 12797)

Brazilia Marques Serrano
SETIMO DIA
Manoel Pereira Serrano e filhos, Erick swen Bergqvist e senhora e filhos, capitão tenente Antonio Souza Marques e familia, Saturnino Moreira Marques e familia, penhorados agradecem a todos que se dignaram acompanhar os restos mortaes de sua sempre lembrada esposa, mãe, sogra, avó, irmã, cunhada, tia e prima BRAZILIA MARQUES SERRANO, e de novo convidam a todos os parentes e amigos a assistirem á missa de setimo dia, que será rezada na egreja do Santissimo Sacramento, no altar-mór, amanhã, sabbado, ás 9 horas. Confessando-se desde já agradecidos. (B 15267)

"FLORICULTURA BARBACENA"
Assembléa 113. T. 1837, C. Corôas e Palmas de flores naturaes por preços modicos. (C. 211)

Eduardo Suzano Otten
Luiza Otten, Maria Luiza Otten e Marcilia Otten, mãe, irmã e sobrinha do fallecido EDUARDO SUZANO OTTEN, mandam rezar, amanhã, sabbado, 1 de junho, ás 9 horas, no altar-mór da egreja de S. Francisco de Paula, uma missa pelo descanso eterno de sua alma e para a qual convidam todas as pessoas de sua amizade. (B 13377)

JOIAS
Compram-se joias, ouro velho, prata, objectos de metal, cautelas do Monte de Soccorro e casas de penhores. Beco da Carioca n. 28, casa de familia. (B 13540)

NÃO VENDA
E não troque suas joias, sem primeiro ver quanto paga o Fernandes, no Beco da Carioca n. 28, casa de familia. (B 13540)

PRECISA-SE
Comprar qualquer quantidade de joias, cautelas, objectos de prata e metal. Beco da Carioca n. 28, casa de familia. (B 13540)

10:000$000
SOCIO
Pessoa séria, dando de si boas referencias, dispondo da quantia de 10 contos, deseja entrar para socia de uma casa commercia já feita e que esteja em boas condições: cartas a este escriptorio á F. S. S. (B 12832)

CARREGADOR
Precisa-se de um, para fazer limpesa de um armazem e carretos á cabeça; exige-se referencias. Rua Gonçalves Dias n. 52, sobrado. (B 13480)

Black Terrier
Precisa-se de um só para reproducção; tratar com o sr. Paiva; Uruguayana, 31. (B 12838)

Dr. J. de Mendonça Lima
CIRURGIÃO-DENTISTA
communica aos seus dignos clientes, que reabrirá o seu Gabinete Dentario no proximo mez de junho. (B 13485)

MUSICAS
Compra-se um ou mais exemplares em segunda mão do 1º livro de *Fugas e Preludios de Bach*, Edição de Bruno Megullino. Paga-se bem. Rua Souza Franco n. 5 Villa Isabel. (B 12825)

FABRICA DE TECIDOS
Precisam-se de operarios com pratica em massaroqueiras, e um ajudante de tinturaria. Informações: rua de São Bento, 30, sala da frente. (B 13504)

CASEADEIRA
Precisa-se uma para casear á machina; na Casa Barbosa, rua 13 de Maio n. 9 e 11. (B 12845)

Acção entre amigos
Fica transferida para o dia 15 de junho, a rifa de um cavallo russo, que devia extrair-se em 1º de junho deste anno. Rio, 30-5-918. Guaratiba. (B 13462)

PENSÃO CANABARRO
Casa de 1ª ordem para familias e cavalheiros. Diarias de 4 a 6$, fornece a domicilio. Rua General Canabarro, 271, telephone 1212 N. (B 13465)

SALA E QUARTO
Aluga-se por 50$000, com entrada independente. Rua Netto Teixeira, 29, esq. rua Artistas, Aldeia Campista. (B 13475)

PENSÃO
Traspassa-se com contrato uma, muito boa, bem collocada, bom ponto e em optimas condições, casa excellente, com jardim e grande quintal. Informações, Cattete 27, Uruguayana 7, das 11 ás 3 horas. (B 13487)

Bordadeira a machina
Precisam-se para camisas e corpinhos. Rua 13 de Maio 158. Engenho de Dentro.
N. B. Precisa-se um vendedor para roupa branca. (B 13456)

Casa na Gloria, Cattete ou suas immediações
Precisa-se alugar uma, com os seguintes commodos: 3 a 4 dormitorios, 2 salas, quarto para creados ou porão, banheiro, fogão a gaz, etc., que esteja limpa, propria para familia de tratamento. Preço, de 250$ a 300$000. Dá-se bom fiador ou outra qualquer condição que se exigir. Pede-se a fineza de informar para a rua Theodoro da Silva n. 319, Villa Isabel; telephone, Villa, 3473, onde será gratificado. (B 13450)

Productos pharmaceuticos
Pessoa na Capital de São Paulo com deposito e escriptorio, dando de si as referencias que forem exigidas, acceita exclusividade, deposito ou representação de productos pharmaceuticos de real saida, mediante pagamento a vista ou adeantamento em dinheiro.
Propostas detalhadas á caixa postal 1578, São Paulo. (B 13448)

MUTILADO ILEGIVEL.

ODEON

Companhia Brasil Cinematographica

E ainda por 3 dias — só 3 dias — continuará o grande, o maravilhoso successo de

UMA FILHA DOS DEUSES

o trabalho prodigioso da **Fox Film Corporation**

ANNETTE KELLERMANN não precisa mais que se diga qualquer coisa de seu trabalho, de sua belleza, de sua plastica — Ella se impõe.

Grandes orchestras - Direcção dos maestros PERRONE e SORIANO

SEGUNDA-FEIRA

E, depois de tantos successos, de tantas enchentes, de tantos triumphos, obteremos **novos successos, novos triumphos, novas enchentes**, com

ITALIA MANZINI

a diva italiana, cujos olhos dictam virtudes e crimes, a mulher admiravel em belleza e plastica

Ella dá-nos o romance sentimental

O CONTRATO DA MORTE

Para comprovar o que foi o collossal successo de "UMA FILHA DOS DEUSES", o que foi o trabalho magnifico de "ANNETTE KELLERMANN", o que foram as enchentes collossaes do "ODEON", a Empresa fez cinematographar um film que será exhibido na proxima segunda-feira demonstrando o glorioso triumpho do "ODEON". Damos aqui alguns dos quadros deste momentoso film: — O sumptuoso edificio onde funcciona o "ODEON", — A multidão que cerca a bilheteria, — A avalanche de espectadores que entra para o salão de espera, — O publico ancioso entra para a sala de projecção, — O publico contente retira-se das salas de projecções, — O publico impaciente espera a hora para o inicio das sessões, — As exmas, familias abrilhantam o salão de espera com suas presenças, — A esplendida orchestra de Tziganos deleita toda a assistencia com os melhores numeros de seu esplendido repertorio, — Lindos effeitos e aspectos do salão de espera, as sessões sempre completas, a multidão augmenta constantemente, film tirado das **8** ás **10** da noite, pela Nacional Film.

E ella queria ter, voltar a ter, por um dia só, uma grande fortuna, para poder dizer bem alto: — «**Amor, tu és uma mentira, Homem, tu és um tolo, um despota, um cobarde...**»

Film de arte, de luxo, de genio

BREVE — Uma maravilha que vae causar verdadeiro espanto

O Conde de Monte Christo

de Alexandre Dumas (pae).

C 2505

PARISIENSE

Empresa DARLOT & SARMENTO

FUNDADO EM 1907

— O CINEMA DA MODA —

Telephone 368 C.

HOJE **Continuação de uma ruidosissima victoria da cinematographia italiana**

Uma pellicula ultra-assombrosa, em que se reuniram todos os elementos de victoria segura

O SEGREDO TRAGICO!

O «non plus ultra» do ousado, do surprehendente na téla. O mais estupendo film de paixão e aventuras já apparecido no écran carioca, no écran mundial.

MARY CORWIN

a linda interprete, arriscou varias vezes a vida durante a execução desta obra formidavel da Polifilms, de Napoles

A ponte macabra, o salto no abysmo, o pulo da fuga, o vôo a cavallo, a ponte humana e mil outras peripecias causam «frisson» ao espectador.

Um film que vence todos os outros do genero, mesmo o famoso JOCKEY DA MORTE

Um assombro,

O SEGREDO TRAGICO!

HOJE: — Um monumento cinematographico!

HORARIO — 1 h. — 2,20 — 3,40 — 5 h. — 3,20 — 7,40 — 9 h. — 10,20.

BREVEMENTE — Uma trindade gloriosa: Madge Evans, a genial actrizinha, Kitty Gordon e Montagu Love, em **Os Voluntarios da Patria**. Mais uma obra prima da grande Brady Film.

RUTH ROLAND Segunda-feira, em mais dois episodios de A ESPOSA DESPREZADA. (C. 2620)

AMERICA CINE-THEATRO

Praça Saenz Peña

Agencia Geral Cinematographica ALBERTO SESTINI

Amanhã -- **Inauguração** -- Amanhã

do TEMPLO da CINEMATOGRAPHIA

— — com a apresentação da sua — —

"DEUSA"

FRANCESCA BERTINI

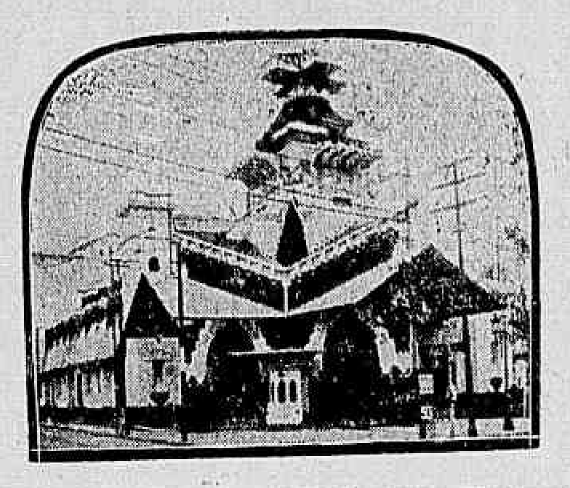

na sua ultima e grandiosa creação

"TOSCA"

de Victorien Sardou

Grande orchestra de 15 professores, sob a regencia do maestro **Andolfi**.

3 Sessões: A's 7 h., 8 1|2 e 10 horas da noite.

NOTA O publico intelligente deste aristocratico bairro, julgará da imponencia da apresentação dos programmas neste cinema, pela magestade com que A TOSCA será apresentada.

E todos os grandes trabalhos da cinematographia a Agencia Geral Cinematographica Alberto Sestini exhibirá em sua nova casa de espectaculos com o esplendor com que o faz nos seus cinemas «PALAIS» e «THEATRO PHENIX», já conhecidos e preferidos, e mais deslumbrantes, por certo no AMERICA pela magestade do novo edificio.

C.2612

CINEMA IDEAL

HOJE — O espectaculo das maravilhas — **HOJE**

O CINEMA IDEAL apresenta aos seus frequentadores, a maior maravilha da cinematographia moderna:

Uma Filha dos Deuses

A 1ª série da obra-prima de FOX-FILM posada pela "VENUS DE MILO", em corpo e alma, ANNETTE KELLERMANN, a acclamada Rainha da Plastica", cuja elegancia e perfeição de linhas, encanta e seduz.

O film incomparavel mais custoso do mundo e que evolue em meio de numerosissima comparsaria, a qual se agita num ambiente de grandiosidade e riqueza, jámais vistos.

O trabalho mais apurado da FOX FILM que triumphante vos proporciona uma hora de devaneios, passados nos paramos do deslumbramento e das emoções!...

No mesmo programma — A continuação do mysterioso e sensacional cine-romance, de Pathé, New York

O Mysterio das Sete Perolas

3^a e 4ª séries intituladas:

Na boca do Lobo e Entre nuvens

Duas longas partes cada uma, que entre outros, trazem os seguintes quadros:

O MYSTERIOSO GUARDIÃO DE MOLLIE KING — O MACABRO SEGREDO DO SUBTERRANEO — UMA VISÃO SINISTRA — LUTA ENTRE MALANDRINS — UM LARAPIO MODERNO — A TERRIVEL E AUTHENTICA LUTA NO ESPAÇO ENTRE UM AEROPLANO E UM DIRIGIVEL (sem trucs) — A DESCIDA VERTIGINOSA DA MORTE — O ACIDO CORROSIVO — UM CORPO QUE SE DESPENHA NO AR E QUE SE SALVA POR MEIO DE ENORME PARA-QUE'DAS — UMA AVENTURA ARRISCADA, ETC.

SEGUNDA-FEIRA — AS NOVAS E ARREBATADORAS FAÇANHAS DE "PROTE'A" — 1ª, 2ª e 3ª séries em duas partes cada uma, onde ainda uma vez se reconhece a valentia e seducção da popular actriz JOSETE ANDRIOT.

QUINTA-FEIRA — Conclusão da maravilhosa obra UMA FILHA DOS DEUSES e mais duas séries do mysterioso romance AS SETE PEROLAS. (B 13556)

Casino Theatro Phenix

Empreza Sestini & Djalma

Na proxima semana

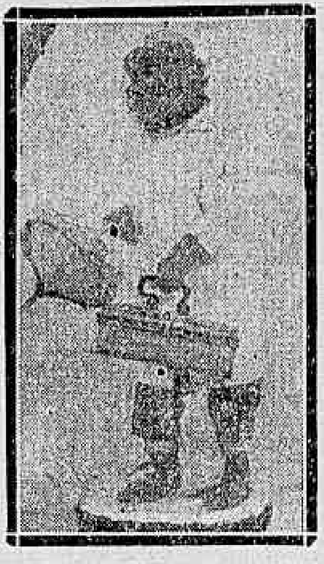

Estrearão

Os macacos sabios

DE

MR. HOLMER

Numero sensacional

Verdadeira Attracção

Da qual faz parte o famoso

Mono Recsus

O mais intelligente no seu genero

Devendo chegar ao Rio no vapor **Liger**

Estreando — Na proxima segunda-feira 3

THE KARR FAMILY

...oupe juvenil de operetas e variedades A chegar hoje ao Rio — **Estreará** — 5ª-feira, 6

A partir da proxima semana as matinées do PHENIX são um enlevo para as creanças do Rio.

PATHE'

HORARIO: 1 — 1.40 — 2.10 — 2.50 3.20 — 4 — 4.30 — 5.10 — 5.40 6.20 — 6.50 — 7.30 — 8 — 8.40 9.10 — 9.50 — 10.20.

HOJE Continua o grande successo da mais poetica lenda **HOJE**

DIANA

A Deusa da Lua, da Castidade e do Matrimonio—DIANA e APOLLO dançando na floresta com as nymphas

Reproducção de quadros celebres das galerias de Londres e Paris. Miss Florence Noyes e as suas discipulas, de dansas classicas.

Obedecendo á norma de constantes variedades de programma, CINEMA PATHE' não interrompe o romance com séries, óra em curso e apresenta na forma habitual, hoje, dois capitulos inéditos do cine-folhetim:

AS SETE PEROLAS

Interpretes:

Miss Mollie King, srs. **Creighton Hale** e **Leon Bary**.

Accumulando peripecias e actos de audacia, succedem-se aventuras no

5º episodio: **Entre o fogo e a agua.**

6º episodio: **A mina abandonada** C 2592

Theatro Lyrico

EMPRESA JOSE' LOUREIRO

Companhia Lyrica Italiana

Direcção do maestro CAV. DE ANGELIS

Hoje - A's 8 3|4 da noite - **Hoje**

1ª representação da opera de CATALANI

-:- WALLY -:-

Protagonista: a celebre soprano lyrico AGOSTINELLI

Os restantes principaes papeis por Bergamaschi, De Franceschi, Pinheiro, Laraspata, Cacioppo, e Fiore.

Scenarios novos — Mise-en-scene grandiosa

ORCHESTRA AUGMENTADA

Preços — Frizas, 20$; camarotes, 15$; cadeiras e varandas, 4$; galeria-cadeira, 2$; galeria numerada, 1$500.

Amanhã — Ultima representação da opera ELIXIR D'AMOR.

Domingo, matinée, WALLY, á noite: TRAVIATA. Protagonista: MARIA CANTONI. Em ensaios — PURITANOS. (B 13537)

CINEMA PARIS

50, Praça Tiradentes, 50

Empresa Couto Pereira

HOJE—SURPREHENDENTE ESPECTACULO DE ARTE, BELLEZA E EMOÇÃO!—**HOJE**

DUAS CELEBRIDADES MUNDIAES NO MESMO PROGRAMMA!

Francesca Bertini, a inesquecivel e fulgurante "etoile", a rainha da téla, secundada pelo brilhante artista **Gustavo Serena**, na famosa peça de VICTORIEN SARDOU

TOSCA

1 PROLOGO E 5 ACTOS, de intensa dramaticidade e emoção. — Edição de "Cesar-Film".

AVISO IMPORTANTE

APEZAR DO CUSTO ELEVADO DESTE PROGRAMMA, ESTA EMPRESA CONSERVARA' OS PREÇOS DE INGRESSO DO COSTUME.

O "FILM"

Esposa desprezada

só será exhibido até a "matinée" de domingo, não passando na "soirée" desse dia.

RUTH ROLAND, a formosa e arrojada artista "yankee" na continuação do empolgante cine-romance de aventuras

Esposa - Desprezada

cujo incomparavel exito continua com a exhibição da 8ª série — O DESTINO IMPLACAVEL, em 2 longos actos e 9ª série — ATROZ SUPPLICIO, em 2 grandes actos. (B 13548)

Cinema IRIS

Empresa J. Cruz Junior — Rua da Carioca, 49 e 51

AR PURO tem o IRIS nos seus salões, pelo processo adoptado e approvado pela SAUDE PUBLICA.

UM SUCCESSO — UM PROGRAMMA admiravel, com os 2 films abaixo:

O REINO SECRETO

Bellissimo romance de aventuras, em 16 séries, da grande fabrica VITAGRAPH (Exclusividade PINFILDI).

O Navio dos Fantasmas

(7° episodio)

- A ILHA TABOR -

(8° episodio)

Mais quatro partes cheias de lances sensacionaes, que vão emocionar o nosso querido publico.

Coração de bandido

Um grande e bello drama em duas partes, completa o programma.

Extra, na matinée: — O bello film comico

HEROE POR UM MINUTO

NÃO SE ESQUEÇAM que na proxima segunda-feira acabaremos de contar a bella historia de ALEXANDRE DUMAS

Os Mohicanos de Paris

e mais MY LITTLE BOY, um film posado por duas creanças geniaes e que contém um enternecimento em cada scena — Um film feito para acordar éco no coração generoso das senhoras brasileiras. (B 13552)

CASINO THEATRO PHENIX

Empresa Djalma & Sestini

Fornecido pela Agencia Geral Cinematographica **Alberto Sestini**

O CASINO THEATRO PHENIX, congratula-se comsigo mesmo, por ter visto na sua linda sala, durante as exhibições de hontem da TOSCA, a fina flor da "élite" carioca, que veiu dar-lhe um eloquente testemunho da sinceridade que reconhece nos nossos soberbos espectaculos.

Profundamente reconhecido o CASINO THEATRO PHENIX, conserva no seu programma de hoje até domingo

A EGREGIA ARTISTA

FRANCESCA BERTINI

A rainha entre as rainhas da arte do silencio, na sua magistral creação da obra prima de V Sardou

TOSCA

com musica de Puccini a grande orchestra dirigida pelo maestro Andolfi

E mais no Palco

A' 1 1|2 e 3 h. — **Les Zoes** nos seus trapezios volantes

A's 7 1|2 e 9 h.— **Os Sasetas** celebres acrobatas.

A's 4 1|2-6 e 10 1|2 **Elda Raffaelli** cantora lyrica

Horario de 31 — 1 e 2 de Junho — 1 1|2 — 3 — 4 1|2 — 6 — 7 1|2 — 9 — 10 1|2.

Ver no annuncio respectivo as grandes novidades a chegar (C. 2611)

CINE PALAIS

Tres vezes vencedora - pelo talento, pela graça, pela belleza

DOROTHY DALTON

conquistou hontem as homenagens de um publico seduzido pelos seus encantos e que não cessou de admirar a sua soberba creação:

Cleopatra moderna

que hoje repetimos, para prorogação do seu triumpho no

Cine Palais

Brevemente - **Sereias Humanas!**

Protagonista: ELMO LINCOLN, escolhido entre trinta e cinco athletas americanos como o mais bello exemplar da belleza masculina

Segunda-feira teremos o prazer de apresentar ao publico:

TARZAN, O HOMEM-MACACO

a primeira fita cinematographica posada no Brasil por uma grande fabrica norte-americana.

TARZAN, O HOMEM-MACACO

o film que, mediante despezas incalculaveis, levou ás florestas do Alto Amazonas uma immensa troupe de actores, scenographos e operadores dos Estados Unidos.

Tarzan, O Homem Macaco

O film cuja producção põe em destaque a pujança da nossa natureza no mais imponente quadro de bellezas naturaes que pode apresentar o Brazil.

TARZAN, O HOMEM-MACACO

a lancinante historia de um menino abandonado na solidão da floresta e que se fez nobre e valente ao contacto inspirador das galas da Natureza.

Segunda-feira, no CINE PALAIS

Na téla — Leões, Tigres, Leopardos, Elephantes, Cobras, Crocodilos, em luctas formidaveis com o homem, a todos superior pela intelligencia e pela ... lucta

MUTILADO | ILEGIVEL.